

Facultat de Ciències Econòmiques i Empresariales

Universitat Rovira i Virgili

MEMÒRIA

Borsa de Treball i Pràctiques Empresariales

Curs 2009-2010

ÍNDEX

I.BORSA DE TREBALL

1.1 Introducció	4
1.2 Inserció laboral i vincle amb els titulats	5
1.3 Posició estratègica	6
1.4 Funcionament intern de la Borsa de Treball d'estudiants	7
1.4.1 Empreses i alumnes participants	8
1.4.2 Evolució del nombre de candidats durant el curs 2009-2010	14
1.4.3 Responsables de la Borsa de Treball d'estudiants	16
1.5 Funcionament de la Borsa de Treball per a diplomats i llicenciats a la FCEE de la URV	17
1.5.1 Empreses i graduats participants	18
1.5.2 Evolució del nombre de candidats durant el curs 2009-2010	19
1.5.3 Responsables de la Borsa de Treball per a titulats	21

II.PRÀCTIQUES EMPRESARIALS

2.1 Funcionament de les pràctiques empresarials	23
2.1.1 Empreses i alumnes participants	24
2.1.2 Nombre d'alumnes i d'empreses participants a l'assignatura de Pràctiques Empresarials	33
2.1.3 Responsables de les pràctiques empresarials	35

I. BORSA DE TREBALL

1.1.Introducció

L'activitat de la borsa de treball per a estudiants està regulada pel Reial-Decret 1497/1981, amb data de 19 de juny, sobre Programes de Cooperació Educativa (BOE del 23 de juliol de 1981), modificada pel Reial-Decret 1845/94, amb data 9 de setembre (BOE del 18 d'octubre de 1994), i per la Normativa de Pràctiques Externes de la URV, aprovada pel Consell de Govern del 10 de juliol de 2008.

Què són els programes de Cooperació Educativa?

Els programes de Cooperació Educativa tenen com a objectiu la formació integral de l'alumne universitari mitjançant la seva participació activa dins l'entorn de l'empresa, combinant al mateix temps teoria i pràctica.

Tant la universitat com l'empresa representen una exigència d'exclusiva dedicació durant el període de permanència en elles, perquè alternen o combinen estances a la Universitat i en l'empresa d'una forma interactiva durant un cert període de temps.

Què és la Borsa de Treball?

La Facultat de ciències Econòmiques i Empresariales de la Universitat Rovira i Virgili gestiona, des dels seus inicis, una borsa de treball amb l'objectiu que els alumnes puguin desenvolupar períodes de pràctiques en les empreses. D'aquesta manera es completa la formació que s'imparteix des de la Facultat i, al mateix temps, s'aconsegueix que els alumnes, una vegada acabats els estudis, ja tinguin una certa experiència de treball en el món empresarial.

En aquest moments, la borsa de treball funciona mitjançant els convenis marc signats entre la universitat i les empreses, i altres convenis específics amb les empreses.

Els convenis es regulen mitjançant el Reial decret 1845/1994, de 9 de setembre, i sobre programes de cooperació educativa, que especifica que hi poden optar els alumnes que tinguin aprovats el 50% dels crèdits del seu ensenyament.

1.2.Inserció laboral i vincle amb els titulats.

El centre té una política pròpia d'orientació i d'inserció laboral, amb un responsable de Deganat per dur-la a terme. La Facultat impulsa la inserció laboral continuada durant el curs, d'estudiants, llicenciats i diplomats, convertint-se en el centre que actualment més estudiants de la URV col·loca a les diferents empreses i administracions. Afavorir el contacte amb el món del treball durant els estudis, mitjançant l'assignatura de Pràctiques Empresarials (6 crèdits) i els convenis de col·laboració, permet als nostres estudiants treballar a mitja jornada i dedicar la resta del dia a l'estudi.

El centre promou l'ocupació dels llicenciats i diplomats mitjançant l'existència d'una borsa de treball. Durant el curs 2006/07 es va posar en funcionament un nou sistema completament informatitzat, que compta amb una base de dades dels alumnes que es registren, i que permet a les empreses penjar ofertes i fer la selecció dels candidats a través del programa.

Segons les característiques especificades en aquestes ofertes, el sistema fa una tria dels candidats que compleixen aquests requisits, i els envia un missatge per tal que puguin accedir a l'oferta.

Quan els alumnes interessats accepten l'oferta mitjançant la mateixa aplicació, l'empresa té accés als seus currículums dins del programa, el que li permet triar el candidat idoni, contactar amb ell directament, i notificar la selecció per tal de gestionar automàticament el conveni.

L'any 2010, el programa informatitzat de Borsa de Treball de la FCEE, ha obtingut el "Premi del Consell Social a la Qualitat i Millora Contínua de la Gestió Administrativa i Tècnica del Personal d'Administració i Serveis de la URV".

1.3.Posició estratègica

- Creació i manteniment d'un servei que permeti un accés millor i més fluït a un lloc de treball per els titulats.
- Creació de la base de dades amb els currículums dels estudiants dels diferents ensenyaments, dels titulats i amb la informació de les empreses.
- Reforçar mitjançant la figura de l'Auxiliar de Suport al Centre, les tasques administratives pròpies del funcionament de la borsa de treball.
- Manteniment de la pàgina web i del programa informàtic de la Borsa de Treball.

1.4.Funcionament intern de la Borsa de Treball d'estudiants.

Dirigida a estudiants que durant el curs acadèmic volen accedir a un lloc de treball mitjançant conveni de cooperació.

Requisits:

Tenir com a mínim el 50% dels crèdits acadèmics aprovats de la carrera que estiguin cursant.

Funcionament:

Els alumnes després de registrar-se a la Borsa de Treball de la Facultat des de la pàgina web de la mateixa, reben un password per correu electrònic, per tal d'accedir a l'aplicatiu, i penjar les seves dades i currículums.

A partir d'aquest moment, i sempre que una empresa pengi una oferta que s'avingui amb les característiques de l'alumne, aquest rep un avís per correu electrònic, per tal que entri a l'aplicatiu i consulti les ofertes.

Si l'alumne accepta l'oferta, l'empresa tindrà accés al seu currículum i dades de contacte, directament des del programa, i podrà entrevistar-se amb l'alumne si ho desitja, i notificar la resolució amb l'alumne escollit (utilitzant l'aplicació de la Borsa de Treball) a la Facultat, per tal que es gestioni el conveni de pràctiques.

Duració del conveni:

No podrà excedir del 50% del temps íntegre que constitueix el curs acadèmic. L'alumne realitzarà un màxim de 4 hores diàries, la resta de la jornada la dedicarà a l'estudi. El conveni preveu que les empreses aportin una quantia en concepte de borsa d'ajut a l'estudi, que satisfarà de la manera que determini el conveni mateix.

També s'ofereix als estudiants la possibilitat d'accedir a un lloc de treball mitjançant conveni de cooperació, durant el període d'estiu. Amb els mateixos requisits, i la única diferenciació de que l'alumne podrà allargar la jornada fins a les vuit hores diàries, sempre que no sobrepassi les 600 hores màximes permeses per alumne i curs acadèmic.

1.4.1. Empreses i alumnes participants.

Relació convenis curs 2009 / 2010

Estudiants d'Administració i Direcció d'Empreses

	ALUMNE	EMPRESA	Data Inici	Data fi	Borsa Ajut
1	Aida Gargante Sisquella	Mestre Economistes S.L.P	09-09-09	06-06-10	270€
2	Alba Pardina Martínez	Caixa Tarragona	07-06-10	31-08-10	600€
3	Alberto Míguez Requejo	Bankinter S.A	13-10-09	17-03-10	490€
4	Alvaro Fernandez Gonzalo	Dow Chemical Iberica S.L.	14-06-10	31-08-10	600€
5	Anna Rovira Talaveron	Ingram Micro S.L.	23-04-10	21-05-10	400€
6	Anna Rovira Talaveron	Ingram Micro S.L.	26-10-09	22-04-10	400€
7	Cristina Porta Medina	Basf Española S.L.	01-07-10	31-08-10	686€
8	Cristina Monclús Guasp	Muria Assessors	12-05-10	31-08-10	500€
9	Daniel Salmerón Mir	Faiveley Transport Iberica, S.A.	07-06-10	31-08-10	500€
10	Elisabet Piedra Ferrer	Arola Aduanas y Consignaciones, S.L.	14-06-10	30-08-10	235€
11	Eric Solé París	Rexam Beverage Can	01-08-10	31-08-10	300€
12	Eric Solé París	Rexam Beverage Can	28-06-10	31-07-10	300€
13	Estefanía García Sánchez	BASF Española S.L.	01-07-10	31-08-10	686€
14	Genís Calabuig Cervera	Celanese Chemicals Iberica, S.L.	01-07-10	31-08-10	600€
15	Gerard Vallverdú Mercadé	T.Q. Tecnol, S.A.	14-06-10	31-08-10	200€

16	Isaias Revert Suárez	Deutsche Bank	23-11-09	31-05-10	400€
17	Jessica Diaz Cerrillo	Faiveley Transport Iberica, S.A.	15-10-09	30-04-10	500€
18	Jordi Pete Vega	Celanese Chemicals Iberica, S.L.	01-07-10	31-08-10	600€
19	Ksenia Gorkova Kuzin	Arola Aduanas Y Consignaciones, S.L.	15-03-10	31-08-10	235€
20	Larisa Julia Emch -	Rambla Gestio, S.L.	15-02-10	31-07-10	300€
21	Leandre Romeu Serra	Ajuntament de la Canonja	15-06-10	31-08-10	700€
22	Misericordia Navarro Gracia	Caixa Tarragona	01-10-09	31-12-09	400€
23	Misericordia Navarro Gracia	Caixa Tarragona	04-01-10	31-03-10	400€
24	Misericordia Navarro Gracia	Caixa Tarragona	04-09-09	30-09-09	400€
25	Marc Bellés Bel	Tobisa Fàbrica de Muebles S.L.	05-07-10	30-07-10	750€
26	Marc Grau Córcoles	Sideco, Sa	07-06-10	31-08-10	200€
27	Marta Rodríguez Morillo	Aguas Fontvella Y Lanjaron S.A.	15-06-10	31-08-10	960€
28	María Azcárate González	Faiveley Transport Iberica, S.A.	15-10-09	30-04-10	500€
29	María del Mar Amador Falcón	BASF Española S.L.	01-07-10	31-08-10	686€
30	Núria Cartañá Auqué	Faiveley Transport Iberica, S.A.	04-09-09	30-09-09	240€
31	Núria Zurita Cabré	Sca Hygiene Products Sl	27-07-10	31-08-10	300€
32	Oscar Perez Alonso	Grupo Danone	19-10-09	23-03-10	612€
33	Raquel Padillo Vilches	Kutxa - Caja Guipúzcoa San Sebastián	01-07-10	31-08-10	450€
34	Raul Baiges Sanchez	Caja De Ahorros Del Mediterraneo	01-07-10	31-08-10	600€
35	Sandra Rodríguez Meneses	Ibercaja	01-07-10	31-08-10	490€
36	Sara Cobles Garcia	Diputació de Tarragona	01-07-10	31-08-10	633€
37	Victor Puyalto Gómez	Emyer 2002 S.A.	20-09-09	31-01-10	500€

38	Yaiza Aragón Criado	Caja de Ahorros del Mediterraneo	01-07-10	31-08-10	600€
39	Ana Isabel Piñero Lopez	Ajuntament de Tarragona	13-04-10	30-06-10	362€
40	Carolina Amores Ballester	Caixa Tarragona	04-09-09	30-09-09	400€
41	Carolina Amores Ballester	Caixa Tarragona	07-01-10	31-03-10	400€
42	Carolina Amores Ballester	Caixa Tarragona	13-10-09	13-11-09	400€
43	Carolina Amores Ballester	Caixa Tarragona	21-12-09	31-12-09	400€
44	Lidia Muñoz Granados	Ajuntament de la Canonja	15-06-10	31-08-10	700€
45	Àurea Peluso Vilà	Ibercaja	15-02-10	30-06-10	279€

Estudiants d'Economia

	ALUMNE	EMPRESA	Data Inici	Data fi	Borsa Ajut
1	Cristina Mendoza Exposito	Deutsche Bank	01-07-10	31-08-10	588€
2	David Uceda Taramona	Caixa Tarragona	01-10-09	31-12-09	400€
3	Dani Canalda Pujol	Diputació de Tarragona	01-07-10	01-08-10	633€
4	Gabriel Ferré Moya	Repsol Quimica	05-07-10	31-08-10	506€
5	Inés Cabré Serrano	Autoritat Portuaria de Tarragona	07-06-10	27-08-10	450€
6	Jesus Medina Gutierrez	Mutua General de Seguros	01-07-10	31-08-10	858€
7	Jesus Medina Gutierrez	Mutua General de Seguros	18-05-10	01-07-10	494€
8	Joan Busquets Barberà	Basell Poliolefinas Ibérica S.L.	01-07-10	31-08-10	590€
9	Jose Luis Gutierrez Abejaro	Deutsche Bank	01-07-10	31-08-10	588€
10	Maria Guàrdia Fargues	Basell Poliolefinas Ibérica S.L.	01-07-10	31-08-10	590€
11	Sandra Juan Quintana	Caixa Tarragona	07-06-10	09-08-10	400€
12	Sandra Juan Quintana	Caixa Tarragona	15-03-10	06-06-10	400€

Estudiants de Ciències Empresarials**Campus Bellissens**

	ALUMNE	EMPRESA	Data Inici	Data fi	Borsa Ajut
1	Adrià Infante Vegas	Deutsche Bank	01-07-10	31-08-10	588€
2	Ana Belen Rodriguez Padilla	Reus Desenvolupament Econòmic SA	07-06-10	31-08-10	735€
3	Anna Guarí Vallespí	Diputació de Tarragona	01-07-10	31-08-10	633€
4	Cristina Jurado Duran	Ajuntament de Salou	20-07-10	31-08-10	453€
5	Cristina Perelló Ferran	Reus Desenvolupament Econòmic	04-09-09	15-09-09	975€
6	Cristina Perelló Ferran	Reus Desenvolupament Econòmic	10-06-10	31-08-10	975€
7	David Cañadas Rodriguez	Celanese Chemicals Iberica, S.L.	01-07-10	31-08-10	600€
8	David Crespillo Medina	Rambla Gestio, S.L.	24-09-09	28-10-09	200€
9	David Gispert Martinez	Mestre Auditores SLP	22-07-10	31-08-10	700€
10	Elisabet Alcañiz Perez	SAGIAIC	05-10-09	31-01-10	600€
11	Edgar Sánchez Pujals	Bayer Materialsceince, S.L.	01-07-10	31-08-10	645€
12	Elvira Crespo Ventaja	Repsol Petroleo S.A.	07-06-10	27-08-10	500€
13	Elvira Crespo Ventaja	Repsol Petroleo S.A.	25-01-10	31-05-10	500€
14	Gloria Otero Fernandez	Ajuntament de Tarragona	13-04-10	30-06-10	362€
15	Héctor Gil Ripoll	Bankinter S.A	13-10-09	19-10-09	500€
16	Héctor Gil Ripoll	Deutsche Bank	01-07-10	31-08-10	588€
17	Ivan Cruelles Borrull	Ajuntament de Tarragona	13-04-10	30-06-10	363€
18	Ivan Cruelles Borrull	Rambla Gestio, S.L.	20-01-10	15-02-10	270€
19	Ingrid Oliveres Turmo	Georisc S.L.P.	15-03-10	30-06-10	150€
20	Inés Cabré Serrano	Autoritat Portuaria de Tarragona	15-03-10	07-06-10	300€
21	Josep Aragonès Bové	Mutua General de Seguros	26-10-09	29-03-10	520€
22	Juan Repiso Lozano	Schütz Iberica, S.L.	01-11-09	31-01-10	300€

23	Laura Salinas Reneses	Ajuntament de Tarragona	13-04-10	30-06-10	363€
24	Laura Salinas Reneses	Schütz Iberica, S.L.	08-02-10	02-04-10	300€
25	Laura Blanco Sancho	T.Q. Tecnol, S.A.	28-12-09	15-05-10	400€
26	Laura Casas Martinez	Bankinter S.A	22-10-09	18-03-10	400€
27	Leticia Calvo Olmo	Manpower Team ETT SAU	18-03-10	17-06-10	200€
28	Leticia Calvo Olmo	Manpower Team ETT SAU	18-06-10	23-07-10	200€
29	Marta Tajuelo Linares	Basell Poliolefinas Ibérica S.L.	21-06-10	31-08-10	590€
30	Maria Del Mar Margol Collado	Rambla Gestio, S.L.	07-10-09	06-04-10	300€
31	Maria Del Mar Margol Collado	Rambla Gestio, S.L.	26-04-10	28-05-10	300€
32	Nuria Balada Fibla	Kutxa- Caja Guipúzcoa San Sebastián	01-07-10	31-08-10	450€
33	Nerea Azuara Garcés	Quality Eurobusiness S.L.	22-07-10	31-08-10	700€
34	Sara López Caparrós	Clariant Iberica Produccion, S.A.	01-07-10	31-08-10	648€
35	Silvia Sánchez Barona	Diputació de Tarragona	02-08-10	31-08-10	633€
36	Silvia Sánchez Barona	Repsol Petroleo S.A.	14-09-09	30-11-09	500€
37	Víctor Huguet Guillén	Gatell Enginyers, SL	07-01-10	11-02-10	350€
38	Víctor Huguet Guillén	Manpower Team ETT SAU	18-03-10	17-06-10	200€
39	Víctor Huguet Guillén	Manpower Team ETT SAU	18-06-10	23-07-10	200€
40	Xavier Ferré Morató	Solà Domingo SA	28-04-10	13-08-10	500€
41	Xavier Ferré Morató	Solà Domingo SA	30-12-09	05-02-10	500€
42	Eloi Calvo Sans	Josep Domingo Ribe	15-03-10	26-04-10	500€
43	Georgina Gomez Serra	Carlos Castilla Ingenieros SA	19-04-10	30-06-10	250€
44	Georgina Gomez Serra	Ginsa, AIE	06-07-10	31-08-10	625€
45	Maria Clara Baeza Clotet	Carlos Castilla Ingenieros SA	12-04-10	30-06-10	250€
46	Victor Blasco Barrobes	Ibercaja	15-02-10	30-06-10	279€

Estudiants de Ciències Empresarials

Campus Terres de l'Ebre

	ALUMNE	EMPRESA	Data Inici	Data fi	Borsa Ajut
1	Laura Buj Mauri	Randstad Empleo ETT, S.A.	04-02-10	31-07-10	210€
2	Maria Jose Royo Mulet	CIDEM	10-02-10	06-07-10	600€

Estudiants del Màster en Direcció Estratègica de l'Empresa

	ALUMNE	EMPRESA	Data Inici	Data fi	Borsa Ajut
1	David Uceda Taramona	Caixa Tarragona	04-01-10	30-03-10	400€
2	David Uceda Taramona	Caixa Tarragona	31-03-10	09-07-10	400€

1.4.2 Evolució del nombre de candidats durant el curs 2009-2010.

L'evolució en el nombre d'alumnes i empreses que participen a la Borsa de Treball d'estudiants en els darrers anys ha estat aquesta:

	Estudiants actius a la Borsa de treball	Nombre d'empreses i institucions	Nombre de candidats a les ofertes		Nombre total d'alumnes amb conveni de cooperació	Rati de convenis respecte a actius
1995-96	82	25	115		50	61,0
1996-97	100	26	130		60	60,0
1997-98	104	30	230		70	67,3
1998-99	253	53	718		110	43,5
1999-00	274	56	1227		131	47,8
2000-01	293	60	2060		180	61,4
2001-02	290	54	1903		151	52,1
2002-03	382	69	2143		233	61,0
2003-04	320	52	1535		158	49,4
2004-2005	233	61	2229		165	70.81
2005-2006	140	63	1500		128	90,91
			Candidats seleccionats pel programa	Candidats que accepten l'oferta		
2006-2007	140	156	5335	475	73	52.14
2007-2008	154	239	8234	1612	82	53.25
2008-2009	207	288	5202	1610	78	37.68
2009-2010	210	235	10271	2561	107	50.95

BORSA DE TREBALL DE LA FCEE (curs 2009/10)

Convenis signats per estudiants (107)

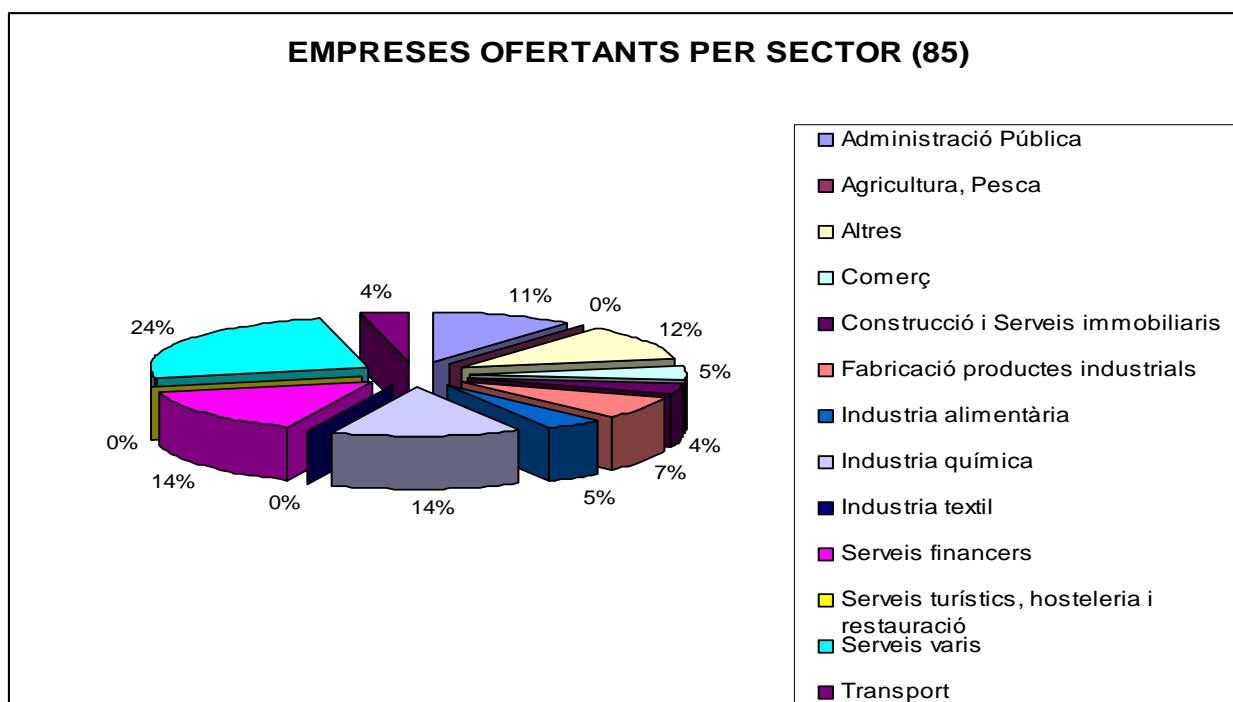
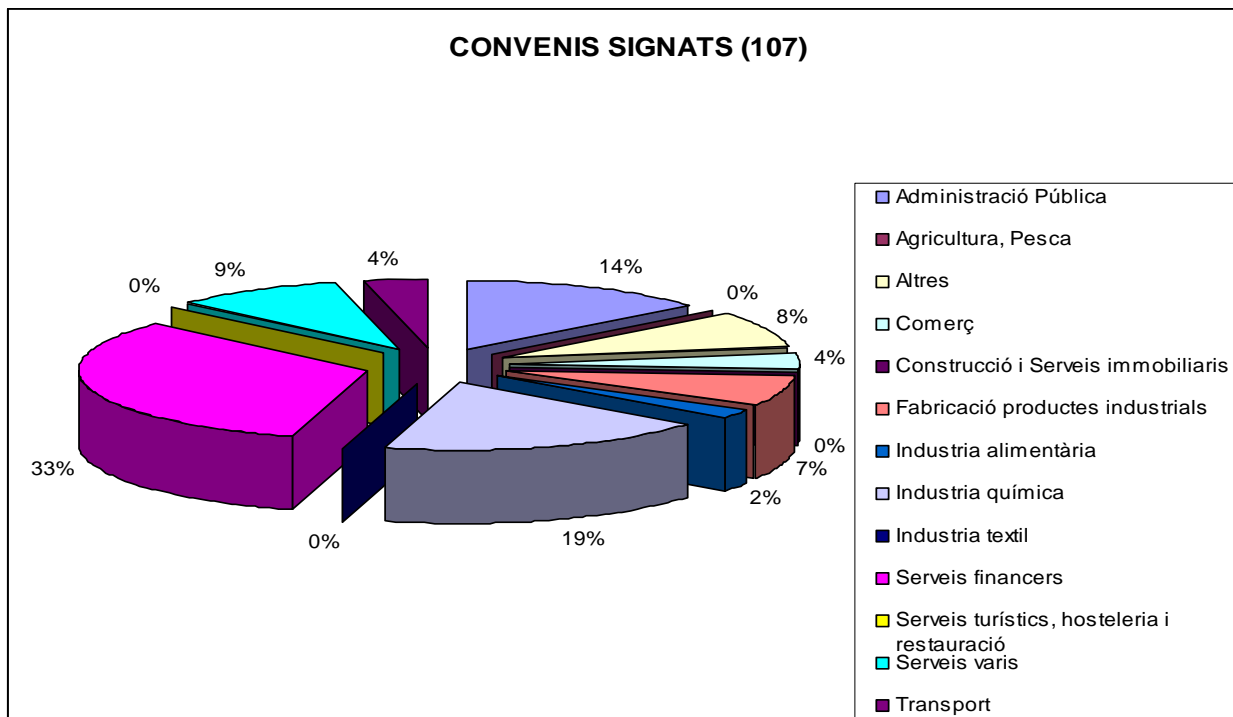

1.4.3. Responsables de la Borsa de Treball d'estudiants.

Coordinador de la Borsa de Treball:

Ramon Burrut Ribes

Responsable administrativa:

Mercè Taratiel

1.5. Funcionament de la Borsa de Treball per a diplomats i llicenciats a la FCEE de la URV.

Requisits:

Estar en possessió de la titulació corresponent expedida en la pròpia Facultat.

Funcionament:

Els diplomats i llicenciats, després de registrar-se a la Borsa de Treball de la Facultat des de la pàgina web de la mateixa, reben un password per correu electrònic, per tal d'accedir a l'aplicatiu, i penjar les seves dades i currículums.

A partir d'aquest moment, i sempre que una empresa pengi una oferta laboral que s'avingui amb les característiques de l'alumne, aquest rep un avís per correu electrònic, per tal que entri a l'aplicatiu i consulti les ofertes.

Si el/la titulat/da accepta l'oferta, l'empresa tindrà accés al seu currículum i dades de contacte, directament des del programa, i podrà contactar amb ell/a per fer li una entrevista.

En aquest cas, com que es tracta de contractes laborals, la Facultat no intervé en el procés de formalització del contracte, limitant-se a fer de pont connector entre els nostres titulats i les empreses registrades a l'aplicatiu de la nostra Borsa de Treball.

1.5.1. Empreses i graduats participants.

Relació Contractes Laborals durant el curs 2009-2010.

	ALUMNE	EMPRESA	Població
1	Carlos Pascual Velasco	PROMICSA	Tarragona
2	Carolina Porta Medina	Fundació URV	Tarragona
3	Cristina Amurgo Herrera	Fundació URV	Tarragona
4	Francesc de la Morena Saltó	Assessoria Alió Sans, S.L.	Tarragona
5	Jaume Randé Puig	RESCOMT, SL	Tarragona
6	Miriam Moliner Jorba	ICOT,S.A.	Tarragona
7	Pere Manuel Llorens Ollé	GINSA, AIE	Reus
8	Sergi Bosque Rosich	Pont Mestres & Auditores Asociados, S.A.	Tarragona

1.5.2. Evolució del nombre de candidats durant el curs 2009-2010.

L'evolució en el nombre de diplomats, llicenciats i empreses que participen a la Borsa de Treball en els darrers anys ha estat aquesta:

	Titulats actius a la Borsa de Treball	Nombre d'empreses i institucions que ofereixen contractes laborals	Nombre de candidats a les ofertes		Nombre de titulats amb contracte laboral	Rati de titulats actius amb contracte laboral
1996-97	48	15	190		37	77,1
1997-98	61	30	230		50	82,0
1998-99	90	54	1004		66	73,3
1999-00	110	50	2861		104	94,5
2000-01	96	60	2504		89	92,7
2001-02	110	57	1100		69	62,7
2002-03	197	21	741		73	37,1
2003-04	200	27	474		68	34,0
2004-05	60	30	1198		60	100
2005-06	70	50	1300		35	50,0
			Candidats seleccionats pel programa	Candidats que accepten l'oferta		
2006-07	97	80	2925	426	17	17,53
2007-08	113	61	2011	420	5	4,425
2008-09	205	21	507	191	7	3,415
2009-10	244	20	1143	350	8	3.279

BORSA DE TREBALL DE LA FCEE (curs 2009/10)

Contractes laborals

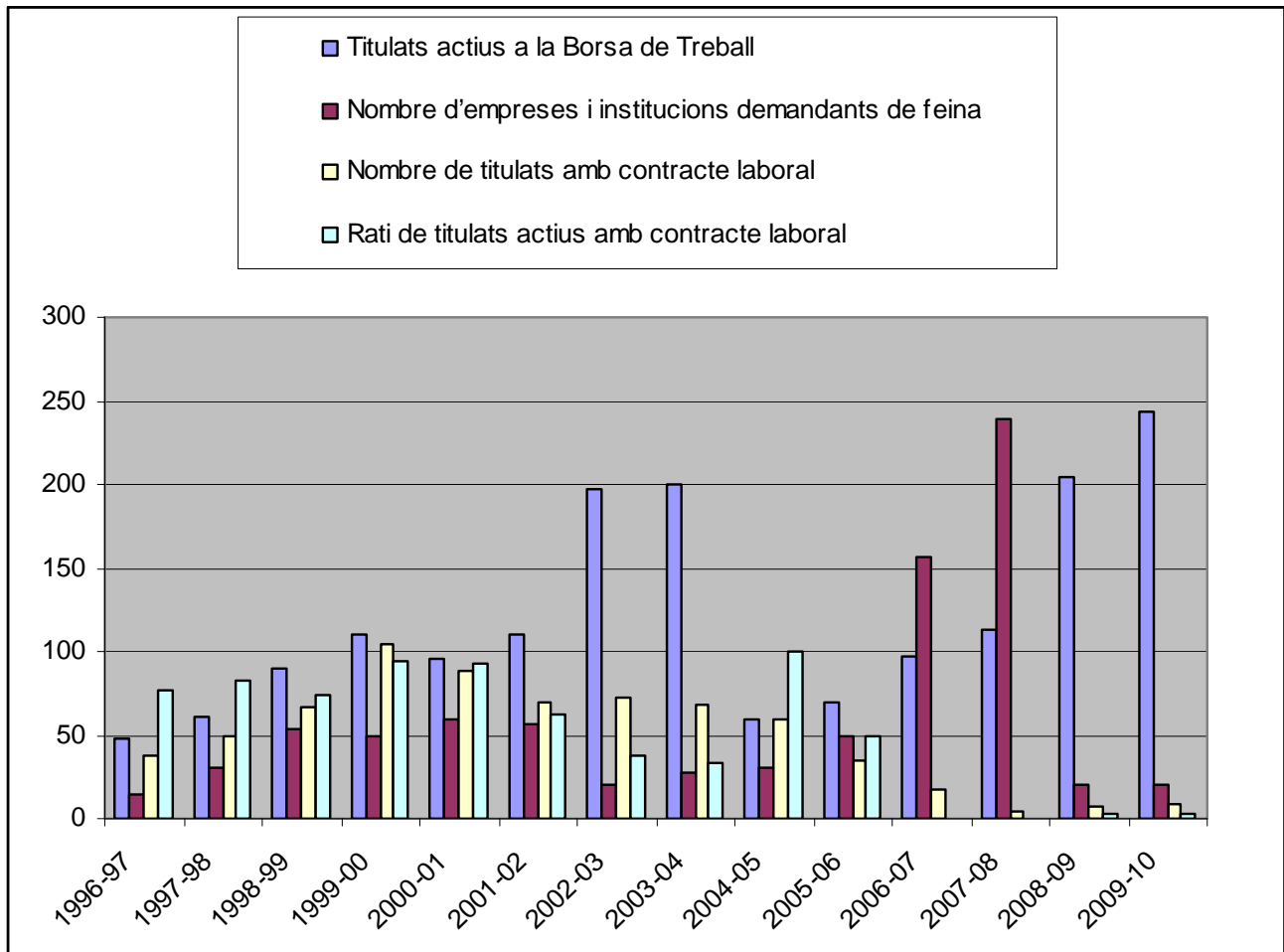

* Degut a la manca d'informació per part de les empreses, el volum de titulats que accedeixen a un contracte laboral mitjançant la Borsa de Treball de la FCEE, no és representatiu de la realitat

1.5.3. Responsables de la Borsa de Treball per a titulats.

Coordinador de la Borsa de Treball:

Ramon Burrut Ribes

Responsable administrativa:

Mercè Taratiel

II. PRÀCTIQUES EMPRESARIALS

2.1 Funcionament de les pràctiques empresarials.

Des del curs 1994/95 està activada en els plans d'estudis de Ciències Empresarials i d'Administració i Direcció d'Empreses l'assignatura de *Pràctiques empresarials*, de 6 crèdits acadèmics, a la qual es poden matricular els alumnes a partir de 3r curs.

Requisits:

Per accedir a l'assignatura de Pràctiques Empresarials és necessari:

1. Tenir el 50% dels crèdits acadèmics aprovats segons estableix el Reial decret 1845/94, del 9 de setembre.
2. Estar pre-inscrit dins del termini que es marqui per a cada curs acadèmic.
3. Assistència a la reunió informativa que es fa a l'inici del curs sobre el funcionament de l'assignatura. La Facultat seleccionarà, entre les sol·licituds presentades, aquells estudiants que tinguin un expedient millor, en funció de la mitjana de crèdits aprovats per any.

Duració de les pràctiques:

Les pràctiques es distribueixen en dos períodes: de l'octubre al desembre i del febrer a l'abril, torns de matí o tarda. Els alumnes poden escollir de realitzar les pràctiques en el primer o segon període i en el torn de matí o tarda i no es realitzaran en època d'exàmens.

2.1.1. Empreses i alumnes participants.

Relació de participants a l'assignatura Pràctiques Empresarials dels ensenyaments del Campus Bellissens.

ALUMNE	EMPRESA	CIUTAT	TORN
Aida Figueres Miró	Port Aventura, SA	Vila-Seca	Q2T
Alba Benito Montserrat	Caixa Tarragona	Tarragona	Q2M
Alba Barbarà Molinero	Paño Fruits	Alcover	Q1T
Alba Descarrega Ferrer	Diputació de Tarragona	Tarragona	Q2M
Alba Herrero Juani	Gestora Lunio	Tarragona	Q2M
Alba Muñoz Freixes	Caixa Tarragona	Tarragona	Q1M
Alba Pardina Martínez	Caixa Tarragona	Tarragona	Q2M
Alba Royo Roig	Clatovall Associats, S.L.	Reus	Q1M
Amanda Alberto Peña	SMS Arena	Reus	Q1M
Ana Maria Angosto Cutanda	Port Aventura, SA	Vila-Seca	Q2T
Ana Belen Rodriguez Padilla	Port Aventura, SA	Vila-Seca	Q2M
Andrés Hernaiz Moya	Port Aventura, SA	Vila-Seca	Q1M
Andreu Ventosa Dasca	Boada&Duch Auditors	Tarragona	Q1M
Angel Diaz Martinez	Port Aventura, SA	Vila-Seca	Q1M
Anna Ferrate Marti	Solà Domingo, SA	Reus	Q1T
Anna Fontboté Nebot	Joaquin Oliva SA	Reus	Q1M
Anna Guarí Vallespí	Caixa Tarragona	Tarragona	Q1M
Anna Hernández Montañola	Grup AG Beta	Tarragona	Q2T
Antoni Barellas Pere	Banasegur Tarraco, S.L.	Reus	Q1M

Antonio González Palacios	Pedrola Ginesta	Tarragona	Q1M
Ariadna Cañellas Domingo	Lex Advocats	Constantí	Q1T
Àurea Peluso Vilà	SMS Arena	Reus	Q1T
Beatriz Martinez Toro	Lex Advocats	Constantí	Q1M
Carlos Beltrán Expósito	Pont Soft, SL	Reus	Q2M
Carlos Galván Edo	Caixa Tarragona	Tarragona	Q1M
Carmen Cartaña Beltran	Campdepados Gestoria SLP	Montblanc	Q1M
Carmen Maria Porras Gonzalez	Grup AG Beta	Tarragona	Q1M
Carolina Amores Ballester	Gestió Integral Sanitària i Assistencial	Reus	Q1T
Carolina Porta Medina	Blau Consultors Serveis Professionals SL	Espluga De Francolí	Q2T
Cristina Aymamí Jiménez	SMS Arena	Reus	Q2M
Cristina Mendoza Expósito	De la Guardia Grup	Reus	Q2M
Cristina Monclús Guasp	Boada & Duch Auditors	Tarragona	Q2T
Cristina Porta Medina	Activa Mutua 2008	Reus	Q2M
Cristina Romea Boqué	Llar Conca De Barberà- ICASS (DASC)	Montblanc	Q1M
Dani Canalda Pujol	Diputació de Tarragona	Tarragona	Q1M
Daniel Martinez Gimenez	Port Aventura, SA	Vila-Seca	Q2M
David Cañadas Rodriguez	SECOT Delegació Tarragona	Reus	Q1M
David Crespillo Medina	Caixa Tarragona	Tarragona	Q2M
Diana Lissette Echeverria Ramirez	Caixa Tarragona	Tarragona	Q1M
Edgar Gimenez Trill	Gestió Integral Sanitària i Assistencial	Reus	Q1T
Edgar Sanchez Pujals	Promociones Blaumar, S.A.	Salou	Q1M
Elisabet Piedra Ferrer	Port Aventura, SA	Vila-Seca	Q2M
Elisabeth Rodriguez Sevilla	Port Aventura, SA	Vila-Seca	Q1T

Elvira Crespo Ventaja	Repsol YPF	Pobla de Mafumet	Q1M
Emily Jane Moreno Spooner	Autolica	Tarragona	Q2M
Enric Meix Llop	Servei De Recursos Econòmics Urv	Tarragona	Q2M
Enric Ortiz Almacellas	Activa Mutua 2008	Reus	Q2M
Ester Casanova Borrell	Campdepadros Gestoria SLP	Tarragona	Q2M
Eva Marco Pons	Gestió Integral Sanitària i Assistencial	Reus	Q1M
Francisco Griñena de la Guardia	Banasegur Tarraco, S.L	Reus	Q1T
Gemma Arrufat Rrafales	Caixa Tarragona	Tarragona	Q2M
Georgina Estradé Usano	Caixa Tarragona	Tarragona	Q2M
Hanae El Mejahed	Banasegur Tarraco	Tarragona	Q2M
Ingrid Miranda Ventura	Jose Luis Climent Merelo	Tarragona	Q1M
Jessica Guia López	Hospital Sant Joan de Reus, SAM	Reus	Q1M
Jesus Medina Gutierrez	Assemisa Consultors, S.L.	Tarragona	Q1M
Joan Canela Serentill	Autolica	Tarragona	Q1M
Jordi Trepas González	Blau Consultors Serveis Professionals SL	Espluga De Francolí	Q1M
Jorge Carrasco Rodríguez	Reus Vitalitat	Reus	Q2T
Jose Luis Gutierrez Abejaro	Caixa Tarragona	Tarragona	Q1M
Juan Carlos Pulido Morán	Autolica	Tarragona	Q2M
Juan Repiso Lozano	Caixa Tarragona	Tarragona	Q2M
Judit Albiol Sanchez	Port Aventura, SA	Vila-Seca	Q1M
Judit Buldó Escoté	Ke Net SCP	Constantí	Q1M
Judit Garcia Fortuny	Caixa Tarragona	Tarragona	Q1M
Laura Blanco Sancho	Port Aventura, SA	Vila-Seca	Q1T
Leticia Calvo Olmo	Autolica	Tarragona	Q1M

Lidia Vazquez Parra	Ajuntament de Torredembarra	Torredembarra	Q1M
Lorena Galvez Navarro	Banasegur Tarraco, S.L.	Tarragona	Q1T
Lucia Gil do Canto	Caixa Tarragona	Tarragona	Q2M
Mabel Franco Pérez	Assemsa Consultors, S.L.	Tarragona	Q2M
Marc Grau Córcoles	Caixa Tarragona	Tarragona	Q2M
Marc Ribé Kuznia	Caixa Tarragona	Tarragona	Q1M
Maria del Mar Margol Collado	De la Guardia Grup	Reus	Q1M
Maria Planxadell Moreno	Paño Fruits	Alcover	Q2M
Marta Canals Pané	Banasegur Tarraco, S.L.	Reus	Q1M
Marta Jornet Gonzalez	Diputació de Tarragona	Tarragona	Q2M
Marta Ortiz Sabate	Caixa Tarragona	Tarragona	Q1M
Maruja-Avomo Ebea Abeng	Port Aventura, SA	Vila-Seca	Q2M
Merelyn Contreras Rueda	Campdepados Gestoria SLP	Montblanc	Q2M
Miquel Menéndez Bartolomé	Campdepados Gestoria SLP	Tarragona	Q1M
Mireia Parra Fernández	Activa Mutua 2008	Reus	Q1M
Mònica Mas Bru	Activa Mutua 2008	Reus	Q1M
Montse Morgades Casellas	Diputació de Tarragona	Tarragona	Q1M
Montserrat Borrull Molina	Gestió Integral Sanitària i Assistencial	Reus	Q2M
Montserrat Riba Garcés	Caixa Tarragona	Tarragona	Q2M
Nerea Azuara Garcés	Hospital Sant Joan de Reus, SAM	Reus	Q2M
Nerea Baiges Sánchez	Autolica	Tarragona	Q1T
Noelia Castro Cabanes	Activa Mutua 2008	Tarragona	Q1M
Nuria Balada Fibla	Servei de Recursos Econòmics URV	Tarragona	Q1T
Núria Cartañá Auqué	Port Aventura, SA	Vila-Seca	Q1M
Núria Fortuny Alemany	Gestió Integral Sanitària i Assistencial	Reus	Q2T

Nuria Muñoz Mascarell	Port Aventura, SA	Vila-Seca	Q1M
Nuria Vilas Sancho	Secot Delegació Tarragona	Reus	Q2M
Onofre Magaña Estacio	Solfranc Tecnologias SL	Vilaseca	Q1M
Oscar Guzman Grau	Banasegur Tarraco, S.L.	Tarragona	Q1M
Patricia Gaseni Terrado	Gestora Lunio	Tarragona	Q1M
Patricia Sánchez Paisano	Caixa Tarragona	Tarragona	Q1M
Pere Jaume Alvarez Martínez	Caixa Tarragona	Tarragona	Q1M
Raul Baiges Sanchez	Solfranc Tecnologias SL	Vilaseca	Q2M
Raul Herrera Munuera	Caixa Tarragona	Tarragona	Q1M
Ricard Aragonès Piqué	Reus Vitalitat	Reus	Q2M
Roger Comes Rius	Chubb Iberia, S.L.	Reus	Q2M
Roger Mola Abadie	Autolica	Tarragona	Q2T
Rosa María Fernández de la Paz	La Morella Nuts, S.A.	Reus	Q1M
Sandra Alba Malaga	Port Aventura, SA	Vila-Seca	Q1M
Sandra Juan Quintana	Caixa Tarragona	Tarragona	Q1M
Sandra Samarra Campoy	Gestió Integral Sanitària i Assistencial	Reus	Q2T
Sara Cobles Garcia	Pont Soft, SL	Reus	Q1T
Sebastià Amenós Aluja	Chubb Iberia	Reus	Q2M
Sergio Arias Ruiz	Port Aventura, SA	Vila-Seca	Q2M
Silvia Beltran Cano	Activa Mutua 2008	Reus	Q1T
Silvia Foguet Garcia	Blau Consultors Serveis Professionals SL	Espluga de Francolí	Q1T
Silvia Sánchez Barona	Ajuntament de Torredembarra	Torredembarra	Q1M
Sonia Fortuño Piñol	Caixa Tarragona	Tarragona	Q2M
Víctor Huguet Guillén	Gatell Engineers, S L	Valls	Q1M

Víctor M. Peñalver Domene	Caixa Tarragona	Tarragona	Q2M
Vladia Ionescu	Pont Soft, SL	Reus	Q1M
Xavier Escoda Domènech	Solfranc Tecnologies SL	Vilaseca	Q1T
Xavier Ferré Morató	Solà Domingo, SA	Reus	Q2T
Xema Cardona Tomas	Caixa Tarragona	Tarragona	Q2M

Relació de participants a l'assignatura Pràctiques Empresarials del Campus Terres de l'Ebre.

ALUMNE	EMPRESA	CIUTAT	TORN
Alla Melnyk	Subirats Berenguer, SA	Tortosa	1Q
Andreina Uvidia Guerra	Ferreteria Garcia	Tortosa	2Q
Carmen Basco	Adec Assessors	Tortosa	2Q
Cinta Rodriguez Audi	Mayo Assessors	Tortosa	1Q
Estefania Sanz Murcia	Suport Logistic i Adm. Palomo	Tortosa	1Q
Eva Albiol Tena	Transports Alonso	Amposta	2Q
Gemma Espelta Fernandez	Caixa Tarragona	Amposta	2Q
Juan Jose Meseguer Segura	Area Sanitaria Baix Ebre	Tortosa	2Q
Julia Ferre Bel	Ajuntament d'Amposta	Amposta	2Q
Julia Margalef Chertò	Subirats Berenguer, SA	Tortosa	2Q
Laia Navarro Nieto	Caixa Penedès	Deltebre	1Q
Laura Buj Mauri	Randstad	Tortosa	1Q
Lorena Ribera Barroga	Activa Consultors	Tortosa	1Q
M ^a Pilar Meseguer Segura	Mayo Assessors	Tortosa	2Q
Manel Risa Ebrí	Caixa Tarragona	Tortosa	1Q
Mar Paga Llao	Caixa Tarragona	Tortosa	2Q

Marc Tresó Mascarell	Patronat Fires Ajuntament	Tortosa	1Q
Maria Flora Diego Bosch	Hotel Corona	Tortosa	2Q
Mayte Barbera Tafalla	Mayo Assessors	Tortosa	2Q
Merixell Rosello Falco	Area Sanitaria Baix Ebre	Tortosa	2Q
Merixell Viña Miralles	Caixa Tarragona	Tortosa	2Q
Mireia Reverte Folch	Grup 4 Consultors SCCL	La Senia	1Q
Natalia Cucereavaia	Assessoria Fontana	Alcanar	1Q
Neus Gonzalez Palansi	Activa Consultors, SLP	Tortosa	2Q
Paula Valldeperez Balague	Herraiz Maquinaria ICA, SA	Tortosa	1Q
Pilar Margalef Guillem	Patronat Fires Ajuntament	Tortosa	2Q
Raquel Beltran Lleixa	Caixa Tarragona	Tortosa	2Q
Raquel Furio Albalat	Afic Baix Ebre Serveis, S.L	Deltebre	2Q
Rosa Bertomeu Baiges	Albacar Assessors i Consultors, SLU	Tortosa	1Q
Sandra Turon Carrillo	Area Sanitaria Baix Ebre	Tortosa	1Q
Thais Gallego Arques	Caixa Tarragona	Tortosa	2Q
Xavier Saura Cid	Cotrat	Tortosa	2Q

Relació d'estudiants que participen en les pràctiques del Màster en Direcció Estratègica de l'Empresa.

Nº	ALUMNE	EMPRESA / CIUTAT	PRÀCTICUM	TREBALL FINAL DE MÀSTER
1	Laura Cabre Pasano	Càtedra d'Emprenedoria / Reus		X
2	Oscar Chamarro Tabara	Kellog's / Valls		X
3	Olga Chamorro Tabara	Lear Corporation / Valls		X
4	Doriana Chicu	Gatell Ingeniers / Valls		X
5	Alba Lucero Duarte	Activa Mutua / Valls	X	
6	Marta Franco Cabre	Fundació Rego / Reus		X
7	Oscar Garcia Bergel	Cellografia Gerosa / Olerdola(Alt Panedés)		X
8	Gemma Garcia Camps	URV / Tarragona		X
9	Maria Garí Chortó	Fundació Pere Mata / Reus		X
10	Daniel Iniesta Walker	Carlos Castilla Ingenieros S. A. / Riudoms	X	
11	Volodymyr Kavalov	Inversiones y Jurídicas Mediterraneo / Reus	X	
12	Sara March Solé			X
13	Liana Carmen Marincas	Constanza Costa Daurada, S.L. / Tarragona	X	
14	Jordi Nadal Ruiz	Lligats Metal.lics / Sant Sadurní d'Anoia		X
15	Joan Papiol Gallofré	Laboratori Isbo S.L. / Salou	X	X
16	Alia Maura Pérez Granell	Evasió Salou Viatges / Salou	X	
17	Alia Maura Pérez Granell	Cambra de Comerç de Reus / Reus	X	
18	Lidia Piñol Montcusí	Consell Comarcal de l'Alt Camp / Valls		X
19	Vanessa Romero Jimenez	Càtedra d'Emprenedoria / Reus		X
20	Nora Sahraoui	Valira / Reus	X	

21	Ruben Salla Borrell	Laboratori Analitic Valls / Valls	X	
22	Santos Sancho Rodriguez	Borges S.A. / Reus		X
23	David Torres	Tecnol S.A./ Reus	X	
24	Iván Utgé Hernández	Iniciativas Tecnológicas en Internet / Reus		X
25	Nuria Villarroya Lluch	Caixa Tarragona / Tarragona	X	
26	Ricardo González Mas	Ajuntament de Valls / Valls		X

Relació d'estudiants que participen en les pràctiques del Màster en Organització Industrial.

Nº	ALUMNE	EMPRESA / CIUTAT	PRÀCTICUM	TREBALL FINAL DE MÀSTER
1	Víctor Minguillón Ávila	Diputació de Tarragona / Tarragona	X	
2	Leandro Romeo Serra	Ajuntament de Reus / Reus	X	
3	Eva Melich Casanova	Ajuntament de Tortosa / Tortosa	X	
4	Carlos González Escuer	IDIADA Automotive Technology, SA / Santa Oliva		X
5	Rocío Pérez Rivas	Plásticos, S.L. / Tarragona		X
6	Josep Maria Solé Sendrós	SIEMENS, SA / Tarragona		X
7	Núria Tomás Boqué	URV (Servei de Recursos Informàtics i TIC) / Tarragona		X

2.1.2. Nombre d'alumnes i d'empreses participants a l'assignatura de Pràctiques Empresarials.

L'evolució en el nombre d'alumnes i empreses que participen a l'assignatura de Pràctiques Empresarials en els darrers anys ha estat aquesta:

	Nombre d'empreses	Nombre d'alumnes de Diplomatura	Nombre d'alumnes de Llicenciatura	Nombre d'alumnes de Màster	Nombre total d'alumnes amb conveni
1995-96	15	33	23	-	56
1996-97	21	41	37	-	78
1997-98	30	64	39	-	103
1998-99	42	91	34	-	125
1999-00	40	75	41	-	116
2000-01	54	125	60	-	185
2001-02	56	97	59	-	156
2002-03	63	99	55	-	154
2003-04	67	50	40	-	94
2004-05	29	114	50	-	164
2005-06	26	71	105	-	176
2006-07	25	88	92	-	180
2007-08	40	51	49	-	100
2008-09	45	35	54	-	89
2009-10	73	84	69	14	167

PRACTIQUES EMPRESARIALS CURRICULARS (curs 2009/10)

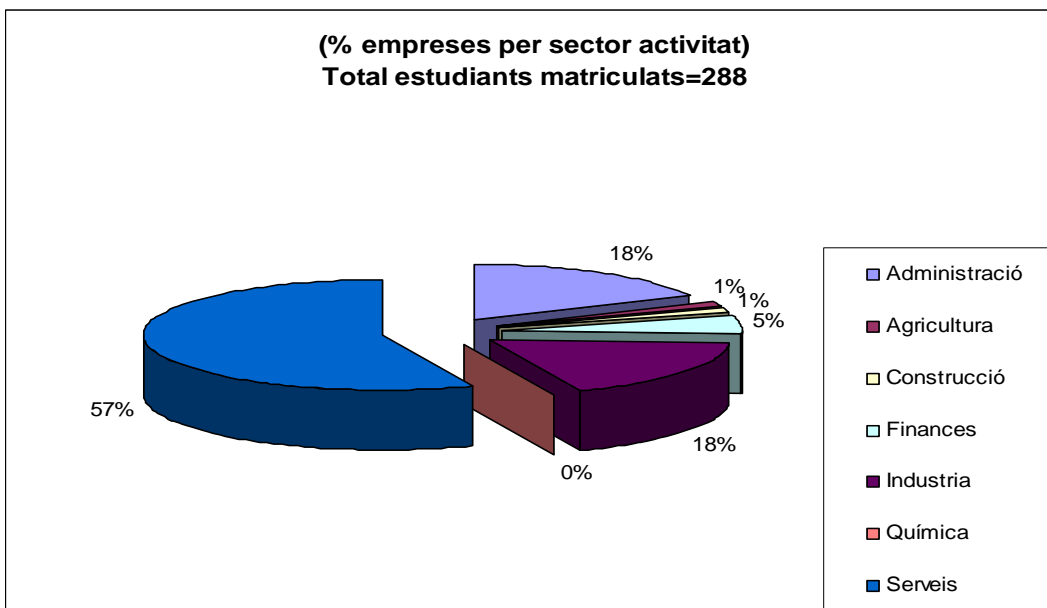

* A l'assignatura "Pràctiques Curriculars II" no s'assignen convenis de col·laboració amb les empreses. Per aquesta raó, el nombre d'alumnes matriculats no es correspon amb el nombre d'alumnes amb conveni.

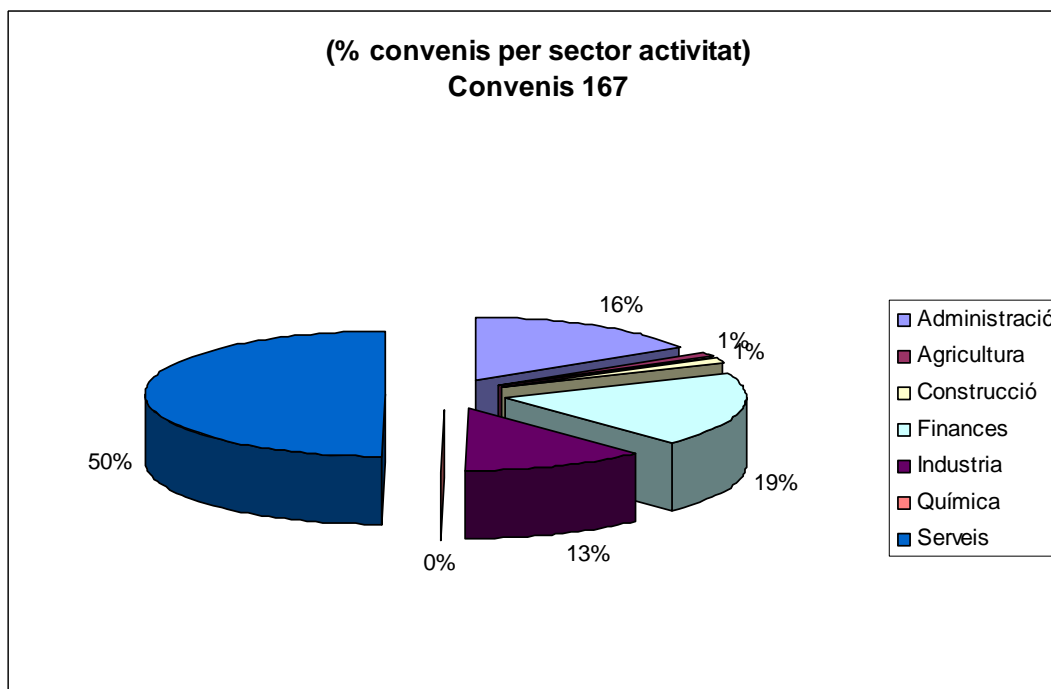

2.1.3. Responsables de les pràctiques empresarials.

Coordinador de Pràctiques: Ramon Burrut Ribes.

Responsable de Pràctiques: Carme Molina

Professors tutors:

- Miquel Manjón
- Mercedes Teruel
- Oscar Martínez
- Jordi Espasa
- Susanna Sardà

Coordinadora de Pràctiques del Campus Terres de l'Ebre: Margarita Ortí García

Coordinador de Pràctiques del Màster en Organització Industrial: Miquel Àngel Bové Sans

Coordinador de Pràctiques del Màster en Direcció Estratègica de l'Empresa: Ramon Burrut Ribes