

Facultat d'Economia i Empresa

Universitat Rovira i Virgili

MEMÒRIA

Borsa de Treball i Pràctiques Curriculars

Curs 2012-13

ÍNDEX

I. BORSA DE TREBALL	3
1. Introducció.....	4
2. Responsables de la Borsa de Treball	4
3. Borsa de Treball: pràctiques extracurriculars	4
3.1. Característiques de les pràctiques extracurriculars	4
3.2. Relació de convenis de pràctiques extracurriculars	5
3.3. Entitats col·laboradores per sectors	9
3.4. Convenis per sectors	10
3.5. Evolució de participants a la Borsa de Treball	10
4. Borsa de Treball: inserció laboral de titulats	11
4.1. Característiques	11
4.2. Inserció laboral de titulats durant el curs 2012-13.....	11
4.3. Evolució de participants a la Borsa de Treball per a la inserció laboral.....	11
II. PRÀCTIQUES CURRICULARS	13
1. Característiques de les pràctiques curriculars	14
2. Responsables de les pràctiques curriculars	14
3. Convenis de pràctiques curriculars	14
3.1. Grau d'Administració i Direcció d'Empreses	14
3.2. Grau d'Economia	16
3.3. Grau de Finances i Comptabilitat	17
3.4. Màster en Direcció d'Empreses.....	17
3.5. Màster en Economia.....	17
3.6. Evolució de participants a l'assignatura de Pràctiques Externes.....	19

I. BORSA DE TREBALL

1. Introducció

La Facultat d'Economia i Empresa de la Universitat Rovira i Virgili gestiona, des de l'any 1995, una borsa de treball amb l'objectiu que els estudiants puguin desenvolupar períodes de pràctiques extracurriculars durant la seva etapa de formació i, al mateix temps, ajudar a la integració al món laboral als titulats, facilitant el contacte amb les empreses que cerquen professionals. D'aquesta manera es completa la formació que s'imparteix des de la Facultat i s'aconsegueix que els estudiants, una vegada acabats els estudis, tinguin una certa experiència en el món laboral.

El centre té una política pròpia d'orientació i d'inserció laboral, amb un responsable de l'equip deganal per dur-la a terme. La Facultat impulsa la inserció laboral continuada d'estudiants i titulats.

Durant el curs 2006/07 es va posar en funcionament un nou sistema completament informatitzat, que compta amb una base de dades dels estudiants que es registren i que permet a les entitats col·laboradores publicar ofertes i fer la selecció dels candidats a través del programa.

L'any 2010, el programa informatitzat de la Borsa de Treball de la FEE, va obtenir el "Premi del Consell Social a la Qualitat i Millora Continua de la Gestió Administrativa i Tècnica del Personal d'Administració i Serveis de la URV".

2. Responsables de la Borsa de Treball

Coordinador de la Borsa de Treball: Ramon Burrut Ribes

Responsable administrativa: Mercè Taratiel Hernández

Responsable de l'aplicació informàtica: Alexis Roda Villalonga

3. Borsa de Treball: pràctiques extracurriculars

L'activitat de la borsa de treball per a pràctiques extracurriculars es desenvolupa, dins del marc del Reial Decret 1707/2011, de 18 de novembre, que regula les pràctiques acadèmiques externes dels estudiants universitaris, i a partir del 28 de juny de 2013, amb l'anul·lació del decret anterior, es regeix pels Reials Decrets 1497/1981 i 1845/94, el Reial Decret 1791/2010, de 30 de desembre, pel que s'aprova l'Estatut de l'estudiant universitari, i per la Normativa de Pràctiques Externes de la URV, aprovada pel Consell de Govern del 10 de juliol de 2008.

Els convenis de col·laboració que es formalitzen entre la universitat i l'entitat col·laboradora tenen com a objectiu la formació integral de l'estudiant universitari mitjançant la seva participació activa dins l'entorn de l'entitat col·laboradora, combinant al mateix temps teoria i pràctica.

3.1. Característiques de les pràctiques extracurriculars

Requisits

- Ser estudiant de la Facultat d'Economia i Empresa.
- Tenir aprovat, com a mínim, el 50% dels crèdits acadèmics de l'ensenyament que estigui cursant. Aquest requisit no s'aplica als estudiants de màster.

Funcionament

Els estudiants, després de registrar-se a la Borsa de Treball de la Facultat des de la pàgina web, reben una clau d'accés per correu electrònic per tal d'accedir a l'aplicació i penjar les seves dades i currículum.

A partir d'aquest moment, i sempre que una entitat col·laboradora publiqui una oferta que encaixi amb les característiques de l'estudiant, aquest rep un avís per correu electrònic, per tal que entri a l'aplicació i consulti les ofertes.

Si l'estudiant accepta l'oferta, l'entitat col·laboradora tindrà accés al seu currículum i dades de contacte, directament des del programa i, si així ho decideix, podrà entrevistar l'estudiant i notificar la decisió (utilitzant l'aplicació de la Borsa de Treball) a la Facultat, per tal que es gestioni el conveni de pràctiques.

Durada del conveni

No podrà excedir del 50% del temps íntegre que constitueix el curs acadèmic. L'estudiant realitzarà un màxim de 4 hores diàries, la resta de la jornada la dedicarà a l'estudi. El conveni preveu que les entitats col·laboradores aportin una quantia en concepte d'ajut a l'estudi, que satisfaran de la manera que determini el conveni.

També s'ofereix als estudiants la possibilitat de realitzar pràctiques extracurriculars durant el període d'estiu. En aquest període, l'estudiant podrà allargar la jornada fins a vuit hores diàries, sempre que no sobrepassi les 750 hores màximes permeses per estudiant i curs acadèmic.

3.2. Relació de convenis de pràctiques extracurriculars

3.2.1. Estudiants de la Llicenciatura d'Administració i Direcció d'Empreses

	ESTUDIANT	ENTITAT COL-LABORADORA	Data Inici	Data fi	Ajut
1	Patricia Soria Pérez	Bacardi España S.A.	17/09/2012	17/03/2013	501,25€
2	Lorena Tella Carmona	COMSA S.A.U.	12/11/2021	26/07/2013	400,00€
3	Cristina Gómez Oliver	GOMÀ-CAMPS	19/11/2012	31/05/2013	320,00€
4	Carne Cuadrat Dieste*	Clatovall Associats S.L.	27/12/2012	26/03/2013	600,00€
5	Arnau Robert Rodríguez*	AGANSA	31/12/2012	28/03/2013	525,00€
6	Alba Fernández Castillo*	Seare Reus Enginyeria SL	01/03/2013	30/04/2013	300,00€
7	Laia Duch López-Cozar	IBERCAJA BANCO S.A.U.	04/03/2013	14/06/2013	330,00€
8	Anna Fontboté Nebot	Alsys Information Technologies, S.L.	18/03/2013	30/06/2013	400,00€
9	Noemí Asín Moreno*	Clatovall Associats, SL	01/04/2013	30/06/2013	600,00€
10	Xavier Pérez Rey	Schindler S.A.	08/04/2013	31/08/2013	250,00€
11	Mar Soler Valle	ALGECO Construcciones Modulares, S.A.U.	01/05/2013	14/06/2013	495,00€
12	Cristina López Pérez	Port Aventura Entertainment, S.A.	15/05/2013	09/06/2013	200,00€
13	Cristina López Rodríguez*	Telnet Sistemas 2008, SL	01/06/2013	31/08/2013	600,00€
14	Cristina López Pérez	Port Aventura Entertainment, S.A.	10/06/2013	31/08/2013	400,00€
15	Daniel Arnau Hernández	DEUTSCHE BANK	15/06/2013	31/08/2013	588,00€
16	Olaya Gallego Izquierdo	Ajuntament de la Canonja	15/06/2013	31/08/2013	700,00€
17	Mar Soler Valle	ALGECO Construcciones Modulares, S.A.U.	17/06/2013	31/08/2013	800,00€
18	Sonia Pérez Morilla	Mestre Economistes, SLP	17/06/2013	17/07/2013	400,00€
19	Patricia Sanz Córdoba	GOMÀ-CAMPS	26/06/2013	31/07/2013	400,00€
20	Arnau Robert Rodríguez	BASF Española, S.L.	01/07/2013	31/08/2013	686,00€
21	Noemí Asín Moreno	Diputació de Tarragona	15/07/2013	30/08/2013	602,28€
22	Patricia Sanz Córdoba	GOMÀ-CAMPS	01/08/2013	31/08/2013	600,00€

*Aquests alumnes van gaudir de la Beca Santander CRUE-CEPYME

3.2.2. Estudiants de la Llicenciatura d'Economia

	ESTUDIANT	ENTITAT COL-LABORADORA	Data Inici	Data fi	Ajut
1	Constanza Escala González	LEAR Corporation Holding Spain, SLU	13/09/2012	08/02/2013	700,00€
2	Casandra Marzo Carrillo	DEUTSCHE BANK	02/11/2012	31/05/2013	400,00€
3	Aitor Canudas Hernández	PGI Spain	17/05/2013	31/08/2013	600,00€
4	Jordi Soronellas Baila*	Laboratorios Serra Pàmies, S.A.	01/06/2013	31/08/2013	600,00€
5	Lluís Albert Ballester Huesca	NOVUS Spain, S.A.	06/06/2013	31/08/2013	500,00€

*Aquests alumnes van gaudir de la Beca Santander CRUE-CEPYME

3.2.3. Estudiants de la Diplomatura de Ciències Empresarials**Reus**

	ESTUDIANT	ENTITAT COL-LABORADORA	Data Inici	Data fi	Ajut
1	Oriol Vidal Vallverdú	Grup Comm Technology	03/09/2012	30/04/2013	700,00€
2	Estefanie Sampere Bogaril*	Assessors Financers Reus, SL	03/12/2012	02/03/2013	450,00€
3	Lorena Granados Martín*	Laboratorios Serra Pàmies, SA	31/12/2012	29/03/2013	600,00€
4	Estefania Sempere Bogaril	Assessors Financers REUS, SL	04/03/2013	17/07/2013	450,00€
5	Montserrat Sans Martínez	IBERCAJA Banco, S.A.U.	04/03/2013	14/06/2013	330,00€
6	María Lluïsa Fortuny Roigé	FAIVELEY Transport	13/05/2013	31/07/2013	200,00€
7	Mònica Rabassó Artigau	SCA Hygiene Products, S.L.	12/06/2013	30/08/2013	800,00€
8	Aida Abelló Huguet	Comercial Reus 4ATRE, S.L.	13/06/2013	31/08/2013	1.150,00€
9	Xavier Pellicer Llambrich	LEAR Corporation Holding Spain, SLU	27/06/2013	31/08/2013	700,00€

*Aquests alumnes van gaudir de la Beca Santander CRUE-CEPYME

Tortosa

	ESTUDIANT	ENTITAT COL-LABORADORA	Data Inici	Data fi	Ajut
1	Cristian Sagrista Guart	Bertomeu i Santiago Assessors	15/01/2013	09/02/2013	350,00€
2	Luís Miguel García Escudero	Balfego&Balfego	25/06/2013	30/08/2013	560,00€

3.2.4. Estudiants del Grau de Finances i Comptabilitat

	ESTUDIANT	ENTITAT COL-LABORADORA	Data Inici	Data fi	Ajut
1	Manuel Aranda Muñoz*	TQ Tecnol, S.A.	01/09/2012	05/09/2012	300,00€
2	Marta López Torrecillas*	Clatovall Associats, SL	01/09/2012	26/09/2012	600,00€
3	Anna Cantos Masdeu	Societat Catalana de Petrolis, S.A.	19/09/2012	20/01/2013	600,00€
4	Manuel Aranda Muñoz	TQ Tecnol, S.A.	01/10/2012	09/06/2013	200,00€
5	Judit Fontanillas Vives	SCA Hygiene Products, SL	22/10/2012	21/12/2012	400,00€
6	Marta Samper Domingo	Miavit Nutrición Animal, SL	02/11/2012	07/01/2013	200,00€
7	Marta López Torrecillas	DEUTSCHE BANK	07/11/2012	31/05/2013	392,00€
8	Aida Doblàs Latorre	DEUTSCHE BANK	12/11/2012	31/05/2013	392,00€
9	Marta Samper Domingo	Miavit Nutrición Animal, SL	14/01/2013	10/05/2013	400,00€
10	Míriam Serres Pérez*	TQ Tecnol, SA	21/01/2013	19/04/2013	300,00€
11	Alberto López Herreros	Kellogg Manufacturing España, S.L.	01/04/2013	30/07/2013	200,00€
12	Jessica Valenzuela Cruz	CESPA GR S.A.	02/04/2013	31/08/2013	400,00€
13	Berta Cugat García	Barna Management Consulting	04/04/2013	31/08/2013	300,00€
14	Míriam Serres Pérez	Diputació de Tarragona	16/05/2013	31/08/2013	344,16€
15	Jazmín Hernández Lozada*	Seare Reus Enginyeria, S.L.	01/06/2013	31/08/2013	600,00€

	ESTUDIANT	ENTITAT COL-LABORADORA	Data Inici	Data fi	Ajut
16	Enzo Montesantos Ros*	ADQUI, SAU	07/06/2013	31/08/2013	600,00€
17	Patricia Votex Voicu	Basell Poliolefinas Iberica, S.L.	10/06/2013	30/08/2013	589,96€
18	Laura Calleja Romero	Ajuntament de la Canonja	17/06/2013	31/08/2013	700,00€
19	Montserrat Sans Martínez	Frape BEHR, S.A.	17/06/2013	30/08/2013	1176,00€
20	Blanca Soler Sancho	BASF Española, S.L.	01/07/2013	31/08/2013	686,00€
21	David Solé Pérez	DEUTSCHE BANK	01/07/2013	31/08/2013	588,00€
22	Gerard Quesada Robert	GE Inversión y Gestión Tgna 2006, SL	01/07/2013	31/08/2013	200,00€
23	Mireia Cabedo Justicia	BASF Española, S.L.	01/07/2013	31/08/2013	686,00€
24	Roger Roig Solé	IBERCAJA BANCO S.A.U.	01/07/2013	30/08/2013	500,00€
25	Xavi Iniesta Llauradó	IBERCAJA BANCO S.A.U.	01/07/2013	30/08/2013	500,00€
26	Marta Samper Domingo	Faiveley Transport	15/07/2013	01/08/2013	200,00€
27	Alberto López Herreros	Kellogg Manufacturing España, S.L.	01/08/2013	31/08/2013	350,00€

*Aquests alumnes van gaudir de la Beca Santander CRUE-CEPYME

3.2.5. Estudiants del Grau d'Administració i Direcció d'Empreses

Reus

	ESTUDIANT	ENTITAT COL-LABORADORA	Data Inici	Data fi	Ajut
1	Javier Garvín Lozano*	Laboratoris Serra Pàmies, S.A.	01/09/2012	30/09/2012	600,00€
2	Marta Torres Rosell*	AGANSA, SA	01/09/2012	30/09/2012	600,00€
3	Guifré Rovira Llena	Port Aventura Entertainment, S.A.	05/09/2012	19/10/2012	200,00€
4	Marina Filella Guasch	Fulemm, S.L.	13/09/2012	30/09/2012	700,00€
5	Gabriel Tejerina Delgado	Bunge Iberica	17/09/2012	14/12/2012	300,00€
6	Albert González Vallés	Asoc. Nuclear ASCO-VANDELLOS II	18/09/2012	14/12/2012	588,00€
7	Oriol Cid Gubau	Big Graphic Europe, S.A.	08/10/2012	21/12/2012	600,00€
8	Sílvia Gorgori Bonet	Big Graphic Europe, S.A.	08/10/2012	30/11/2012	300,00€
9	Judith Roig Torrent	GOMÀ-CAMPS	22/10/2012	08/02/2013	320,00€
10	Ruben Huguet Gispert	Alimentación y Farmacia, S.A.	19/11/2012	31/05/2013	350,00€
11	Javier Garvín Lozano	Laboratoris Serra Pamies, S.A.	03/12/2012	04/01/2013	200,00€
12	Noelia Carbó Redón	NOVUS Spain, S.A.	06/02/2013	18/06/2013	200,00€
13	Marta Márquez Escoda	Kellogg Manufacturing España, S.L.	11/02/2013	16/04/2013	250,00€
14	Rosa Maria Mercadé Escarré	Kellogg Manufacturing España, S.L.	12/02/2013	17/04/2013	250,00€
15	Tània Llort Ciurana	Molla Rudiez & Oliva, S.A.P.	15/02/2013	22/04/2013	200,00€
16	Marina Filella Guasch	Fulemm, S.L.	26/02/2013	15/04/2013	800,00€
17	Lourdes Guinovart Julian*	Assessors Financers Reus SL	01/04/2013	31/08/2013	300,00€
18	Aina Anguera Vallverdú	Muria Assessors –Dpt. Fiscal–	01/04/2013	24/04/2013	250,00€
19	Catalina Lorente Muñoz	Alsys Information Technologies, SL	03/04/2013	30/06/2013	400,00€
20	Javier Ledo Pérez	Gestionamos, SCP	22/04/2013	31/08/2013	350,00€
21	Laura Nosas Valsera*	Papelera de la Riba, S.A.	07/06/2013	31/08/2013	600,00€
22	Vanessa Salla Borrell*	Paño Fruits, SL	10/06/2013	31/08/2013	600,00€
23	Konstancja Laskowska*	AGANSA, SA	10/06/2013	31/08/2013	600,00€
24	Daniel Ramis Díaz	Banco Santander, SA	10/06/2013	31/08/2013	391,00€
25	Ruben Huguet Gispert	Alimentación y Farmacia, S.A.	10/06/2013	12/07/2013	900,00€
26	Sílvia Gorgori Bonet	Port Aventura Entertainment, S.A.	10/06/2013	31/08/2013	300,00€
27	Alberto Garcés Olmos	DEUTSCHE BANK	15/06/2013	31/08/2013	588,00€
28	Alba Rubio Risco	DEUTSCHE BANK	15/06/2013	31/08/2013	588,00€
29	Lorena Navarro Filgueras	Ajuntament de la Canonja	15/06/2013	31/08/2013	700,00€

Borsa Treball i Pràctiques Curriculars curs 2012-13

	ESTUDIANT	ENTITAT COL-LABORADORA	Data Inici	Data fi	Ajut
30	Anna Bofarull Jansà	Clariant Iberica Produccion, S.A.	17/06/2013	30/08/2013	684,00€
31	Maria Flores González*	TQ Tecnol, SA	20/06/2013	31/08/2013	600,00€
32	Marta Camí Gironés	Schwartz Hautmont, C.M S.A	25/06/2013	30/08/2013	500,00€
33	Anna Olivé Fornòs	Bayer MaterialScience, S.L.	01/07/2013	30/08/2013	675,00€
34	Alberto Moreno De La Cruz	REPSOL, SA	01/07/2013	31/08/2013	500,00€
35	Beatriz Labrador Sánchez	Bayer MaterialScience, S.L.	01/07/2013	30/08/2013	675,00€
36	Clara Sabartés Martí	BASF Española, S.L.	01/07/2013	31/08/2013	686,00€
37	Josep Ramon Guinovart Solé	REPSOL, SA	01/07/2013	31/08/2013	500,00€
38	Lluís Alberto Urbano Martínez	BASF Española, S.L.	01/07/2013	31/08/2013	686,00€
39	Marta Torres Rossell	BASF Española, S.L.	01/07/2013	31/08/2013	686,00€
40	Natalia Belmonte Mateo	BASF Española, S.L.	01/07/2013	31/08/2013	686,00€
41	Patricia Anton Llaveria	Bayer MaterialScience, S.L.	01/07/2013	30/08/2013	675,00€
42	Victor Barreras Porras	Ajuntament de Reus	01/07/2013	06/08/2013	588,00€
43	Nacho Hernández Baldrich	Aut. Porturària de Tarragona	04/07/2013	31/08/2013	400,00€
44	Alex Palacio Conde	Pares i Aubia Assessors d'Empresa, S.L.	05/07/2013	30/08/2013	220,00€
45	Maitane Najarro García	Port Aventura Etnertainment, S.A.	05/07/2013	31/08/2013	400,00€
46	Marc Nova Picas	T.T.A.D.U.S.A.	08/07/2013	31/08/2013	800,00€
47	Eva Bernadó Jiménez	Elix Polymers, S.L.	10/07/2013	31/08/2013	300,00€
48	Jordi Aran Mas	Promociones Blaumar	10/07/2013	09/08/2013	900,00€
49	Belinda Castro Fernández	PGI Spain	19/07/2013	04/08/2013	300,00€
50	Sandra Parés Canals	LEAR Corporation Holding Spain, SLU	22/07/2013	31/08/2013	700,00€
51	María del Prado López Bueno	Diputació de Tarragona	25/07/2013	30/08/2013	602,28€
52	Belinda Castro Fernández	PGI Spain	05/08/2013	31/08/2013	600,00€

*Aquests alumnes van gaudir de la Beca Santander CRUE-CEPYME

Tortosa

	ESTUDIANT	ENTITAT COL-LABORADORA	Data Inici	Data fi	Ajut
1	Mireia Monllau Buera	Publydos 3000 SL	01/10/2012	31/01/2013	200,00€
2	Vanessa Giné Salvador	SERSUCO S. Coop.	01/10/2012	31/12/2012	200,00€
3	Cinta Martínez Ferrando	Plastics Castella S.A.	08/10/2012	02/02/2013	300,00€
4	Àngels Vallès Olesa	Caolesa, S.L.	22/01/2013	09/06/2013	300,00€
5	Sarai Ramírez Saiz*	Grup Informàtic de Serveis, S.L.	01/04/2013	31/08/2013	300,00€
6	Albert Valmaña Pascual*	Balfego & Balfego	10/06/2013	31/08/2013	600,00€
7	Alex Ferrer Cid	Balfego & Balfego	25/06/2013	30/08/2013	560,00€
8	Cinta Pla Arasa	Oysho	27/06/2013	31/08/2013	400,00€
9	Lorena Fernández Fernández	Daba, S.A.U.	01/07/2013	30/08/2013	540,00€
10	Oriol Bertomeu Guil	Daniel Aguilo Panisello, S.A. (DAPSA)	01/07/2013	31/08/2013	600,00€
11	Eric Escudero Puig*	CENFIM	01/07/2013	31/07/2013	600,00€

*Aquests alumnes van gaudir de la Beca Santander CRUE-CEPYME

3.2.6. Estudiants del Grau d'Economia

	ESTUDIANT	ENTITAT COL-LABORADORA	Data Inici	Data fi	Ajut
1	Marc Gesali Roca	RAMBLA GESTIO, S.L.	08/10/2012	25/06/2013	400,00€
2	Gerard Blanch Reinoso	Banco Caixa Gral, S.A.	10/06/2013	31/08/2013	485,00€

3.2.7. Estudiants del Màster d'Economia

	ESTUDIANT	ENTITAT COL-LABORADORA	Data Inici	Data fi	Ajut
1	Fco. Javier Morcuende Gracia	Kellogg Manufacturing España, S.L.	08/08/2013	31/08/2013	250,00€

3.2.8. Estudiants en pràctiques extracurriculars a l'estranger

	ESTUDIANT	ENTITAT COL-LABORADORA	Data Inici	Data fi	Ajut
1	Cristian Sagristà Guart	Comercial Center Developers, INC	01/08/2012	04/10/2012	-
2	Andreu Fabregat Membrado	SABSCO	01/03/2013	30/08/2013	-

3.3. Entitats col-laboradores per sectors

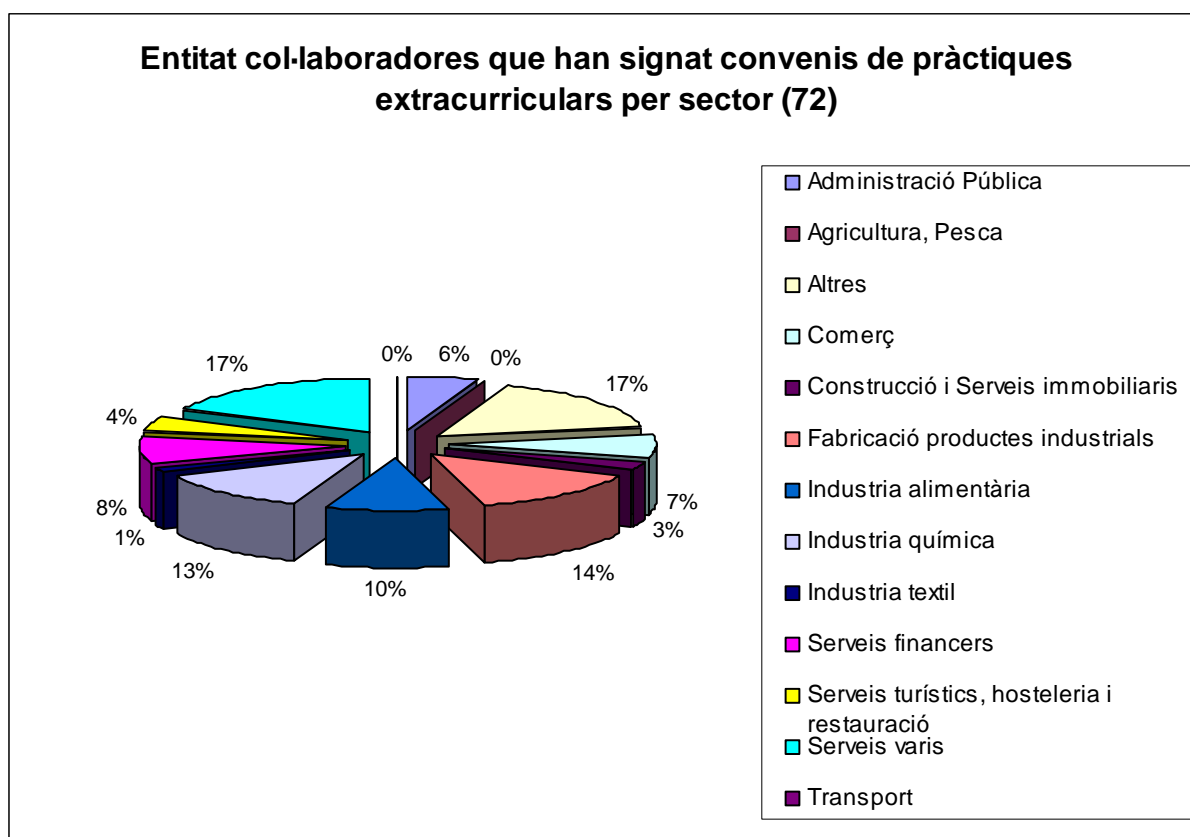

3.4. Convenis per sectors

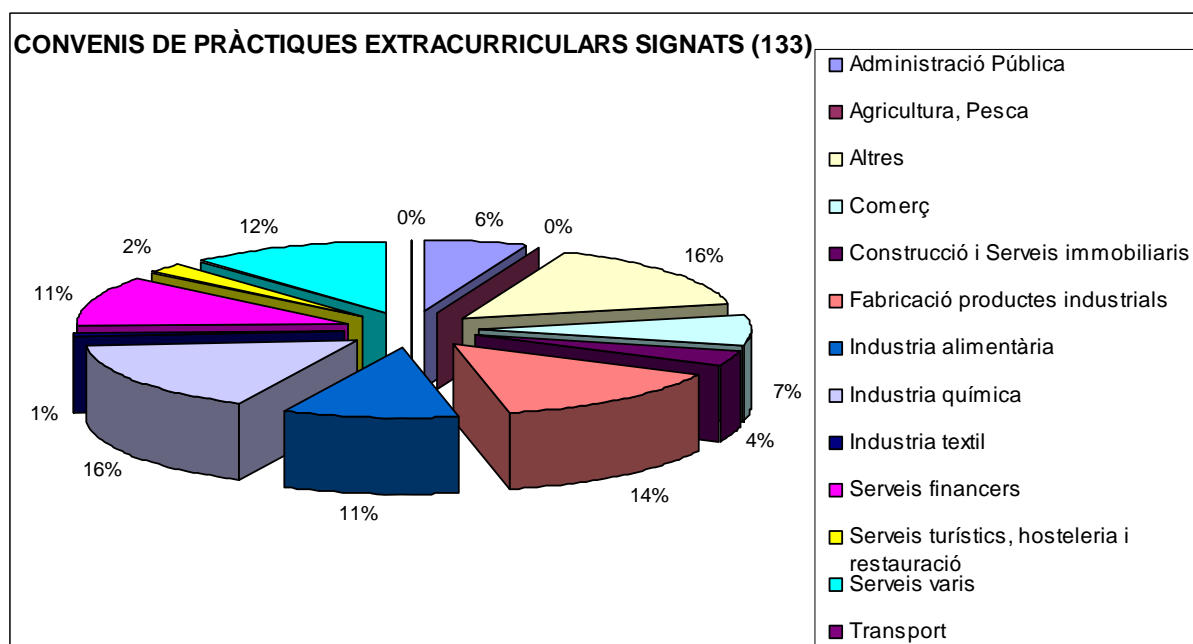

3.5. Evolució de participants a la Borsa de Treball

Curs	Estudiants actius	Entitats col·laboradores registrades	Candidats a les ofertes		Convenis signats	Ràtio convenis signats / estudiants actius
1995-96	82	25	115		50	61,0
1996-97	100	26	130		60	60,0
1997-98	104	30	230		70	67,3
1998-99	253	53	718		110	43,5
1999-00	274	56	1227		131	47,8
2000-01	293	60	2060		180	61,4
2001-02	290	54	1903		151	52,1
2002-03	382	69	2143		233	61,0
2003-04	320	52	1535		158	49,4
2004-05	233	61	2229		165	70,81
2005-06	140	63	1500		128	90,91
			Candidats seleccionats pel programa	Candidats que accepten l'oferta		
2006-07	140	156	5335	475	73	52,14
2007-08	154	239	8234	1612	82	53,25
2008-09	207	288	5202	1610	78	37,68
2009-10	210	235	10271	2561	107	50,95
2010-11	231	184	7409	2042	95	41,13
2011-12	279	195	8416	2329	122	43,73
2012-13	284	184	13115	2562	133	46,83

4. Borsa de Treball: inserció laboral de titulats

4.1. Característiques

Requisits

- Ser titulat d'un ensenyament cursat a la Facultat d'Economia i Empresa.

Funcionament

Els diplomats i llicenciats, després de registrar-se a la Borsa de Treball de la Facultat des de la pàgina web, reben una clau d'accés per correu electrònic per tal d'accedir a l'aplicació i penjar les seves dades i currículum.

A partir d'aquest moment, i sempre que una entitat col·laboradora publiqui una oferta laboral que encaixi amb les característiques del titulat, aquest rep un avís per correu electrònic per tal que entri a l'aplicació i consulti les ofertes.

Si el/la titulat/da accepta l'oferta, l'entitat col·laboradora tindrà accés al seu currículum i dades de contacte directament des del programa i podrà contactar amb ell/a per fer-li una entrevista.

En aquest cas, com que es tracta de contractes laborals, la Facultat no intervé en el procés de formalització del contracte, limitant-se a fer de facilitador del contacte entre els nostres titulats i les entitats col·laboradores registrades a l'aplicació de la Borsa de Treball de la FEE.

4.2. Inserció laboral de titulats durant el curs 2012-13

Malgrat que no es coneix el nombre total de contractes laborals o beques d'inserció per a titulats recents que s'han signat, es té coneixement dels següents.

	TITULAT	ENTITAT COL-LABORADORA	Població
1	Ignasi Vendrell Gervàs	BIC Graphic Europe, S. A.	Tarragona
2	Sandra González Serrano	BASF Española, S. L.	Tarragona
3	Manel March Calderó	REPSOL Química, S. A.	Tarragona
4	Adrià Gutiérrez Carbó	Saint Gobain Vicasa, S. A.	Montblanc
5	Miguel Martín Vicente	Saint Gobain Vicasa, S. A.	Montblanc
6	David Peralta Rossell	Saint Gobain Vicasa, S. A.	Montblanc
7	Pere Manuel Llorens Ollé	Wineintube, S.L.	Vila-Rodona
8	Paula Pallarés Ginesta	BASF Española, S. L.	Tarragona
9	Patrícia Soria Pérez	Bacardí España, S. A.	Mollet del Vallès
10	Francesc Farré Rofes	Saint Gobain Vicasa, S. A.	Montblanc

4.3. Evolució de participants a la Borsa de Treball per a la inserció laboral

Curs	Titulats actius	Entitats col·laboradores que ofereixen contractes laborals	Candidats	Contractes laborals signats*	Ràtio titulats actius / contractes laborals signats
1996-97	48	15	190	37	77,1
1997-98	61	30	230	50	82,0
1998-99	90	54	1004	66	73,3
1999-00	110	50	2861	104	94,5
2000-01	96	60	2504	89	92,7
2001-02	110	57	1100	69	62,7

Curs	Titulats actius	Entitats col·laboradores que ofereixen contractes laborals	Candidats		Contractes laborals signats*	Ràtio titulats actius / contractes laborals signats
			Candidats seleccionats pel programa	Candidats que accepten l'oferta		
2002-03	197	21	741		73	37,1
2003-04	200	27	474		68	34,0
2004-05	60	30	1198		60	100
2005-06	70	50	1300		35	50,0
			Candidats seleccionats pel programa	Candidats que accepten l'oferta		
2006-07	97	80	2925	426	17	17,53
2007-08	113	61	2011	420	5	4,425
2008-09	205	21	507	191	7	3,415
2009-10	244	20	1143	350	8	3,279
2010-11	284	20	889	323	10	3,521
2011-12	366	24	1251	477	4	1,093
2012-13	274	6	516	154	10	3,65

* Nombre que ha pogut confirmar la Facultat.

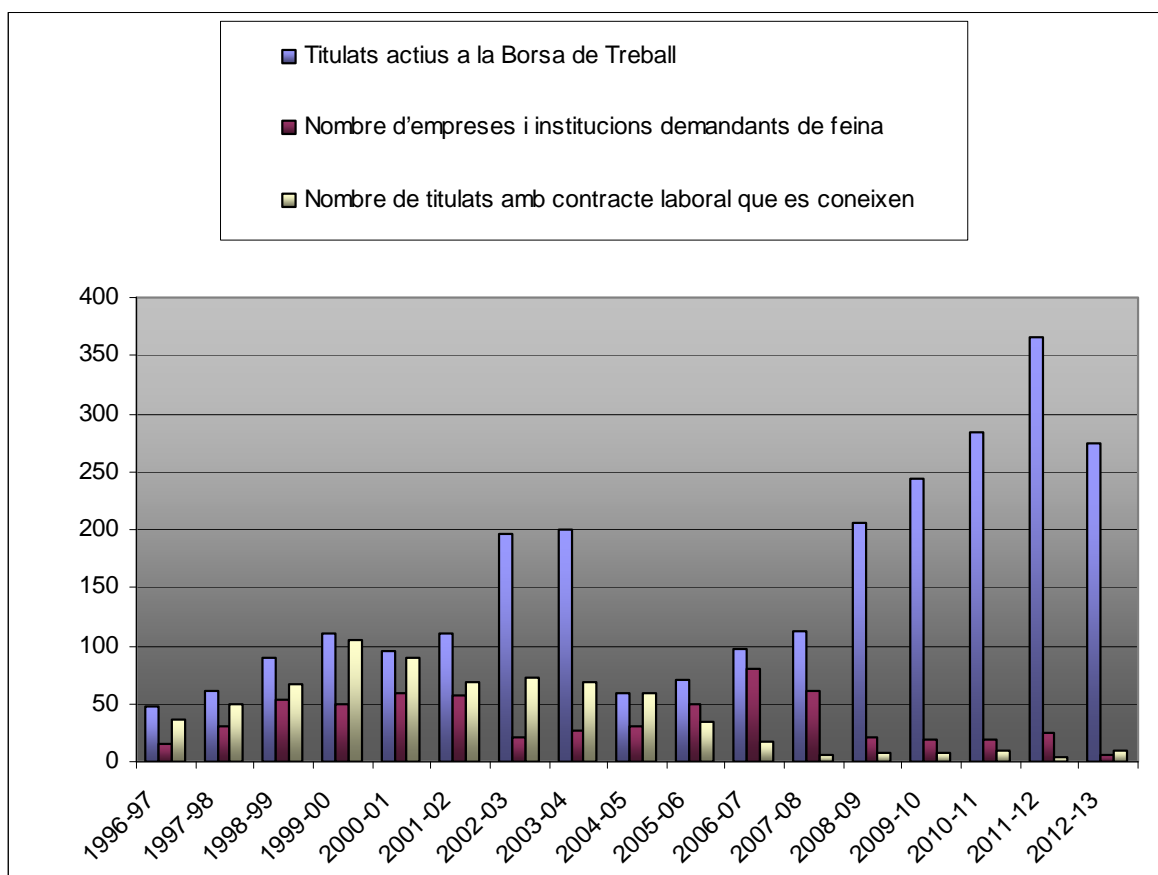

II. PRÀCTIQUES CURRICULARS

1. Característiques de les pràctiques curriculars

L'assignatura de Pràctiques Empresariales es va activar el curs 1994/95 en els plans d'estudis de la Diplomatura en Ciències Empresariales i la Llicenciatura en Administració i Direcció d'Empreses i el curs 1999/2000 en la Llicenciatura en Economia.

El curs 2012-13 s'ha completat el desplegament dels graus de Finances i Comptabilitat, d'Administració i Direcció d'Empreses i d'Economia, amb l'activació de l'assignatura obligatòria de Pràctiques Externes, de 24 crèdits.

Requisits per cursar les Pràctiques Externes curriculars

- Tenir el 60% dels crèdits acadèmics aprovats
- Haver-se matriculat de l'assignatura de Pràctiques Externes

Durada de les pràctiques

Les pràctiques de grau es distribueixen en dos períodes:

- 1r quadrimestre (d'octubre a gener): estudiants d'Administració i Direcció d'Empreses
- 2n quadrimestre (de febrer a juny): estudiants de Finances i Comptabilitat i d'Economia.

Aquestes pràctiques es realitzen a jornada completa (7 hores diàries de dilluns a divendres durant 16 setmanes, total 560 h.), atès que durant el període de la pràctica aquests estudiants no tenen docència.

Les pràctiques de màster són optatives, de 12 crèdits (300 h.), i es realitzen durant el 2n quadrimestre.

2. Responsables de les pràctiques curriculars

Coordinador de Pràctiques de la Facultat: Ramon Burrut Ribes

Responsable de Pràctiques: Carme Molina Cobo i M. Glòria Barberà Mariné

Responsable de l'aplicació informàtica: Alexis Roda Villalonga

Tutors de pràctiques dels graus:

Jordi Espasa, M. José Garbajosa, Mònica Martín, Joan Mogas, M. José Pérez, Susanna Sardà, Àngels Travé, Arantxa Vidal.

Tutors de pràctiques dels màsters:

Ramon Burrut Ribes

3. Convenis de pràctiques curriculars

3.1. Grau d'Administració i Direcció d'Empreses

	ESTUDIANT	ENTITAT COL-LABORADORA	CIUTAT	TORN
1	Maria Abelló Bravo	Fundacio privada internacional nut and	Reus	1QP
2	Josep Altadill Sánchez	Altadill electrodomestics	Tortosa	1QP
3	Hassana Anaimi Uacharaf	Gestió integral sanitària i assistencial, AIE	Reus	1QM
4	Pau Anglès Olesti	Tq tecnol, s.a.	Reus	1QP
5	Aina Anguera Vallverdú	Muria assessors	Tarragona	1QP
6	Marta Barceló Ribas	Cambra de comerç de reus	Reus	1QP
7	Víctor Barreras Porras	Basf española s.l.	Tarragona	1QP

Borsa Treball i Pràctiques Curriculars curs 2012-13

	ESTUDIANT	ENTITAT COL-LABORADORA	CIUTAT	TORN
8	Lluís Beltrán Millán	Ajuntament de Tortosa	Tortosa	1QM
9	Alba Benavent Recena	Fundació Escola Internacional del Camp	Salou	1QM
10	M. Agnès Bertran Cros	Fundació Escola Internacional del Camp	Salou	1QM
11	Angela Blanco Gallardo	Go Fruselva, SLU	La Selva del Camp	1QM
12	Àngela Brull Estrada	Asesores Financiacion Nautica SL	Tarragona	1QP
13	Gerard Calvó Tuset	Ijl Vinaixa Campos, S.L.	Tarragona	1QP
14	Victoria Capriles Hartung	Solfranc Tecnologias SL	Vila-Seca	1QP
15	Eduard Carbassa Muntané	Clau Centre De Serveis, SL	Reus	1QM
16	Noelia Carbó Redon	Novus Spain, S.A.	Reus	1QP
17	Joan Carles Codina Retuerto	Ten Solutions Software And Consulting,	Tarragona	1QP
18	Nicoleta Condruz	Activa Consultors & Partners	Tortosa	1QP
19	Laia Corbella Carné	Ajuntament de Salou	Salou	1QM
20	Alina Cotun Cotun	Market Reseach & Cloud S.L.	Reus	1QP
21	David Díaz Reina	Sca Hygiene Products SL	Puigpelat	1QP
22	Meritxell Domingo Griñó	Gestió Integral Sanitària I Assistencial,	Reus	1QM
23	Albert Espallargas Tejero	Solfranc Tecnologias SL	Vila-Seca	1QP
24	Sergi Esteve Roca	Schwartz Hautmont	Vila-Seca	1QP
25	Erika Estradé Dalmau	Colores Ceramicos De Tortosa, S.A.	Reus	1QP
26	Alex Ferrer Cid	Roig & Llevat Economistes Auditors, SLP	Tortosa	1QP
27	Thais Figueras Pedrola	Pla Comptable S.L.	Cambrils	1QP
28	Marina Filella Guasch	Faiveley Transport Iberica, S.A.	La Selva del Camp	1QP
29	Laura Frago Ventura	Repsol Petroleo, S.A.	Pobla De	1QM
30	Marta Freixa Capdevila	Zardoya Otis, S.A.	Tarragona	1QP
31	Jordi Fresquet Ortiz	Market Reseach & Cloud S.L.	Reus	1QP
32	Pau Galo Sancho	Càtedra D'emprenedoria I Creació	Reus	1QP
33	Omar García Murillo	Lluís Castaño, S.L.	Reus	1QP
34	Aina Giro Escoda	Seare Reus Enginyeria SL	Reus	1QP
35	Eloisa Gómez Carrillo	Port Aventura Entertainment, S.A.U	Vila-Seca	1QM
36	Amanda Gómez Gómez	Novus Spain, S.A.	Reus	1QP
37	Patricio Sebastián Granja Chávez	Activa Consultors & Partners	Tortosa	1QP
38	Núria Guiu Díaz	Ajuntament de La Canonja	La Canonja	1QM
39	Andra Mihaela Ichim	Ajuntament de Salou	Salou	1QM
40	Andreu Juan Sancho	Rosa & Reverte Consultors, SLP	S. C. de la Ràpita	1QP
41	Temis Naara Lastra Rondinella	Manpower Team Ett Sau	Tarragona	1QM
42	Tània Llorc Ciurana	Molla Rudiez & Oliva, S.A.P.	Cambrils	1QP
43	Mònica Llussa Barrabeig	Port Aventura Entertainment, S.A.U	Vila-Seca	1QM
44	María del Pardo López Bueno	Diputació De Tarragona	Tarragona	1QM
45	Montserrat López Gudiño	Ajuntament De Torredembarra	Torredembarra	1QM
46	Marta Màrquez Escoda	Kellogg Manufacturing España,S.L.	Valls	1QP
47	Rosa M. Mercadé Escarré	Kellogg Manufacturing España,S.L.	Valls	1QP
48	Marc Mercadé Marín	Descarrega Garcia, S.L.	Tarragona	1QP
49	Gerard Merelo Rodríguez	Autoritat Portuària De Tarragona	Tarragona	1QM
50	Oriol Mestre Boqué	Universitat Rovira I Virgili	Tarragona	1QM
51	Joan Mira Esteban	Market Reseach & Cloud S.L.	Reus	1QP
52	Núria Montserrat Maronda	Manpower Team Ett Sau	Valls	1QM
53	Hgini Eduard Moré Domingo	Lopez Fabra, Luis Miguel	Tarragona	1QM
54	Manuel Morillo Expósito	Adqui, SA	Reus	1QM
55	Alejandro Muñoz Moreno	Universitat Rovira i Virgili	Tarragona	1QM

	ESTUDIANT	ENTITAT COL-LABORADORA	CIUTAT	TORN
56	Josep Navarro Vidal	Tixe Formacio, S.L.	Reus	1QP
57	Beatriz Olmeda Ferrera	Ajuntament De Tarragona	Tarragona	1QM
58	Katerin Padilla Rodríguez	Gestió Integral Sanitària I Assistencial,	Reus	1QM
59	Sandra Parés Canals	Lear Corporation Holding Spain S.L.U	Valls	1QP
60	Josep Pastor de Ramon	Nuevas Tecnologias Comes,S.A.	Camarles	1QM
61	Elisabet Pérez Vernet	Port Aventura Entertainment, S.A.U	Vila-Seca	1QM
62	Gemma Redon Fibla	Synthesis Of Technology SL	San Rafael del Rio	1QM
63	Andrea Rivas Pinedo	Protego Insurance Consulting Correduria	Reus	1QP
64	Montserrat Rovira Soto	Gestió Integral Sanitària I Assistencial,	Reus	1QM
65	Yolanda Ruiz Gernández	Activa Mutua 2008	Tarragona	1QM
66	Helena Sabaté Romera	Repsol Petroleo, S.A.	Pobla de Mafumet	1QM
67	Cèlia Salomó Masdeu	Activa Mutua 2008	Reus	1QM
68	David Sanz Oliva	Bic Graphic Europe	Tarragona	1QP
69	M. Fernanda Sarmiento Suárez	De La Guardia Grup D'assessors SL	Reus	1QP
70	Thibaut Savall Fant	Assessoria Fiscal Costa Daurada,	Tarragona	1QM
71	Vanesa Serrano Valiente	Activa Mutua 2008	Reus	1QM
72	Ingrid Solé París	Gils Plana I Montserrat S.L.	Valls	1QP
73	Josep Soler Campo	Market Reseach & Cloud S.L.	Reus	1QP
74	Oriol Tarragó Solé	Alsys Information Technologies, S.L.	Reus	1QM
75	Xavier Tomàs Olive	Ferrate Electrodomestics SL	Reus	1QP
76	Marta Torres Rossell	Basf Española S.L.	Tarragona	1QP
77	Alexandra Tost Màrmol	Autoritat Portuària de Tarragona	Tarragona	1QM
78	Alba Trilla Faneca	Mayo Consultors Associats, SLP	Tortosa	1QP
79	Carlos Javier Trotta Barbitta	Promociones Blaumar, S.A	Salou	1QP
80	Olga Ujaque Porta	Go Fruselva, SLU	La Selva del Camp	1QP
81	Eduard Virgili Manzano	Ajuntament de La Canonja	La Canonja	1QM

3.2. Grau d'Economia

	ESTUDIANT	ENTITAT COL-LABORADORA	CIUTAT	TORN
1	Alfonso José Arria Morillo	Solfranc Tecnologias, SL	Vila-Seca	2QP
2	Andrea Bueno Espejo	Diputació de Tarragona	Tarragona	2QM
3	Cinta Codorniu Redó	Cambra de Comerç de Reus	Reus	2QP
4	Eva Coll Martínez	Schwartz Hautmont	Vila-Seca	2QP
5	Miquel del Río Serrat	Activa Mutua 2008	Reus	2QM
6	Alexandra García Vázquez	BASF Española, S.L.	Tarragona	2QP
7	Victor Gavaldó Castillo	Market Reseach & Cloud, SL	Reus	2QP
8	David Hernández Iglesias	Manpower Team ETT SAU	Valls	2QM
9	Joan Merediz Sola	Clau Centre de Serveis, SL	Reus	2QM
10	Juan José Muñoz Polo	TQ Tecnol, SA	Reus	2QP
11	Daniel Parrilla Lopez	Gestió Integral Sanitària i Ass., AIE	Reus	2QM
12	Jordi Vilalta Ferré	Ajuntament de Tarragona	Tarragona	2QM

3.3. Grau de Finances i Comptabilitat

	ESTUDIANT	ENTITAT COL-LABORADORA	CIUTAT	TORN
1	Liliana Ababii Ababii	BASF Española, S.L.	Tarragona	2QP
2	Anna Ardila Moreno	De la Guardia Grup d'Ass., SL	Reus	2QP
3	Cristina Blázquez Aliseda	Institut Català d'Assistència i Serveis Socials	Montblanc	2QM
4	Albert Díaz García	Protego Insurance Consulting, SLU	Reus	2QP
5	Laura Fabregat Aibar	Autoritat Portuària de Tarragona	Tarragona	2QM
6	Mireia Fernández Romero	Universitat Rovira i Virgili	Tarragona	2QM
7	Maria Figueras Pagès	Gestió Integral Sanitària i Assistencial, AIE	Reus	2QM
8	Judit Fontanillas Vives	Activa Mutua 2008	Tarragona	2QM
9	Beatriz Gómez Plaza	Audidores y Consultores Balaña-Eguia	Tarragona	2QP
10	Marta Margalef Papiol	Càtedra d'Emprenedoria i Creació d'Empreses	Reus	2QP
11	Lorena Medina Salcedo	Ajuntament de la Canonja	La Canonja	2QM
12	Aitor Montferrer Granados	Clatovall Associats, SL	Reus	2QP
13	Emilio Moreno Peralta	Assessoria Fiscal Costa Daurada, SLPU	Tarragona	2QM
14	Marc Navarro Calixtro	Assemisa Consultors, SL	Tarragona	2QP
15	Sonia Pérez Morilla	Mestre Economistes, SLP	Salou	2QP
16	Rosalía Piñol Guiral	Boada&Duch Auditors	Tarragona	2QP
17	Marta Resa Pallejà	Activa Mutua 2008	Reus	2QM
18	Gerard Reyes Calderón	Colores Cerámicos de Tortosa, SA	Tortosa	2QP
19	David Roqueta Serrano	Port Aventura Entertainment, SAU	Vila-Seca	2QM
20	Gerard Rovira Montané	Universitat Rovira i Virgili	Tarragona	2QM
21	Oriol Solé Bellet	Gestoria Campdepadrós, SLP	Montblanc	2QP
22	Noemí Tuà Saumell	Paño Fruits, SL	Alcover	2QP
23	Sandra Valenzuela Mena	LEAR Corporation Holding Spain SLU	Valls	2QP

3.4. Màster en Direcció d'Empreses

	ESTUDIANT	ENTITAT COL-LABORADORA	CIUTAT
1	Anna Dolmotova	AICROV, S.L.	Contantí
2	Imanol Rico Mañas	Port Aventura Entertainment, S.A.U.	Vila-Seca
3	M ^a Lluïsa Fortuny Roigé	Faiveley Transport Ibérica, S. A.	La Selva del Camp
4	Manuel Varo Matito	Borges, S. A. U.	Reus

3.5. Màster en Economia

	ESTUDIANT	ENTITAT COL-LABORADORA	CIUTAT
1	Dalal Taybi	Borges, S. A. U.	Reus
2	Diana Marcela Sánchez Suárez	Reus Desenvolupament Econòmic, S. A.	Reus
3	Elia Sansó Camps	Gomà - Camps, S. A. U.	La Riba
4	Itziar Ortiz de Zárate Orraindía	AGANSA, S. A.	Tarragona
5	Francisco Javier Morcuende Gracia	Kellogg Manufacturing España, S. L.	Valls
6	José Núñez Malave	Faiveley Transport Ibérica, S. A.	La Selva del Camp
7	David Torrado González	Càtedra per al Foment de la Innovació Empresarial	Reus

Entitats col·laboradores que han signat convenis de pràctiques curriculars per sector (73)

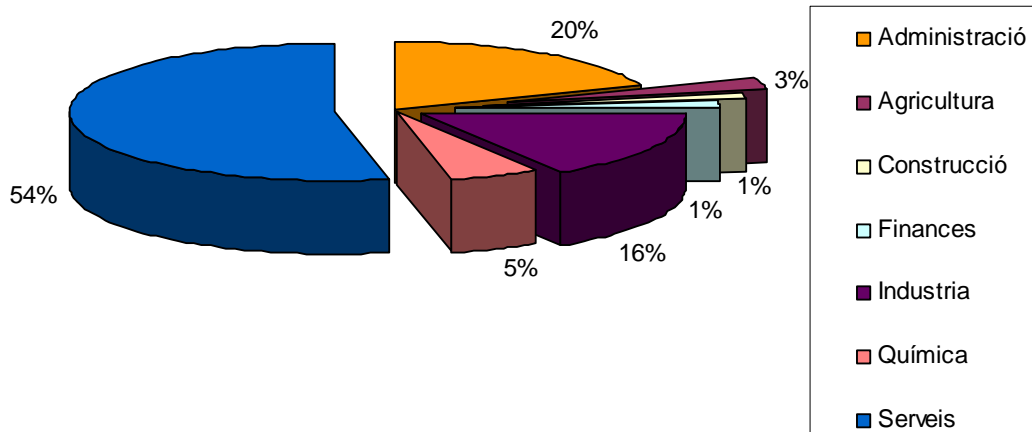

Convenis de pràctiques curriculars signats (127)

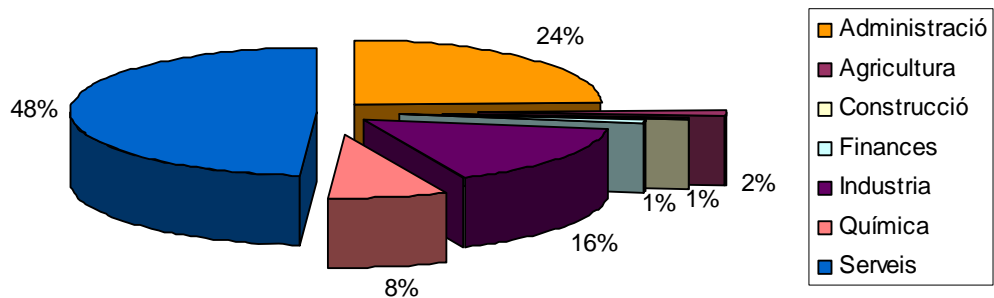

3.6. Evolució de participants a l'assignatura de Pràctiques Externes

Curs	Entitats col·laboradores	Estudiants de Diplomatura / Llicenciatura/ Grau	Estudiants de Màster	Total Estudiants
1995-96	15	56	-	56
1996-97	21	78	-	78
1997-98	30	103	-	103
1998-99	42	124	-	124
1999-00	40	116	-	116
2000-01	54	185	-	185
2001-02	56	156	-	156
2002-03	63	136	-	136
2003-04	67	81	-	81
2004-05	29	90	-	90
2005-06	26	99	-	99
2006-07	25	87	-	87
2007-08	40	100	-	100
2008-09	45	89	3	92
2009-10	73	153	14	167
2010-11	66	131	10	141
2011-12	34	70	3	73
2012-13	73	116	11	127