

Facultat d'Economia i Empresa

Universitat Rovira i Virgili

# MEMÒRIA

Borsa de Treball i Pràctiques Curriculars

Curs 2011-12

# ÍNDIX

|  |           |
|--|-----------|
| <b>I. BORSA DE TREBALL .....</b>   | <b>3</b>  |
| 1. Introducció .....   | 4         |
| 2. Responsables de la Borsa de Treball.....  | 4         |
| 3. Borsa de Treball: pràctiques extracurriculars.....  | 4         |
| 3.1. Característiques de les pràctiques extracurriculars .....                                       | 4         |
| 3.2. Relació de convenis de pràctiques extracurriculars .....  | 5         |
| 3.3. Convenis per sectors .....  | 9         |
| 3.4. Entitats col·laboradores per sectors .....  | 9         |
| 3.5. Evolució de participants a la Borsa de Treball .....  | 10        |
| 4. Borsa de Treball: contractes laborals per a titulats .....  | 10        |
| 4.1. Característiques.....   | 10        |
| 4.2. Relació de contractes laborals durant els curs 2011-12 .....                                    | 11        |
| 4.3. Evolució de participants a la Borsa de Treball per a la recerca/oferta d'un contracte laboral . | 11        |
| <b>II. PRÀCTIQUES CURRICULARS .....</b>  | <b>13</b> |
| 1. Característiques de les pràctiques curriculars .....  | 14        |
| 2. Responsables de les pràctiques curriculars .....  | 14        |
| 3. Convenis de pràctiques curriculars .....  | 14        |
| 3.1. Llicenciatura d'Administració i Direcció d'Empreses .....                                       | 14        |
| 3.2. Llicenciatura d'Economia.....   | 16        |
| 3.3. Màster en Direcció Estratègica de l'Empresa.....  | 16        |
| 3.4. Evolució de participants a l'assignatura de Pràctiques Empresarials .....                       | 17        |

## **I. BORSA DE TREBALL**

## 1. Introducció

La Facultat d'Economia i Empresa de la Universitat Rovira i Virgili gestiona, des de l'any 1995, una borsa de treball amb l'objectiu que els estudiants puguin desenvolupar períodes de pràctiques extracurriculars durant la seva etapa de formació i, al mateix temps, facilitar la integració al món laboral als titulats, facilitant el contacte amb les empreses que cerquen professionals. D'aquesta manera es completa la formació que s'imparteix des de la Facultat i, al mateix temps, s'aconsegueix que els estudiants, una vegada acabats els estudis, tinguin una certa experiència en el món laboral.

El centre té una política pròpia d'orientació i d'inserció laboral, amb un responsable de l'equip deganal per dur-la a terme. La Facultat impulsa la inserció laboral continuada durant el curs d'estudiants, llicenciats i diplomats.

Durant el curs 2006/07 es va posar en funcionament un nou sistema completament informatitzat, que compta amb una base de dades dels estudiants que es registren i que permet a les entitats col·laboradores publicar ofertes i fer la selecció dels candidats a través del programa.

L'any 2010, el programa informatitzat de la Borsa de Treball de la FEE, va obtenir el "Premi del Consell Social a la Qualitat i Millora Contínua de la Gestió Administrativa i Tècnica del Personal d'Administració i Serveis de la URV".

## 2. Responsables de la Borsa de Treball

Coordinador de la Borsa de Treball: Ramon Burrut Ribes

Responsable administrativa: Mercè Taratiel Hernández

Responsable de l'aplicació informàtica: Alexis Roda Villalonga

## 3. Borsa de Treball: pràctiques extracurriculars

L'activitat de la borsa de treball per a pràctiques extracurriculars es desenvolupa, des del desembre de 2011, dins del marc del Reial Decret 1707/2011, de 18 de novembre, que regula les pràctiques acadèmiques externes dels estudiants universitaris (derogant els Reials Decrets 1497/1981 i 1845/94), el Reial Decret 1791/2010, de 30 de desembre, pel que s'aprova l'Estatut de l'estudiant universitari, i per la Normativa de Pràctiques Externes de la URV, aprovada pel Consell de Govern del 10 de juliol de 2008.

Els convenis de col·laboració que es formalitzen entre la universitat i l'entitat col·laboradora tenen com a objectiu la formació integral de l'estudiant universitari mitjançant la seva participació activa dins l'entorn de l'entitat col·laboradora, combinant al mateix temps teoria i pràctica.

### 3.1. Característiques de les pràctiques extracurriculars

#### Requisits

- Ser estudiant de la Facultat d'Economia i Empresa.
- Tenir aprovat, com a mínim, el 50% dels crèdits acadèmics de l'ensenyament que estigui cursant. Aquest requisit no s'aplica als estudiants de màster.

#### Funcionament

Els estudiants, després de registrar-se a la Borsa de Treball de la Facultat des de la pàgina web, reben una clau d'accés per correu electrònic per tal d'accedir a l'aplicació i penjar les seves dades i currículum.

A partir d'aquest moment, i sempre que una entitat col·laboradora publiqui una oferta que encaixi amb les característiques de l'estudiant, aquest rep un avís per correu electrònic, per tal que entri a l'aplicació i consulti les ofertes.

Si l'estudiant accepta l'oferta, l'entitat col·laboradora tindrà accés al seu currículum i dades de contacte, directament des del programa i, si així ho decideix, podrà entrevistar l'estudiant i notificar la decisió (utilitzant l'aplicació de la Borsa de Treball) a la Facultat, per tal que es gestioni el conveni de pràctiques.

### Durada del conveni

No podrà excedir del 50% del temps íntegre que constitueix el curs acadèmic. L'estudiant realitzarà un màxim de 4 hores diàries, la resta de la jornada la dedicarà a l'estudi. El conveni preveu que les entitats col·laboradores aportin una quantia en concepte d'ajut a l'estudi, que satisfaran de la manera que determini el conveni.

També s'ofereix als estudiants la possibilitat de realitzar pràctiques extracurriculars durant el període d'estiu. Amb els mateixos requisits i l'única diferenciació que l'estudiant podrà allargar la jornada fins a vuit hores diàries, sempre que no sobrepassi les 600 hores màximes permeses per estudiant i curs acadèmic.

## 3.2. Relació de convenis de pràctiques extracurriculars

### 3.2.1. Estudiants de la Llicenciatura d'Administració i Direcció d'Empreses

|    | ESTUDIANT                          | ENTITAT COL-LABORADORA               | Data Inici | Data fi  | Ajut  |
|----|------------------------------------|--------------------------------------|------------|----------|-------|
| 1  | Ixart Miquel Flores                | Gvc Gaesco Valores                   | 05/09/11   | 30/03/12 | 300 € |
| 2  | Xavier Llorens Minguella           | Dow Chemical Ibérica S.L.            | 05/09/11   | 21/09/11 | 369 € |
| 3  | Marta Amenos Benitez               | Basf Española S.L.                   | 07/09/11   | 03/04/12 | 350 € |
| 4  | Sandra Carbonell Pérez             | BASF Española S.L.                   | 07/09/11   | 06/02/12 | 350 € |
| 5  | Larisa Julia Emch                  | Barna Management Consulting          | 08/09/11   | 24/02/12 | 450 € |
| 6  | Ruth Jornet Gibert                 | Rambla Gestio, S.L.                  | 15/09/11   | 22/12/11 | 300 € |
| 7  | Laura Mestre Solé                  | Repsol Petroleo S.A.                 | 19/09/11   | 31/10/11 | 500 € |
| 8  | Oscar Ferraz Gordo                 | Mestre Economistes S.L.P             | 01/10/11   | 30/11/11 | 200 € |
| 9  | Eric Solé París                    | SCA Hygiene Products SL              | 10/10/11   | 04/05/12 | 300 € |
| 10 | Patricia Soria Perez               | Gomà-Camps                           | 14/10/11   | 08/06/12 | 300 € |
| 11 | José Carlos Gil Parra              | Urban Desing Lab ZFA, SAP            | 17/10/11   | 19/10/11 | 290 € |
| 12 | Milagros Esther Rodríguez Gregorio | Bic Graphic Europe,S.A.              | 17/10/11   | 11/05/12 | 300 € |
| 13 | Jonathan Cazoria Brau              | Sca Hygiene Products SL              | 19/10/11   | 31/03/12 | 300 € |
| 14 | José Carlos Gil Parra              | Urban Desing Lab ZFA, SAP            | 20/10/11   | 10/05/12 | 900 € |
| 15 | Anna Fontboté Nebot                | Frape Behr S.A.                      | 24/10/11   | 10/05/12 | 830 € |
| 16 | Francesc Garcia Barrero            | Presspart Manufacturing, S.A.        | 24/10/11   | 30/11/11 | 600 € |
| 17 | Noemí García Pérez                 | Audidores y Consultores Balaña-Eguia | 24/10/11   | 31/01/12 | 240 € |
| 18 | Roger Mola Abadie                  | Deutsche Bank                        | 17/11/11   | 31/05/12 | 392 € |
| 19 | Oscar Ferraz Gordo                 | Mestre Economistes S.L.P             | 01/12/11   | 30/05/12 | 160 € |
| 20 | Francesc Garcia Barrero            | Presspart Manufacturing, S.A.        | 05/12/11   | 06/02/12 | 600 € |
| 21 | Oriol Galiana Albarracín           | Banco Banif                          | 13/12/11   | 04/06/12 | 399 € |
| 22 | Cristina Alonso Meca               | Sola Domingo SA                      | 22/12/11   | 22/06/12 | 500 € |
| 23 | Jessica Aznar Moreno               | Go Fruselva, SLU                     | 22/12/11   | 19/06/12 | 200 € |
| 24 | Arnau Robert Rodríguez             | Flowserve, Sau                       | 27/12/11   | 25/05/12 | 400 € |
| 25 | Anna Ticó Musté                    | Rambla Gestio, S.L.                  | 09/01/12   | 09/01/12 | 300 € |
| 26 | Ferran Duran Sánchez               | Go Fruselva, SLU                     | 11/01/12   | 10/02/12 | 200 € |
| 27 | Laura Mestre Solé                  | Repsol YPF SA                        | 23/01/12   | 29/06/12 | 500 € |
| 28 | Noemí García Pérez                 | Audidores y Consultores Balaña-Eguia | 01/02/12   | 23/03/12 | 350 € |
| 29 | Vanessa Sanchez Castellanos        | FM Logistic                          | 23/02/12   | 30/05/12 | 300 € |
| 30 | Ferran Duran Sánchez               | Flowserve, SAU                       | 27/02/12   | 30/06/12 | 400 € |

|    | ESTUDIANT                   | ENTITAT COL-LABORADORA                | Data Inici | Data fi  | Ajut  |
|----|-----------------------------|---------------------------------------|------------|----------|-------|
| 31 | Larisa Julia Emch           | Barna Management Consulting           | 04/04/12   | 10/04/12 | 550 € |
| 32 | Míriam Gómez Martín         | SCAHygiene Products SL                | 10/04/12   | 31/08/12 | 300 € |
| 33 | Esteve Folch Borràs         | COMSA S.A.U.                          | 17/04/12   | 30/04/12 | 400 € |
| 34 | Esteve Folch Borràs         | COMSA S.A.U.                          | 04/05/12   | 31/08/12 | 400 € |
| 35 | Josep M. Gairal Casadó *    | Clatovall Associats SL                | 14/05/12   | 13/08/12 | 300 € |
| 36 | Katia Valera Guallar        | Gomà-Camps                            | 17/05/12   | 08/06/12 | 300 € |
| 37 | Vanessa Sanchez Castellanos | MGS, Seguros y Reaseguros, S.A.       | 01/06/12   | 08/06/12 | 494 € |
| 38 | Anna Ticó Musté *           | Paño Fruits, S.L.                     | 01/06/12   | 31/08/12 | 600 € |
| 39 | Cristina Blázquez Aliseda   | Schwartz Hautmont C.M S.A             | 11/06/12   | 31/08/12 | 600 € |
| 40 | Katia Valera Guallar        | Gomà-Camps                            | 11/06/12   | 31/08/12 | 650 € |
| 41 | Patricia Soria Perez        | Gomà-Camps                            | 11/06/12   | 18/06/12 | 720 € |
| 42 | Vanessa Sanchez Castellanos | MGS, Seguros y Reaseguros, S.A.       | 11/06/12   | 31/08/12 | 647 € |
| 43 | Adrià Gutiérrez Carbó       | Deutsche Bank                         | 01/07/12   | 31/08/12 | 588 € |
| 44 | Amalia Cubero Orellana      | Ajuntament de La Canonja              | 01/07/12   | 31/08/12 | 700 € |
| 45 | Anna Meléndez Aldea         | Deutsche Bank                         | 01/07/12   | 31/08/12 | 588 € |
| 46 | Lorena Tella Carmona        | Ajuntament de La Canonja              | 01/07/12   | 31/08/12 | 700 € |
| 47 | Maria Buera Prius           | Deutsche Bank                         | 01/07/12   | 31/08/12 | 588 € |
| 48 | Mar Soler Valle             | Ajuntament de La Canonja              | 01/07/12   | 31/08/12 | 700 € |
| 49 | Olatz Santacoloma García    | Deutsche Bank                         | 01/07/12   | 31/08/12 | 588 € |
| 50 | Oriol Viñas Brell           | Diputació de Tarragona                | 01/07/12   | 31/08/12 | 599 € |
| 51 | Carme Cuadrat Dieste        | Diputació de Tarragona                | 02/07/12   | 31/08/12 | 342 € |
| 52 | David Guijarro Alvarez      | Bayer MaterialScience, S.L.           | 02/07/12   | 31/08/12 | 650 € |
| 53 | Edgar Bonet Bonet           | Borges SAU                            | 02/07/12   | 31/08/12 | 240 € |
| 54 | Mónica Ortiz Guijarro       | Repsol YPF SA                         | 02/07/12   | 31/08/12 | 506 € |
| 55 | Nieves Díaz Artacho         | BASF Española S.L.                    | 02/07/12   | 31/08/12 | 686 € |
| 56 | Rebeca Descarrega Canal     | BASF Española S.L.                    | 02/07/12   | 31/08/12 | 686 € |
| 57 | Marc Torrellas Zañaño       | GAM Este Alquiler De Maquinaria, S.L. | 09/07/12   | 31/08/12 | 600 € |
| 58 | Ignasi Vendrell Gervás      | Bic Graphic Europe,S.A.               | 01/08/12   | 31/08/12 | 600 € |

\* Aquests estudiants han gaudit d'una Beca Santander CRUE-CEPYME

### 3.2.2. Estudiants de la Llicenciatura d'Economia

|    | ESTUDIANT                     | ENTITAT COL-LABORADORA              | Data Inici | Data fi  | Ajut  |
|----|-------------------------------|-------------------------------------|------------|----------|-------|
| 1  | Anna Fontboté Nebot           | Hune Rental SL                      | 11/10/11   | 18/10/11 | 400 € |
| 2  | Maria Mercadé Recasens        | Mestre Economistes S.L.P            | 17/10/11   | 06/05/12 | 200 € |
| 3  | Tatiana Veiga Melich          | Càtedra Innovació Empresarial URV   | 18/10/11   | 31/10/11 | 375 € |
| 4  | Andreu Llauredó López         | Zardoya Otis, S.A.                  | 21/11/11   | 31/05/12 | 535 € |
| 5  | Tatiana Veiga Melich          | Càtedra Innovació Empresarial URV   | 01/02/12   | 29/02/12 | 375 € |
| 6  | Sònia Verde Llop              | Ajuntament de Tarragona             | 16/04/12   | 29/06/12 | 392 € |
| 7  | Lluís Albert Ballester Huesca | Inv. Químicas y Farmaceuticas S.A.  | 31/05/12   | 31/08/12 | 500 € |
| 8  | Casandra Marzo Carrillo       | Muria Assessors -Dpt. Fiscal-       | 01/06/12   | 31/07/12 | 200 € |
| 9  | Sara Núñez Joyera             | Diputació de Tarragona              | 15/06/12   | 15/08/12 | 599 € |
| 10 | Maria Guàrdia Fargues         | Deutsche Bank                       | 01/07/12   | 31/08/12 | 588 € |
| 11 | Tatiana Veiga Melich          | Clariant Iberica Produccion, S.A.   | 02/07/12   | 31/08/12 | 684 € |
| 12 | Francesc Felip Badia          | PGI Spain, S.L.                     | 15/07/12   | 31/08/12 | 550 € |
| 13 | Constanza Escala González     | Lear Corporation Holding Spain, SLU | 18/07/12   | 31/08/12 | 700 € |

### 3.2.3. Estudiants de la Diplomatura de Ciències Empresarials

#### Reus

|    | ESTUDIANT                | ENTITAT COL-LABORADORA               | Data Inici | Data fi  | Ajut  |
|----|--------------------------|--------------------------------------|------------|----------|-------|
| 1  | Adrià Infante Vegas      | Arola Aduanas y Consignaciones, S.L. | 05/09/11   | 02/10/11 | 392 € |
| 2  | Jordi Martinez Quiles    | Depuradoras Totagua SL               | 05/09/11   | 11/11/11 | 500 € |
| 3  | Judit Teruel Morgades    | Alsys Information Technologies, S.L  | 14/11/11   | 11/06/12 | 300 € |
| 4  | Victor Tomas Carrascon   | Deutsche Bank                        | 17/11/11   | 31/05/12 | 392 € |
| 5  | Jordi Martinez Quiles    | Depuradoras Totagua SL               | 12/12/11   | 30/04/12 | 500 € |
| 6  | Pedro Flores Garcia      | Asociació Nuclear Asco-Vandellos II  | 16/01/12   | 30/04/12 | 588 € |
| 7  | Jerome Fransens -        | Colores Ceramicos De Tortosa, S.A.   | 12/03/12   | 08/06/12 | 200 € |
| 8  | Aida Abelló Huguet       | Comercial Reus 4atre, S.L.           | 26/03/12   | 30/06/12 | 300 € |
| 9  | Carme Baiges Papaseit    | Saint-Gobain Montblanc, S.A.U.       | 30/03/12   | 09/06/12 | 500 € |
| 10 | Anna Hernández Montañola | Ajuntament de Tarragona              | 16/04/12   | 29/06/12 | 392 € |
| 11 | Ruben Ortega Sanchez     | Ajuntament de Tarragona              | 16/04/12   | 29/06/12 | 392 € |
| 12 | Ana Osinaga Lozano       | Port Aventura Entertainment, S.A.    | 21/05/12   | 08/06/12 | 200 € |
| 13 | Ana Osinaga Lozano       | Port Aventura Entertainment, S.A.    | 11/06/12   | 31/08/12 | 400 € |
| 14 | Carme Baiges Papaseit    | Saint-Gobain Montblanc, S.A.U.       | 11/06/12   | 16/08/12 | 500 € |
| 15 | Jerome Fransens -        | Colores Ceramicos De Tortosa, S.A.   | 13/06/12   | 02/08/12 | 500 € |
| 16 | Jordi Soronellas Baila   | Basell Poliolefinas Ibérica S.L.     | 18/06/12   | 31/08/12 | 590 € |
| 17 | Aida Abelló Huguet       | Comercial Reus 4atre, S.L.           | 01/07/12   | 24/08/12 | 800 € |
| 18 | David Cañadas Rodriguez  | Celanese Chemicals Iberica, S.L.     | 01/07/12   | 31/08/12 | 600 € |
| 19 | Sergi Altrachs Fernandez | Deutsche Bank                        | 01/07/12   | 31/08/12 | 588 € |
| 20 | Oriol Vidal Vallverdú    | Grup Comm Technology                 | 27/08/12   | 31/08/12 | 800 € |

#### Tortosa

|   | ESTUDIANT          | ENTITAT COL-LABORADORA          | Data Inici | Data fi  | Ajut |
|---|--------------------|---------------------------------|------------|----------|------|
| 1 | Cinta Lleixà Benet | Gassó & Gassó Assessors, S.L.L. | 11/04/12   | 31/08/12 | 300€ |

### 3.2.4. Estudiants del Grau de Finances i Comptabilitat

|   | ESTUDIANT                 | ENTITAT COL-LABORADORA     | Data Inici | Data fi  | Ajut  |
|---|---------------------------|----------------------------|------------|----------|-------|
| 1 | Estefanía García Sánchez  | Frape Behr S.A.            | 19/09/11   | 13/04/12 | 627 € |
| 2 | Ignacio Avilés Pérez      | Ibercaja Banco S.A.U       | 13/02/12   | 31/05/12 | 375 € |
| 3 | Oriol Vidal Vallverdú *   | Grup Comm Technology, S.L. | 21/05/12   | 20/08/12 | 600 € |
| 4 | Manuel Aranda Muñoz *     | TQ Tecnol, S.A.            | 06/06/12   | 31/08/12 | 300 € |
| 5 | Marta López Torrecillas * | Clatovall Associats SL     | 27/06/12   | 31/08/12 | 600 € |

\* Aquests estudiants han gaudit d'una Beca Santander CRUE-CEPYME

### 3.2.5. Estudiants del Grau d'Administració i Direcció d'Empreses

#### Reus

|    | ESTUDIANT                    | ENTITAT COL-LABORADORA               | Data Inici | Data fi  | Ajut  |
|----|------------------------------|--------------------------------------|------------|----------|-------|
| 1  | Sergi Esteve Roca            | Rambla Gestio, S.L.                  | 16/01/12   | 13/08/12 | 300 € |
| 2  | Mireia Garcia Ferré          | Lear Corporation Holding Spain, SLU  | 27/01/12   | 29/06/12 | 275 € |
| 3  | Silvia Gorgori Bonet         | Grup Comm Technology                 | 07/05/12   | 10/06/12 | 400 € |
| 4  | Guifré Rovira Llena          | Port Aventura Entertainment, S.A.    | 11/06/12   | 31/08/12 | 400 € |
| 5  | Silvia Gorgori Bonet         | Grup Comm Technology                 | 11/06/12   | 31/08/12 | 600 € |
| 6  | Cèlia Salomó Masdeu          | Alslys Information Technologies, S.L | 18/06/12   | 31/08/12 | 300 € |
| 7  | David Díaz Reina             | Basell Poliolefinas Ibérica S.L.     | 01/07/12   | 31/08/12 | 590 € |
| 8  | Sílvia Ramos Torres          | Deutsche Bank                        | 01/07/12   | 31/08/12 | 588 € |
| 9  | Javier Garvín Lozano *       | Laboratoris Serra Pàmies, S.A.       | 01/07/12   | 31/08/12 | 600 € |
| 10 | Albert González Vallés       | Asoc.Nuclear Asco-Vandellos II       | 02/07/12   | 31/08/12 | 588 € |
| 11 | Alexandra Tost Mármol        | BASF Española S.L.                   | 02/07/12   | 31/08/12 | 686 € |
| 12 | Assumpció Masdeu Zapata      | Celanese Chemicals Iberica, S.L.     | 02/07/12   | 31/08/12 | 600 € |
| 13 | Gabriel Tejerina Delgado     | Bunge                                | 02/07/12   | 31/08/12 | 600 € |
| 14 | Luis ALberto Urbano Martínez | BASF Española S.L.                   | 02/07/12   | 31/08/12 | 686 € |
| 15 | Anna Olivé Fornós *          | Agansa, S. A.                        | 02/07/12   | 11/07/12 | 600 € |
| 16 | Marta Torres Rosell *        | Agansa, S. A.                        | 02/07/12   | 16/07/12 | 300 € |
| 17 | Marta Torres Rosell *        | Agansa, S. A.                        | 17/07/12   | 31/08/12 | 600 € |
| 18 | Anna Cantos Masdeu           | Societat Catalana De Petrolis S,A    | 29/07/12   | 31/08/12 | 600 € |

\* Aquests estudiants han gaudit d'una Beca Santander CRUE-CEPYME

#### Tortosa

|   | ESTUDIANT            | ENTITAT COL-LABORADORA       | Data Inici | Data fi  | Ajut |
|---|----------------------|------------------------------|------------|----------|------|
| 1 | Mireia Monllau Buera | Cetarea Productos del Mar SL | 02/07/12   | 31/08/12 | 200€ |

### 3.2.6. Estudiants del Grau d'Economia

|   | ESTUDIANT           | ENTITAT COL-LABORADORA           | Data Inici | Data fi  | Ajut  |
|---|---------------------|----------------------------------|------------|----------|-------|
| 1 | Jordi Vilalta Ferré | Flowserve, SAU                   | 28/06/12   | 31/08/12 | 500 € |
| 2 | Marc Gesali Roca    | Basell Poliolefinas Ibérica S.L. | 01/07/12   | 31/08/12 | 590 € |
| 3 | Eva Coll Martínez   | Diputació de Tarragona           | 02/07/12   | 31/08/12 | 342 € |

### 3.2.7. Estudiants del Màster en Direcció Estratègica de l'Empresa

|   | ESTUDIANT         | ENTITAT COL-LABORADORA   | Data Inici | Data fi  | Ajut |
|---|-------------------|--------------------------|------------|----------|------|
| 1 | Ana Fierro García | Bic Graphic Europe, S.A. | 05/10/11   | 15/12/11 | 450€ |

### 3.2.8. Estudiants en pràctiques extracurriculars a l'estranger

|   | ESTUDIANT                           | ENTITAT COL-LABORADORA                     | Data Inici | Data fi  | Aj |
|---|-------------------------------------|--|------------|----------|----|
| 1 | Jazmín Hernández Lozada (FIC)       | Coac Atuntaqui LTDA (Ecuador)              | 02/07/12   | 02/08/12 | -  |
| 2 | Cristian Sagristà Guart (G.ADE-CTE) | Commercial Center Developers, INC (Panamá) | 01/08/12   | 04/10/12 | -  |



### 3.3. Convenis per sectors

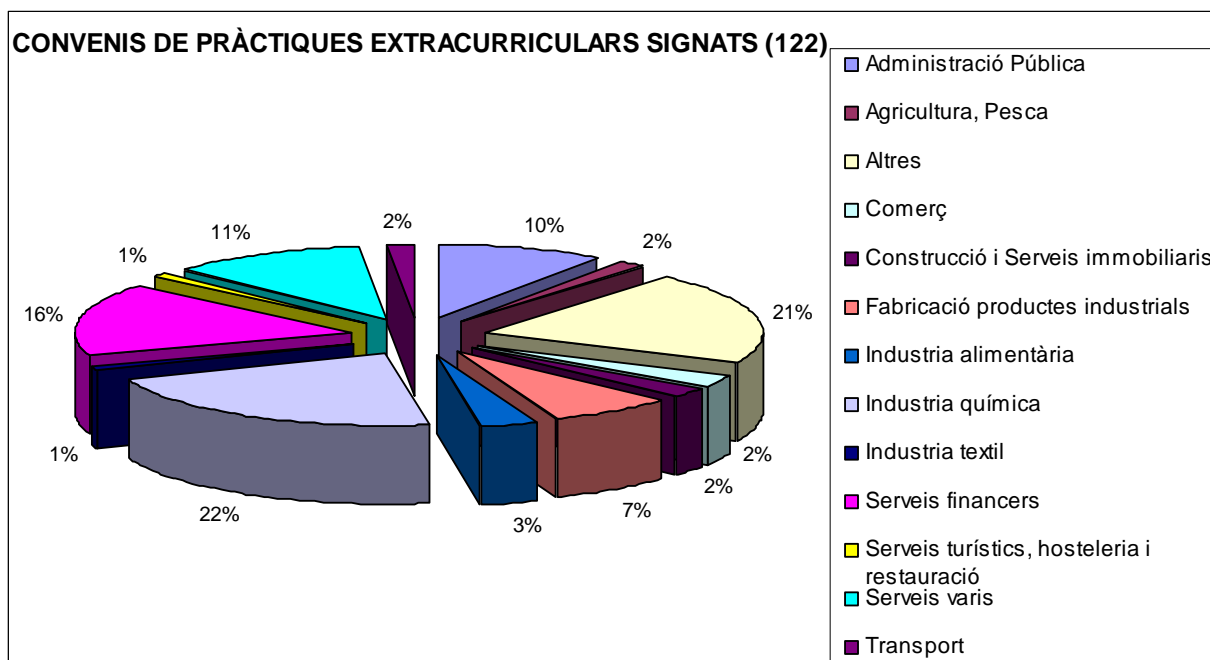

### 3.4. Entitats col·laboradores per sectors

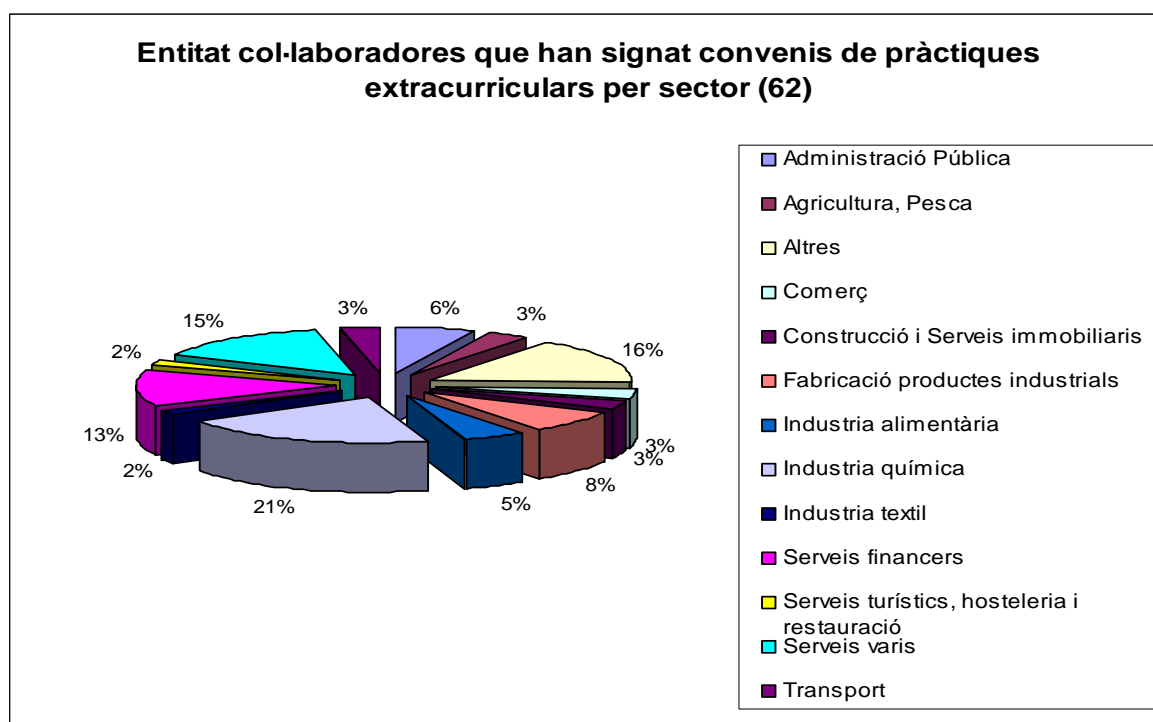

### 3.5. Evolució de participants a la Borsa de Treball

| Curs    | Estudiants actius | Entitats col·laboradores registrades | Candidats a les ofertes             |                                 | Convenis signats | Ràtio convenis signats / estudiants actius |
|---------|-------------------|--------------------------------------|-------------------------------------|---------------------------------|------------------|--|
| 1995-96 | 82                | 25                                   | 115                                 |                                 | 50               | 61,0                                       |
| 1996-97 | 100               | 26                                   | 130                                 |                                 | 60               | 60,0                                       |
| 1997-98 | 104               | 30                                   | 230                                 |                                 | 70               | 67,3                                       |
| 1998-99 | 253               | 53                                   | 718                                 |                                 | 110              | 43,5                                       |
| 1999-00 | 274               | 56                                   | 1227                                |                                 | 131              | 47,8                                       |
| 2000-01 | 293               | 60                                   | 2060                                |                                 | 180              | 61,4                                       |
| 2001-02 | 290               | 54                                   | 1903                                |                                 | 151              | 52,1                                       |
| 2002-03 | 382               | 69                                   | 2143                                |                                 | 233              | 61,0                                       |
| 2003-04 | 320               | 52                                   | 1535                                |                                 | 158              | 49,4                                       |
| 2004-05 | 233               | 61                                   | 2229                                |                                 | 165              | 70,81                                      |
| 2005-06 | 140               | 63                                   | 1500                                |                                 | 128              | 90,91                                      |
|         |                   |                                      | Candidats seleccionats pel programa | Candidats que accepten l'oferta |                  |  |
| 2006-07 | 140               | 156                                  | 5335                                | 475                             | 73               | 52,14                                      |
| 2007-08 | 154               | 239                                  | 8234                                | 1612                            | 82               | 53,25                                      |
| 2008-09 | 207               | 288                                  | 5202                                | 1610                            | 78               | 37,68                                      |
| 2009-10 | 210               | 235                                  | 10271                               | 2561                            | 107              | 50,95                                      |
| 2010-11 | 231               | 184                                  | 7409                                | 2042                            | 95               | 41,13                                      |
| 2011-12 | 279               | 195                                  | 8416                                | 2329                            | 122              | 43,73                                      |

## 4. Borsa de Treball: contractes laborals per a titulats

### 4.1. Característiques

#### Requisits

- Ser titulat d'un ensenyament cursat a la Facultat d'Economia i Empresa.

#### Funcionament

Els diplomats i llicenciats, després de registrar-se a la Borsa de Treball de la Facultat des de la pàgina web, reben una clau d'accés per correu electrònic per tal d'accedir a l'aplicació i penjar les seves dades i currículum.

A partir d'aquest moment, i sempre que una entitat col·laboradora publiqui una oferta laboral que encaixi amb les característiques del titulat, aquest rep un avís per correu electrònic per tal que entri a l'aplicació i consulti les ofertes.

Si el/la titulat/da accepta l'oferta, l'entitat col·laboradora tindrà accés al seu currículum i dades de contacte directament des del programa i podrà contactar amb ell/a per fer-li una entrevista.

En aquest cas, com que es tracta de contractes laborals, la Facultat no intervé en el procés de formalització del contracte, limitant-se a fer de facilitador del contacte entre els nostres titulats i les entitats col·laboradores registrades a l'aplicació de la Borsa de Treball de la FEE.

#### 4.2. Relació de contractes laborals durant els curs 2011-12

Malgrat que no es coneix el nombre total de contractes laborals que s'han signat, es té coneixement dels següents.

|   | TITULAT                   | ENTITAT COL-LABORADORA   | Població   |
|---|---------------------------|--------------------------|------------|
| 1 | Cristina Mendoza Exposito | BASF Española S.L.       | Tarragona  |
| 2 | Eloi Molinas Gelabert     | Fundació Topromi         | La Canonja |
| 3 | Estefania Sanz Murcia     | Econom Solucions, S.L.U. | Tarragona  |
| 4 | Ixart Miquel Flores       | GVC Gaesco Valores       | Barcelona  |

#### 4.3. Evolució de participants a la Borsa de Treball per a la recerca/oferta d'un contracte laboral

| Curs    | Titulats actius | Entitats col-laboradores que ofereixen contractes laborals | Candidats                           |                                 | Contractes laborals signats* | Ràtio titulats actius / contractes laborals signats |
|---------|-----------------|--|-------------------------------------|---------------------------------|------------------------------|---|
|         |                 |  | Candidats seleccionats pel programa | Candidats que accepten l'oferta |                              |   |
| 1996-97 | 48              | 15   | 190                                 |                                 | 37                           | 77,1  |
| 1997-98 | 61              | 30   | 230                                 |                                 | 50                           | 82,0  |
| 1998-99 | 90              | 54   | 1004                                |                                 | 66                           | 73,3  |
| 1999-00 | 110             | 50   | 2861                                |                                 | 104                          | 94,5  |
| 2000-01 | 96              | 60   | 2504                                |                                 | 89                           | 92,7  |
| 2001-02 | 110             | 57   | 1100                                |                                 | 69                           | 62,7  |
| 2002-03 | 197             | 21   | 741                                 |                                 | 73                           | 37,1  |
| 2003-04 | 200             | 27   | 474                                 |                                 | 68                           | 34,0  |
| 2004-05 | 60              | 30   | 1198                                |                                 | 60                           | 100   |
| 2005-06 | 70              | 50   | 1300                                |                                 | 35                           | 50,0  |
|         |                 |  |                                     |                                 |                              |   |
| 2006-07 | 97              | 80   | 2925                                | 426                             | 17                           | 17,53   |
| 2007-08 | 113             | 61   | 2011                                | 420                             | 5                            | 4,425   |
| 2008-09 | 205             | 21   | 507                                 | 191                             | 7                            | 3,415   |
| 2009-10 | 244             | 20   | 1143                                | 350                             | 8                            | 3,279   |
| 2010-11 | 284             | 20   | 889                                 | 323                             | 10                           | 3,521   |
| 2011-12 | 366             | 24   | 1251                                | 477                             | 4                            | 1,093   |

\* Nombre que ha pogut confirmar la Facultat.

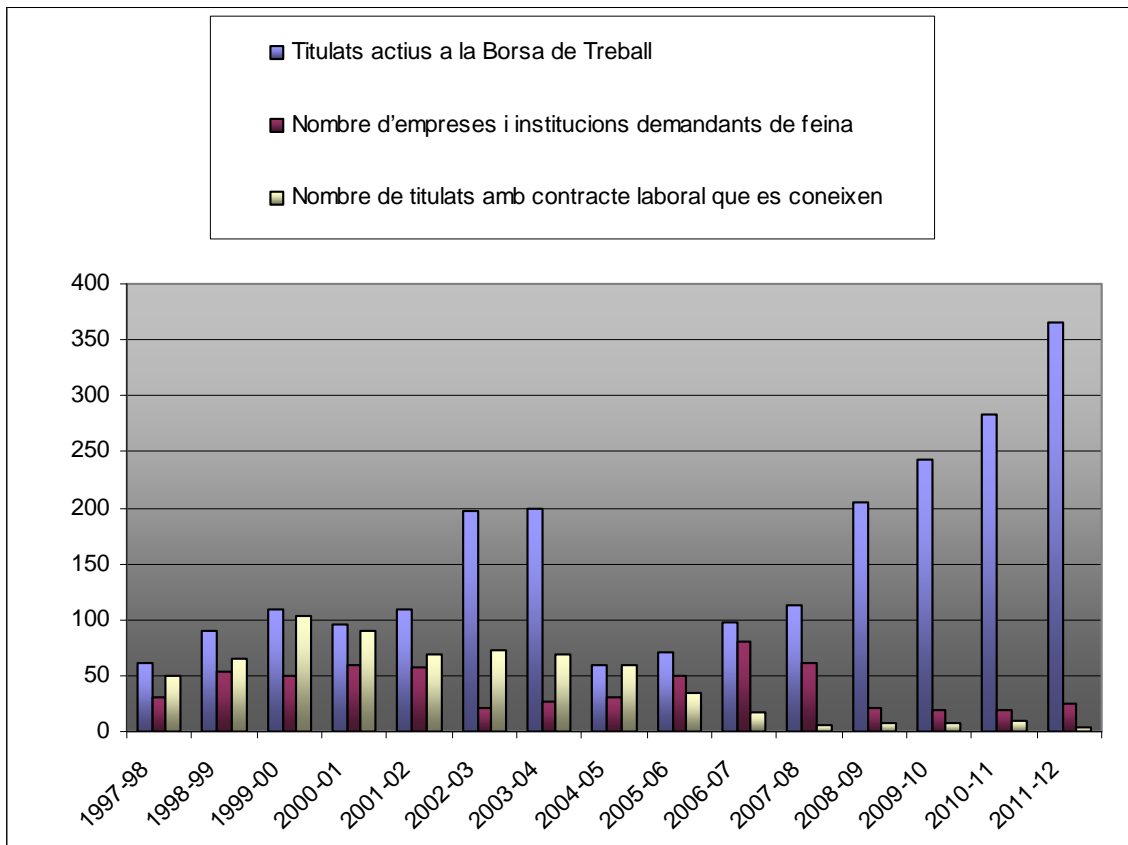

## **II. PRÀCTIQUES CURRICULARS**

## 1. Característiques de les pràctiques curriculars

Des del curs 1994/95 està activada en els plans d'estudis de la Diplomatura en Ciències Empresariales, la Llicenciatura en Administració i Direcció d'Empreses i la Llicenciatura en Economia (a partir del curs 1999/2000), l'assignatura de Pràctiques Empresariales, de 6 crèdits acadèmics, a la qual es poden matricular els estudiants a partir de 3r curs.

Durant el curs 2011-12, l'assignatura optativa de Pràctiques Empresariales no s'ha activat a la Diplomatura en Ciències Empresariales, en procés d'extinció, per la qual cosa només han fet pràctiques curriculars els estudiants de la Llicenciatura en Administració i Direcció d'Empreses i de la Llicenciatura en Economia.

### Requisits

- Tenir el 50% dels crèdits acadèmics aprovats
- Haver-se preinscrit dins del termini que es marqui per a cada curs acadèmic.
- Assistir a la reunió informativa que es fa a l'inici del curs sobre el funcionament de l'assignatura.

La Facultat seleccionarà, entre les sol·licituds presentades, aquells estudiants que tinguin un expedient millor, en funció de la mitjana de crèdits aprovats per any.

### Durada de les pràctiques

Les pràctiques es distribueixen en dos períodes: de l'octubre al desembre i del febrer a l'abril, torns de matí o tarda. Els estudiants poden escollir realitzar les pràctiques en el primer o segon període i en el torn de matí o tarda i no es realitzen en època d'exàmens.

## 2. Responsables de les pràctiques curriculars

Coordinador de Pràctiques de la Facultat: Ramon Burrut Ribes

Responsable de Pràctiques: Carme Molina Cobo

Responsable de l'aplicació informàtica: Alexis Roda Villalonga

Tutors de pràctiques a les llicenciatures:

Josep M. Arauzo, Jordi Espasa, Joan Mogas, Susanna Sardà, Mercedes Teruel

Tutors als màsters:

Màster en Direcció Estratègica de l'Empresa: Ramon Burrut Ribes

Màster en Organització Industrial: Susana Iranzo

## 3. Convenis de pràctiques curriculars

### 3.1. Llicenciatura d'Administració i Direcció d'Empreses

|   | ESTUDIANT               | ENTITAT COL-LABORADORA           | CIUTAT    | TORN |
|---|-------------------------|----------------------------------|-----------|------|
| 1 | Adrià Albert Rodriguez  | Ajuntament de Montblanc          | Montblanc | 1QM  |
| 2 | Adrià Gutiérrez Carbó   | Port Aventura Entertainment, S.A | Vila-Seca | 1QM  |
| 3 | Adria Ventura Rodriguez | Gasomad Energia, SL              | Reus      | 1QT  |
| 4 | Albert Khudaverdyan     | Paño Fruits, SL                  | Alcover   | 2QT  |
| 5 | Aleyda Martí Gutiérrez  | Reus Vitalitat                   | Reus      | 1QT  |
| 6 | Andreu Fibla Gasparin   | Ferrate Electrodomestics S.L.    | Reus      | 1QM  |
| 7 | Anna Casanova           | Lorry Petrol, SL                 | Reus      | 1QT  |

|    | <b>ESTUDIANT</b>           | <b>ENTITAT COL-LABORADORA</b>            | <b>CIUTAT</b> | <b>TORN</b> |
|----|----------------------------|--|---------------|-------------|
| 8  | Anna Meléndez Aldea        | Paño Fruits, SL                          | Alcover       | 1QT         |
| 9  | Arnau Robert Rodríguez     | Activa Mutua 2008                        | Tarragona     | 1QT         |
| 10 | Belen Arranz Garcia        | Servei de Recursos Econòmics URV         | Tarragona     | 2QT         |
| 11 | Carlos Gombau Solé         | Diputació de Tarragona                   | Tarragona     | 2QM         |
| 12 | Cristina Alonso Meca       | Sola Domingo                             | Reus          | 1QT         |
| 13 | Cristina Lopez Rodriguez   | Gestió Integral Sanitària i Assistencial | Reus          | 2QT         |
| 14 | Dani Arnau Hernandez       | De la GuardiaGrup D                      | Reus          | 2QT         |
| 15 | Eliana Fosch Franch        | De la GuardiaGrup D                      | Reus          | 1QT         |
| 16 | Elisabet Ballart Centelles | Gestió Integral Sanitària i Assistencial | Reus          | 1QT         |
| 17 | Esteve Folch Borràs        | Embutidos Ona, S.L.                      | Riudoms       | 1QM         |
| 18 | Eva Vega Ruiz              | Ferrate Electrodomesticos S.L.           | Reus          | 2QM         |
| 19 | Ferran Duran Sánchez       | La Morella Nuts, S.A.                    | Reus          | 2QM         |
| 20 | Francesc Garcia Barrero    | Prats-Oils, SL                           | Alcover       | 2QM         |
| 21 | Gemma Cristià Civit        | Port Aventura Entertainment, S.A         | Vila-Seca     | 2QM         |
| 22 | Greissy Perez Vanegas      | Activa Mutua 2008                        | Reus          | 2QM         |
| 23 | Jael Suñé Galí             | TarrautoMotor SL                         | Tarragona     | 2QM         |
| 24 | Jaume Batista              | Activa Mutua 2008                        | Reus          | 1QM         |
| 25 | Joaquim Martrat Marti      | Autolica                                 | Tarragona     | 2QT         |
| 26 | Jorge Lorente Sánchez      | Promociones Blaumar, S.A.                | Salou         | 1QM         |
| 27 | Josep Altes Suñe           | Promociones Blaumar, S.A.                | Salou         | 2QM         |
| 28 | Josep M Gairal Casadó      | Clatovall Associats, S.L.                | Reus          | 2QT         |
| 29 | Laia Duch Lopez-Cozar      | Clatovall Associats, S.L.                | Reus          | 1QT         |
| 30 | Laura Serrano Pla          | Hospital Sant Joan de Reus, SAM          | Reus          | 2QM         |
| 31 | Lorena Tella Carmona       | Gestoria Campdepados                     | Montblanc     | 1QM         |
| 32 | Luis Andres Pena           | Secot Delegació Tarragona                | Reus          | 1QM         |
| 33 | Mª del Mar Soler Valle     | Solfranc Tecnologias SL                  | Vilaseca      | 2QM         |
| 34 | Manel March Calderó        | Autolica                                 | Tarragona     | 2QM         |
| 35 | Marc Franch Fornós         | Reus Vitalitat                           | Reus          | 2QT         |
| 36 | Marc Valero Villaron       | Boada&Duch Auditors                      | Tarragona     | 2QT         |
| 37 | Marcel Cornet Bourman      | TarrautoMotor SL                         | Tarragona     | 1QM         |
| 38 | Maria Buera Prius          | Activa Mutua 2008                        | Tarragona     | 2QT         |
| 39 | Marta Robles Pinto         | La Morella Nuts, S.A.                    | Reus          | 1QM         |
| 40 | Martí Gracia Llaurado      | Pont Soft, SL                            | REUS          | 1QM         |
| 41 | Meritxell Martos           | Port Aventura Entertainment, S.A         | Vila-Seca     | 1QM         |
| 42 | Miguel Martín Vicente      | Solfranc Tecnologias SL                  | Vilaseca      | 1QM         |
| 43 | Miquel Sanromà Nogués      | Diputació de Tarragona                   | Tarragona     | 2QM         |
| 44 | Mireya Jorquera Martos     | Gestió Integral Sanitària i Assistencial | Reus          | 1QT         |
| 45 | Míriam Gómez Martín        | AG Ediciones, S.L.U                      | Tarragona     | 1QM         |
| 46 | Montse Girona Morales      | Gasomad Energia, SL                      | Reus          | 2QT         |
| 47 | Nieves Díaz Artacho        | Hospital Sant Joan de Reus, SAM          | Reus          | 1QM         |
| 48 | Noemí García Pérez         | Port Aventura Entertainment, S.A         | Vila-Seca     | 1QM         |
| 49 | Noemí Tuà Saumell          | Campdepados Gestoria SLP                 | Tarragona     | 1QM         |
| 50 | Olaya Gallego Izquierdo    | Boada & Duch Auditors                    | Tarragona     | 1QT         |
| 51 | Olga Prados Fabra          | Promociones Blaumar, S.A.                | Salou         | 1QM         |
| 52 | Oriol Viñas Brell          | Diputació de Tarragona                   | Tarragona     | 1QM         |
| 53 | Oscar Ferraz Gordo         | Port Aventura Entertainment, S.A         | Vila-Seca     | 1QM         |
| 54 | Paloma Lizarraga Pilo      | Global Tecnic Center S.L.                | Reus          | 1QM         |
| 55 | Patricia Sanchez Esteban   | Promociones Blaumar, S.A.                | Salou         | 2QM         |

|    | ESTUDIANT                 | ENTITAT COL-LABORADORA                   | CIUTAT    | TORN |
|----|---------------------------|--|-----------|------|
| 56 | Rebeca Descarrega         | Cambrà Oficial de Comerç Reus            | Reus      | 2QT  |
| 57 | Rebeca Martín Díez        | Servei de Recursos Econòmics URV         | Tarragona | 1QT  |
| 58 | Rosalía Piñol Guiral      | Diputació de Tarragona                   | Tarragona | 1QM  |
| 59 | Ruth Jornet Gibert        | Activa Mutua 2008                        | Reus      | 2QM  |
| 60 | Sandra Carbonell Pérez    | AG Ediciones, S.L.U                      | Tarragona | 2QM  |
| 61 | Sandra González Serrano   | Cambrà Oficial de Comerç Reus            | Reus      | 1QT  |
| 62 | Sergio Martinez Morales   | Autolica                                 | Tarragona | 1QT  |
| 63 | Silvia Portillo Garsaball | Solà Domingo                             | Reus      | 2QT  |
| 64 | Xavier Carles Olivé       | Gestió Integral Sanitària i Assistencial | Reus      | 2QT  |

### 3.2. Llicenciatura d'Economia

|   | ESTUDIANT              | ENTITAT COL-LABORADORA           | CIUTAT    | TORN |
|---|------------------------|----------------------------------|-----------|------|
| 1 | Joan Busquets Barberà  | Ajuntament de Montblanc          | Montblanc | 1QM  |
| 2 | Jordi Soronellas Baila | Global Tecnics Center S.L.       | Reus      | 2QM  |
| 3 | Lluís Ballester Huesca | Port Aventura Entertainment, S.A | Vila-Seca | 1QM  |
| 4 | Núria Badia Sanabra    | Chubb Parsi, S.L.                | Reus      | 2QM  |
| 5 | Sara Núñez Joyera      | Secot Delegació Tarragona        | Reus      | 2QM  |
| 6 | Sònia Verde Llop       | Ajuntament de Tarragona          | Tarragona | 1QM  |

### 3.3. Màster en Direcció Estratègica de l'Empresa

|   | ESTUDIANT                                  | ENTITAT COL-LABORADORA        | CIUTAT    |
|---|--|-------------------------------|-----------|
| 1 | Laètitia Kitoko Saday (Erasmus Estudis IN) | Asesores Financiación Náutica | Tarragona |
| 2 | Laila Moussaoui Jannati                    | Càtedra d'Emprenedoria URV    | Reus      |
| 3 | Sandra Samarra Campoy                      | Asesores Financiación Náutica | Tarragona |

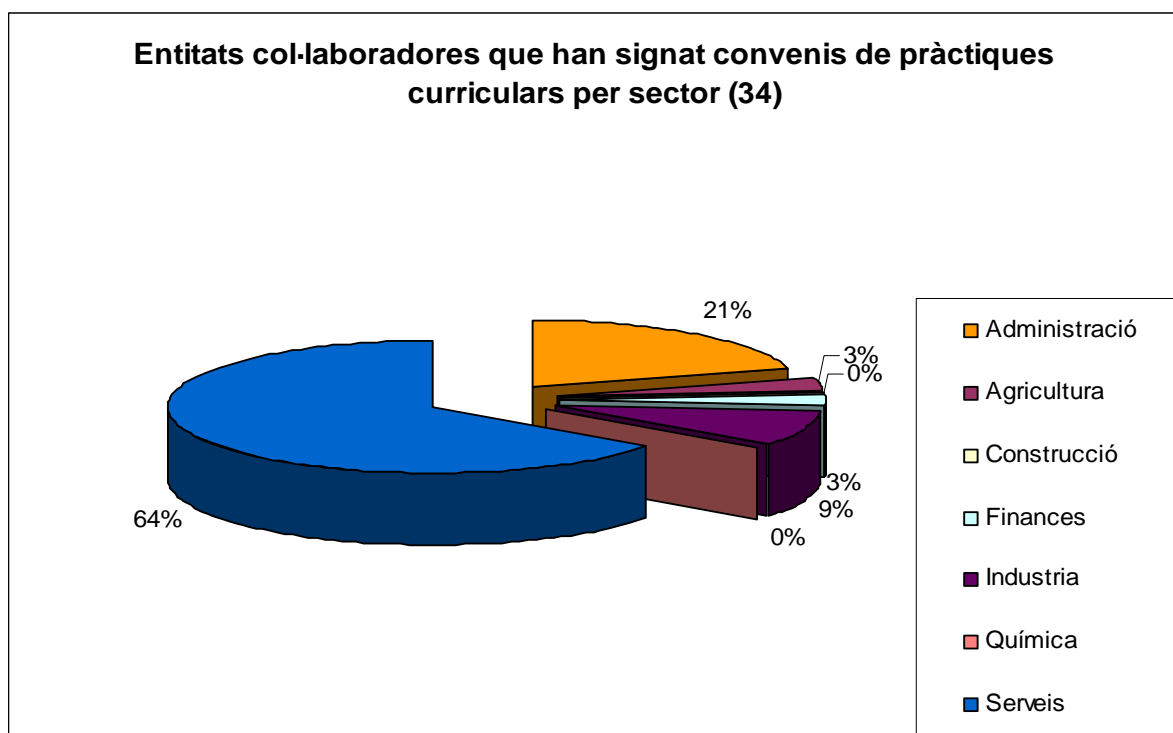



### Convenis de pràctiques curriculars signats (73)

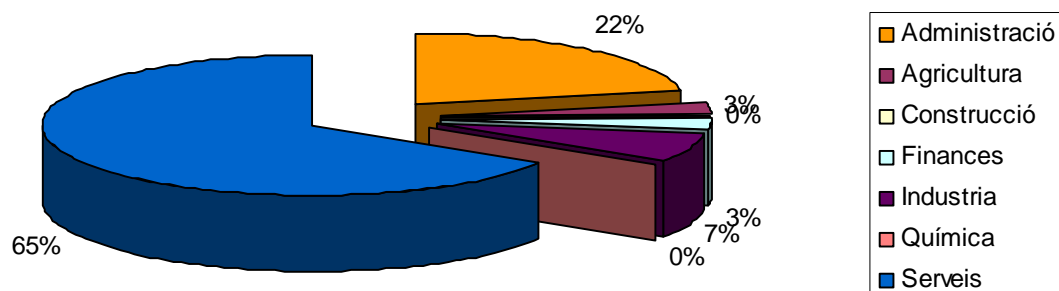

### 3.4. Evolució de participants a l'assignatura de Pràctiques Empresarials

| Curs    | Entitats col·laboradores | Estudiants de Diplomatura / Llicenciatura | Estudiants de Màster | Estudiants |
|---------|--------------------------|---|----------------------|------------|
| 1995-96 | 15                       | 56  | -                    | 56         |
| 1996-97 | 21                       | 78  | -                    | 78         |
| 1997-98 | 30                       | 103                                       | -                    | 103        |
| 1998-99 | 42                       | 124                                       | -                    | 124        |
| 1999-00 | 40                       | 116                                       | -                    | 116        |
| 2000-01 | 54                       | 185                                       | -                    | 185        |
| 2001-02 | 56                       | 156                                       | -                    | 156        |
| 2002-03 | 63                       | 136                                       | -                    | 136        |
| 2003-04 | 67                       | 81  | -                    | 81         |
| 2004-05 | 29                       | 90  | -                    | 90         |
| 2005-06 | 26                       | 99  | -                    | 99         |
| 2006-07 | 25                       | 87  | -                    | 87         |
| 2007-08 | 40                       | 100                                       | -                    | 100        |
| 2008-09 | 45                       | 89  | 3                    | 92         |
| 2009-10 | 73                       | 153                                       | 14                   | 167        |
| 2010-11 | 66                       | 131                                       | 10                   | 141        |
| 2011-12 | 34                       | 70  | 3                    | 73         |