

Facultat de Ciències Econòmiques i Empresariales

Universitat Rovira i Virgili

MEMÒRIA

Borsa de Treball i Pràctiques Empresariales

Curs 2010-2011

ÍNDEX

I.BORSA DE TREBALL

1.1 Introducció	4
1.2 Inserció laboral i vincle amb els titulats	5
1.3 Posició estratègica	6
1.4 Funcionament intern de la Borsa de Treball d'estudiants	7
1.4.1 Empreses i alumnes participants	8
1.4.2 Evolució del nombre de candidats durant el curs 2010-2011	14
1.4.3 Responsables de la Borsa de Treball d'estudiants	16
1.5 Funcionament de la Borsa de Treball per a diplomats i llicenciats a la FCEE de la URV	17
1.5.1 Empreses i graduats participants	18
1.5.2 Evolució del nombre de candidats durant el curs 2010-2011	19
1.5.3 Responsables de la Borsa de Treball per a titulats	21

II.PRÀCTIQUES EMPRESARIALS

2.1 Funcionament de les pràctiques empresarials	23
2.1.1 Empreses i alumnes participants	24
2.1.2 Nombre d'alumnes i d'empreses participants a l'assignatura de Pràctiques Empresarials	31
2.1.3 Responsables de les pràctiques empresarials	33

I. BORSA DE TREBALL

1.1.Introducció

L'activitat de la borsa de treball per a estudiants està regulada pel Reial-Decret 1497/1981, amb data de 19 de juny, sobre Programes de Cooperació Educativa (BOE del 23 de juliol de 1981), modificada pel Reial-Decret 1845/94, amb data 9 de setembre (BOE del 18 d'octubre de 1994), i per la Normativa de Pràctiques Externes de la URV, aprovada pel Consell de Govern del 10 de juliol de 2008.

Què són els programes de Cooperació Educativa?

Els programes de Cooperació Educativa tenen com a objectiu la formació integral de l'alumne universitari mitjançant la seva participació activa dins l'entorn de l'empresa, combinant al mateix temps teoria i pràctica.

Tant la universitat com l'empresa representen una exigència d'exclusiva dedicació durant el període de permanència en elles, perquè alternen o combinen estances a la Universitat i en l'empresa d'una forma interactiva durant un cert període de temps.

Què és la Borsa de Treball?

La Facultat de ciències Econòmiques i Empresariales de la Universitat Rovira i Virgili gestiona, des dels seus inicis, una borsa de treball amb l'objectiu que els alumnes puguin desenvolupar períodes de pràctiques en les empreses. D'aquesta manera es completa la formació que s'imparteix des de la Facultat i, al mateix temps, s'aconsegueix que els alumnes, una vegada acabats els estudis, ja tinguin una certa experiència de treball en el món empresarial.

En aquest moments, la borsa de treball funciona mitjançant els convenis marc signats entre la universitat i les empreses, i altres convenis específics amb les empreses.

Els convenis es regulen mitjançant el Reial decret 1845/1994, de 9 de setembre, i sobre programes de cooperació educativa, que especifica que hi poden optar els alumnes que tinguin aprovats el 50% dels crèdits del seu ensenyament.

1.2.Inserció laboral i vincle amb els titulats.

El centre té una política pròpia d'orientació i d'inserció laboral, amb un responsable de Deganat per dur-la a terme. La Facultat impulsa la inserció laboral continuada durant el curs, d'estudiants, llicenciats i diplomats, convertint-se en el centre que actualment més estudiants de la URV col·loca a les diferents empreses i administracions. Afavorir el contacte amb el món del treball durant els estudis, mitjançant l'assignatura de Pràctiques Empresarials (6 crèdits) i els convenis de col·laboració, permet als nostres estudiants treballar a mitja jornada i dedicar la resta del dia a l'estudi.

El centre promou l'ocupació dels llicenciats i diplomats mitjançant l'existència d'una borsa de treball. Durant el curs 2006/07 es va posar en funcionament un nou sistema completament informatitzat, que compta amb una base de dades dels alumnes que es registren, i que permet a les empreses penjar ofertes i fer la selecció dels candidats a través del programa.

Segons les característiques especificades en aquestes ofertes, el sistema fa una tria dels candidats que compleixen aquests requisits, i els envia un missatge per tal que puguin accedir a l'oferta.

Quan els alumnes interessats accepten l'oferta mitjançant la mateixa aplicació, l'empresa té accés als seus currículums dins del programa, el que li permet triar el candidat idoni, contactar amb ell directament, i notificar la selecció per tal de gestionar automàticament el conveni.

L'any 2010, el programa informatitzat de Borsa de Treball de la FCEE, va obtenir el "Premi del Consell Social a la Qualitat i Millora Contínua de la Gestió Administrativa i Tècnica del Personal d'Administració i Serveis de la URV".

1.3.Posició estratègica

- Creació i manteniment d'un servei que permeti un accés millor i més fluït a un lloc de treball per els titulats.
- Creació de la base de dades amb els currículums dels estudiants dels diferents ensenyaments, dels titulats i amb la informació de les empreses.
- Reforçar mitjançant un PAS de l'Oficina de Suport al Deganat, les tasques administratives pròpies del funcionament de la borsa de treball.
- Manteniment de la pàgina web i del programa informàtic de la Borsa de Treball.

1.4.Funcionament intern de la Borsa de Treball d'estudiants.

Dirigida a estudiants que durant el curs acadèmic volen accedir a un lloc de treball mitjançant conveni de cooperació.

Requisits:

Tenir com a mínim el 50% dels crèdits acadèmics aprovats de la carrera que estiguin cursant.

Funcionament:

Els alumnes després de registrar-se a la Borsa de Treball de la Facultat des de la pàgina web de la mateixa, reben un password per correu electrònic, per tal d'accedir a l'aplicació, i penjar les seves dades i currículums.

A partir d'aquest moment, i sempre que una empresa pengi una oferta que s'avingui amb les característiques de l'alumne, aquest rep un avís per correu electrònic, per tal que entri a l'aplicació i consulti les ofertes.

Si l'alumne accepta l'oferta, l'empresa tindrà accés al seu currículum i dades de contacte, directament des del programa, i podrà entrevistar-se amb l'alumne si ho desitja, i notificar la resolució amb l'alumne escollit (utilitzant l'aplicació de la Borsa de Treball) a la Facultat, per tal que es gestioni el conveni de pràctiques.

Duració del conveni:

No podrà excedir del 50% del temps íntegre que constitueix el curs acadèmic. L'alumne realitzarà un màxim de 4 hores diàries, la resta de la jornada la dedicarà a l'estudi. El conveni preveu que les empreses aportin una quantia en concepte de borsa d'ajut a l'estudi, que satisfarà de la manera que determini el conveni mateix.

També s'ofereix als estudiants la possibilitat d'accedir a un lloc de treball mitjançant conveni de cooperació, durant el període d'estiu. Amb els mateixos requisits, i la única diferenciació de que l'alumne podrà allargar la jornada fins a les vuit hores diàries, sempre que no sobrepassi les 600 hores màximes permeses per alumne i curs acadèmic.

1.4.1. Empreses i alumnes participants.

Relació convenis curs 2010 / 2011

Estudiants d'Administració i Direcció d'Empreses

	ALUMNE	EMPRESA	Data Inici	Data fi	Borsa Ajut
1	Alberto Garcia Fuentes	Diputació de Tarragona	01-07-11	31-08-11	641€
2	Ana Maria Angosto Cutanda	Arola Aduanas y Consignaciones, S.L.	04-10-10	31-05-11	294€
3	Anna Lluís Piñol	BASF Española SL	10-01-11	21-04-11	686€
4	Alberto Iglesias Bárcena	Comercial Valira S.A.	26-01-11	30-06-11	400€
5	Aleix Llauradó Costa	Carlos Castilla Ingenieros SA	01-02-11	31-03-11	250€
6	Aleix Llauradó Costa	Carlos Castilla Ingenieros SA	01-04-11	25-04-11	250€
7	Alexia Sabio Torres	Port Aventura Entertainment, S.A.	28-06-11	18-07-11	700€
8	Amalia Cubero Orellana	Lear Corporation Holding Spain, SLU	01-02-11	03-06-11	200€
9	Amalia Cubero Orellana	Lear Corporation Holding Spain, SLU	02-11-10	28-01-11	200€
10	AnaYira Uceda Taramona	Ajuntament de Tarragona	11-04-11	30-06-11	392€
11	AnaYira Uceda Taramona	Rambla Gestio, S.L.	20-09-10	24-12-10	350€
12	Anna Ticó Musté	GINSA, AIE	15-06-11	31-08-11	700€
13	Arnau Robert Rodríguez	Clariant Iberica Produccion, S.A.	11-07-11	31-08-11	648€
14	Carla Carulla Vila	Alsys Information Technologies, S.L	16-05-11	31-08-11	300€
15	Daniel Salmerón Mir	Faiveley Transport Iberica, S.A.	06-09-10	31-03-11	500€

16	David Rodríguez Artero	Repsol YPF SA	04-07-11	31-08-11	490€
17	Edgar Sánchez Pujals	Bayer MaterialScience, S.L.	01-07-11	31-08-11	630€
18	Estefanía García Sánchez	Frape Behr S.A.	26-04-11	31-08-11	674€
19	Genís Tomàs Cabiscol	BASF Española S.L.	06-06-11	31-08-11	700€
20	Isabel Jiménez Sardà	Repsol YPF SA	04-07-11	31-08-11	490€
21	Ixart Miquel Flores	GVC Gaesco Valores	16-05-11	31-08-11	300€
22	Jessica Diaz Cerrillo	Arola Aduanas y Consignaciones, S.L.	04-03-11	31-05-11	392€
23	Jordi Pete Vega	Ibercaja	13-12-10	01-03-11	334€
24	José Carlos Gil Parra	Ajuntament de Tarragona	11-04-11	30-06-11	392€
25	Ksenia Gorkova Kuzin	Deutsche Bank	01-07-11	31-08-11	588€
26	Larisa Julia Emch -	Barna Management Consulting	14-01-11	08-07-11	450€
27	Larisa Julia Emch -	Barna Management Consulting	14-09-10	27-11-10	450€
28	Laura Mestre Solé	Repsol Petroleo S.A.	04-04-11	30-06-11	500€
29	Laura Mestre Solé	Repsol Petroleo S.A.	18-07-11	31-08-11	500€
30	Lorena Tella Carmona	Rambla Gestio, S.L.	17-01-11	15-05-11	350€
31	Marta Amenos Benitez	BASF Española S.L.	01-07-11	31-08-11	686€
32	Manel March Calderó	Repsol YPF SA	04-07-11	31-08-11	490€
33	Marc Ferré Pau	Diputació de Tarragona	01-08-11	31-08-11	641€
34	Mario Blanco Portilla	Schwartz Hautmont C.M S.A	27-06-11	31-08-11	700€
35	Marta Giró Quer	Kutxa - Caja Guipúzcoa San Sebastián	01-07-11	31-08-11	450€
36	Marta Rodríguez Morillo	Eurofirms ETT SLU	22-03-11	21-06-11	320€
37	Marta Rodríguez Morillo	Eurofirms ETT SLU	22-12-10	21-03-11	200€

38	María del Mar Amador Falcón	Alsys Information Technologies, S.L	15-11-10	15-02-11	240€
39	Núria Vives Pallejà	Kutxa - Caja Guipúzcoa San Sebastián	01-07-11	31-08-11	450€
40	Núria Zurita Cabré	Sca Hygiene Products SL	06-09-10	31-03-11	300€
41	Olatz Santacoloma García	Kaefer Aislamientos SA	01-07-11	31-08-11	350€
42	Patricia Sanz Córdoba	Port Aventura Entertainment, S.A.	25-07-11	31-08-11	700€
43	Raul Baiges Sanchez	Frape Behr S.A.	26-04-11	31-08-11	674 €
44	Sandra Carbonell Pérez	BASF Española S.L.	01-08-11	31-08-11	700€
45	Sandra Carbonell Pérez	BASF Española S.L.	06-06-11	31-07-11	700€
46	Sandra Rivera López	Repsol YPF SA	18-07-11	31-08-11	646€
47	Sandra Rodríguez Meneses	Ibercaja	06-09-10	30-09-10	294€
48	Sergi Traguany Minguell	NT Sensors, S.L	01-07-11	31-07-11	334€
49	Sergi Traguany Minguell	NT Sensors, S.L	07-03-11	30-06-11	334€
50	Vanessa Sanchez Castellanos	Ajuntament De Salou	04-04-11	31-08-11	223€
51	Ana Isabel Piñero Lopez	Repsol Petroleo S.A.	03-01-11	31-03-11	500€
52	Ana Isabel Piñero Lopez	Repsol Petroleo S.A.	11-04-11	23-06-11	500€
43	Ana Martinez De Carnero Beltri	Ajuntament de Tarragona	11-04-11	30-06-11	392€
54	Jessica Aznar Moreno	BASF Española S.L.	01-07-11	31-08-11	700€
55	Xavier Llorens Minguella	Dow Chemical Ibérica S.L.	06-06-11	31-08-11	369€

Estudiants d'Economia

	ALUMNE	EMPRESA	Data Inici	Data fi	Borsa Ajut
1	Andreu Llauredó López	Faiveley Transport Iberica, S.A.	28-03-11	05-08-11	320€
2	Cristina Mendoza Exposito	Deutsche Bank	01-07-11	31-08-11	580€
3	David Cañadas Rodriguez	Celanese Chemicals Iberica, S.L.	01-07-11	31-08-11	600€
4	Jesus Medina Gutierrez	Mutua General De Seguros - Euromutua	20-09-10	22-10-10	482€
5	Joan Busquets Barberà	Port Aventura Entertainment, S.A.	04-07-11	31-08-11	700€
6	Jordi Martinez Quiles	Depuradoras Totagua SL	15-07-11	31-08-11	500€
7	Maria Guàrdia Fargues	Articulos Para El Hogar S.A.	01-02-11	29-07-11	400€
8	Maria Soldevila Ribera	Frape Behr S.A.	26-04-11	30-06-11	674€
9	Marta Sabate Teixido	Autoritat Portuaria De Tarragona	04-07-11	31-08-11	630€
10	Marta Sabate Teixido	Càtedra Innovació Empresarial URV	23-05-11	31-07-11	375€
11	Pau Ferré Ollé	Bunge Iberica	20-06-11	26-08-11	800€

Estudiants de Ciències Empresarials

Campus Bellissens

	ALUMNE	EMPRESA	Data Inici	Data fi	Borsa Ajut
1	Adrià Infante Vegas	Arola Aduanas y Consignaciones, S.L.	31-05-11	31-08-11	294€
2	Asier Estebanez Garcia	Travima, S.A.	02-05-11	04-07-11	343€
3	Cristina Jurado Duran	Ajuntament De Salou	03-01-11	21-01-11	453€
4	Cristina Jurado Duran	Ajuntament De Salou	09-09-10	31-12-10	246€
5	Carolina Llopis Zúñiga	Sola Domingo SA	04-07-11	31-08-11	650€
6	Cristina Perelló Ferran	Reus Desenvolupament Econòmic	06-09-10	30-10-10	366€
7	Cristina Perelló Ferran	Reus Desenvolupament Econòmic	18-11-10	15-06-11	487€
8	Daniel Gallego Vallvé	Conzentra S.L.	06-06-11	31-08-11	600€
9	David Gispert Martinez	Mestre Economistes S.L.P	01-10-10	31-10-10	350€
10	David Gispert Martinez	Mestre Economistes S.L.P	08-09-10	30-09-10	350€
11	Eloi Molinas Gelabert	Diputació de Tarragona	01-07-11	31-08-11	641€
12	Estefania Sempere Bogaril	Rambla Gestio, S.L.	15-06-11	31-08-11	350€
13	Ignacio Avilés Pérez	Basell Poliolefinas Ibérica S.L.	15-06-11	31-08-11	590€
14	Jorge Carrasco Rodríguez	Ibercaja	13-12-10	30-04-11	334€
15	Laura Salinas Reneses	Gomà-Camps	01-12-10	30-05-11	350€
16	Natalia Sorokina -	Orapi Applied España S.A.U	03-03-11	31-07-11	300€
17	Sara López Caparrós	Ajuntament de La Canonja	15-06-11	31-08-11	700€
18	Sergi Esteve Roca	BASF Española S.L.	01-07-11	31-08-11	700€
19	Victor Tomas Carrascon	Ajuntament de Tarragona	11-04-11	30-06-11	392€
20	Victor Tomas Carrascon	Arola Aduanas y Consignaciones, S.L.	25-10-10	18-02-11	157€
21	Victor Tomas Carrascon	Repsol Petroleo S.A.	01-07-11	22-08-11	500€
22	Inna Stovbun Stovbun	Ajuntament de La Canonja	15-06-11	31-08-11	700€
23	Sergi Altrachs Fernandez	Deutsche Bank	14-07-11	31-08-11	588€

Estudiants de Ciències Empresariales

Campus Terres de l'Ebre

	ALUMNE	EMPRESA	Data Inici	Data fi	Borsa Ajut
1	Estefania Sanz Murcia	Agència de Suport a l'Empresa Catalana	13-10-10	12-07-11	600€
2	Joan Labernia Marin	Activa Consultors & Partners	20-07-11	31-08-11	400€
3	Lara Llambrich Martinez	Mutua General De Seguros - Euromutua	06-06-11	31-08-11	617€
4	Lara Llambrich Martinez	Mutua General De Seguros - Euromutua	23-05-11	03-06-11	494€

Estudiants del Màster en Direcció Estratègica de l'Empresa

	ALUMNE	EMPRESA	Data Inici	Data fi	Borsa Ajut
1	Alba Lucero Duarte Cristancho	Activa Mutua 2008	13-09-10	24-12-10	400€
2	Alba Lucero Duarte Cristancho	Activa Mutua 2008	28-02-11	24-06-11	400€

1.4.2 Evolució del nombre de candidats durant el curs 2010-2011.

L'evolució en el nombre d'alumnes i empreses que participen a la Borsa de Treball d'estudiants en els darrers anys ha estat aquesta:

	Estudiants actius a la Borsa de treball	Nombre d'empreses i institucions	Nombre de candidats a les ofertes		Nombre total d'alumnes amb conveni de cooperació	Rati de convenis respecte a actius
1995-96	82	25	115		50	61,0
1996-97	100	26	130		60	60,0
1997-98	104	30	230		70	67,3
1998-99	253	53	718		110	43,5
1999-00	274	56	1227		131	47,8
2000-01	293	60	2060		180	61,4
2001-02	290	54	1903		151	52,1
2002-03	382	69	2143		233	61,0
2003-04	320	52	1535		158	49,4
2004-2005	233	61	2229		165	70,81
2005-2006	140	63	1500		128	90,91
			Candidats seleccionats pel programa	Candidats que accepten l'oferta		
2006-2007	140	156	5335	475	73	52,14
2007-2008	154	239	8234	1612	82	53,25
2008-2009	207	288	5202	1610	78	37,68
2009-2010	210	235	10271	2561	107	50,95
2010-2011	231	184	7409	2042	95	41,13

BORSA DE TREBALL DE LA FCEE (curs 2010/11)

Convenis signats per estudiants (95)

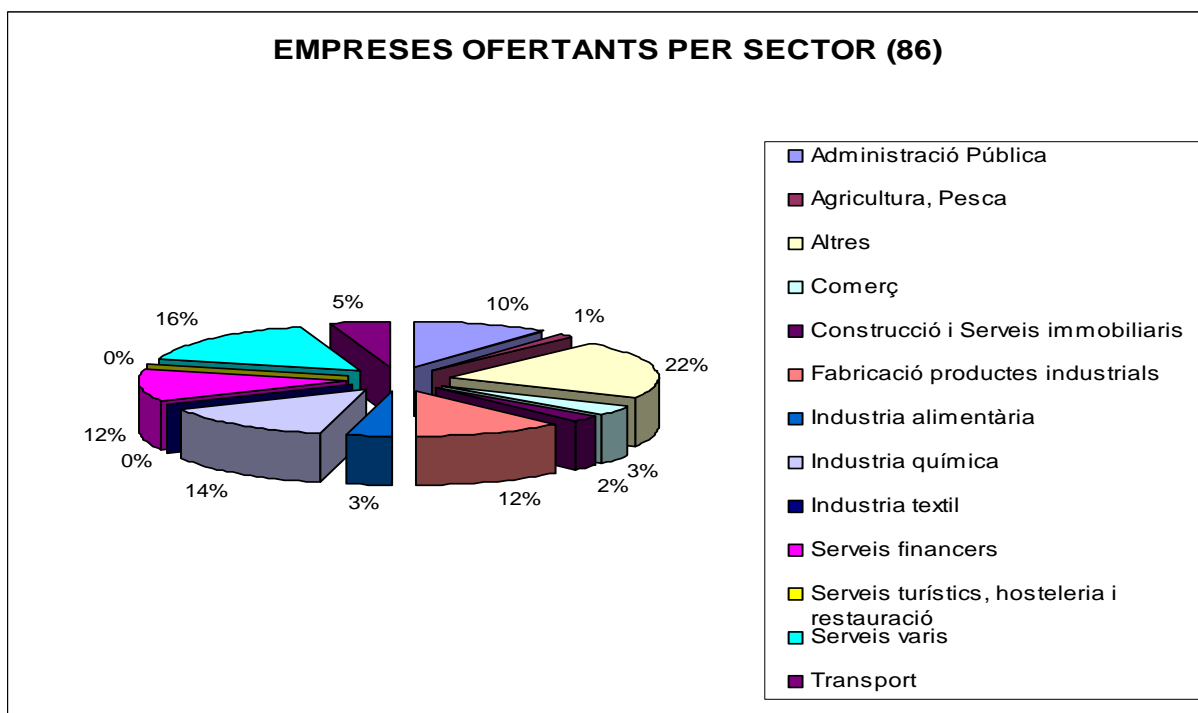
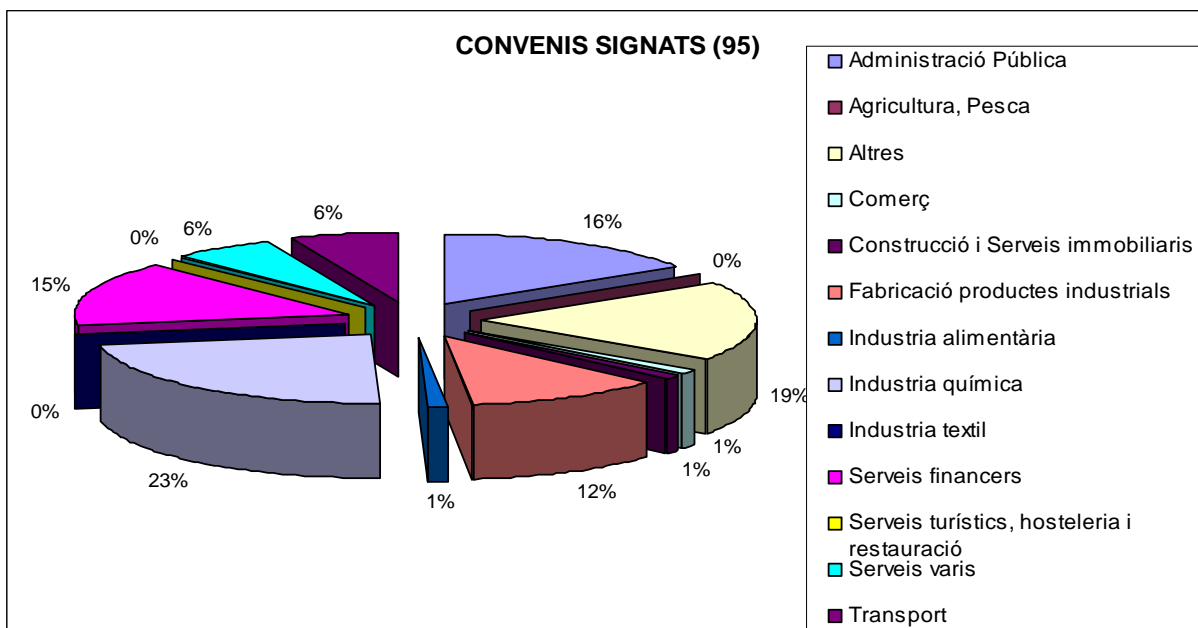

1.4.3. Responsables de la Borsa de Treball d'estudiants.

Coordinador de la Borsa de Treball:

Ramon Burrut Ribes

Responsable administrativa:

Mercè Taratiel Hernández

1.5. Funcionament de la Borsa de Treball per a diplomats i llicenciats a la FCEE de la URV.

Requisits:

Estar en possessió de la titulació corresponent expedida en la pròpia Facultat.

Funcionament:

Els diplomats i llicenciats, després de registrar-se a la Borsa de Treball de la Facultat des de la pàgina web de la mateixa, reben un password per correu electrònic, per tal d'accedir a l'aplicació, i penjar les seves dades i currículums.

A partir d'aquest moment, i sempre que una empresa pengi una oferta laboral que s'avingui amb les característiques de l'alumne, aquest rep un avís per correu electrònic, per tal que entri a l'aplicació i consulti les ofertes.

Si el/la titulat/da accepta l'oferta, l'empresa tindrà accés al seu currículum i dades de contacte, directament des del programa, i podrà contactar amb ell/a per fer li una entrevista.

En aquest cas, com que es tracta de contractes laborals, la Facultat no intervé en el procés de formalització del contracte, limitant-se a fer de pont connector entre els nostres titulats i les empreses registrades a l'aplicació de la nostra Borsa de Treball.

1.5.1. Empreses i graduats participants.

Relació Contractes Laborals durant el curs 2010-2011.

	ALUMNE	EMPRESA	Població
1	Alicia Diaz Orts	EMMCT SA	Tarragona
2	Angel Diaz Martinez	Depuradoras Totagua SL	Les Borges del Camp
3	Cathy Villarroya Giner	EMMCT SA	Tarragona
4	Cristina Amurgo Herrera	Depuradoras Totagua SL	Les Borges del Camp
5	Davinia Salvat Estornel	EMMCT SA	Tarragona
6	Gabriel Santos López	EMMCT SA	Tarragona
7	Jordi Huguet Jove	PROMICSA	Tarragona
8	Jordi Martinez Quiles	Depuradoras Totagua SL	Les Borges del Camp
9	Marc Grau Córcoles	PROMICSA	Tarragona
10	Mario Blanco Portilla	Depuradoras Totagua SL	Les Borges del Camp

1.5.2. Evolució del nombre de candidats durant el curs 2010-2011.

L'evolució en el nombre de diplomats, llicenciats i empreses que participen a la Borsa de Treball en els darrers anys ha estat aquesta:

	Titulats actius a la Borsa de Treball	Nombre d'empreses i institucions que ofereixen contractes laborals	Nombre de candidats a les ofertes		Nombre de titulats amb contracte laboral	Rati de titulats actius amb contracte laboral
1996-97	48	15	190		37	77,1
1997-98	61	30	230		50	82,0
1998-99	90	54	1004		66	73,3
1999-00	110	50	2861		104	94,5
2000-01	96	60	2504		89	92,7
2001-02	110	57	1100		69	62,7
2002-03	197	21	741		73	37,1
2003-04	200	27	474		68	34,0
2004-05	60	30	1198		60	100
2005-06	70	50	1300		35	50,0
			Candidats seleccionats pel programa	Candidats que accepten l'oferta		
2006-07	97	80	2925	426	17	17,53
2007-08	113	61	2011	420	5	4,425
2008-09	205	21	507	191	7	3,415
2009-10	244	20	1143	350	8	3,279
2010-11	284	20	889	323	10	3,521

BORSA DE TREBALL DE LA FCEE (curs 2010/11)

Contractes laborals

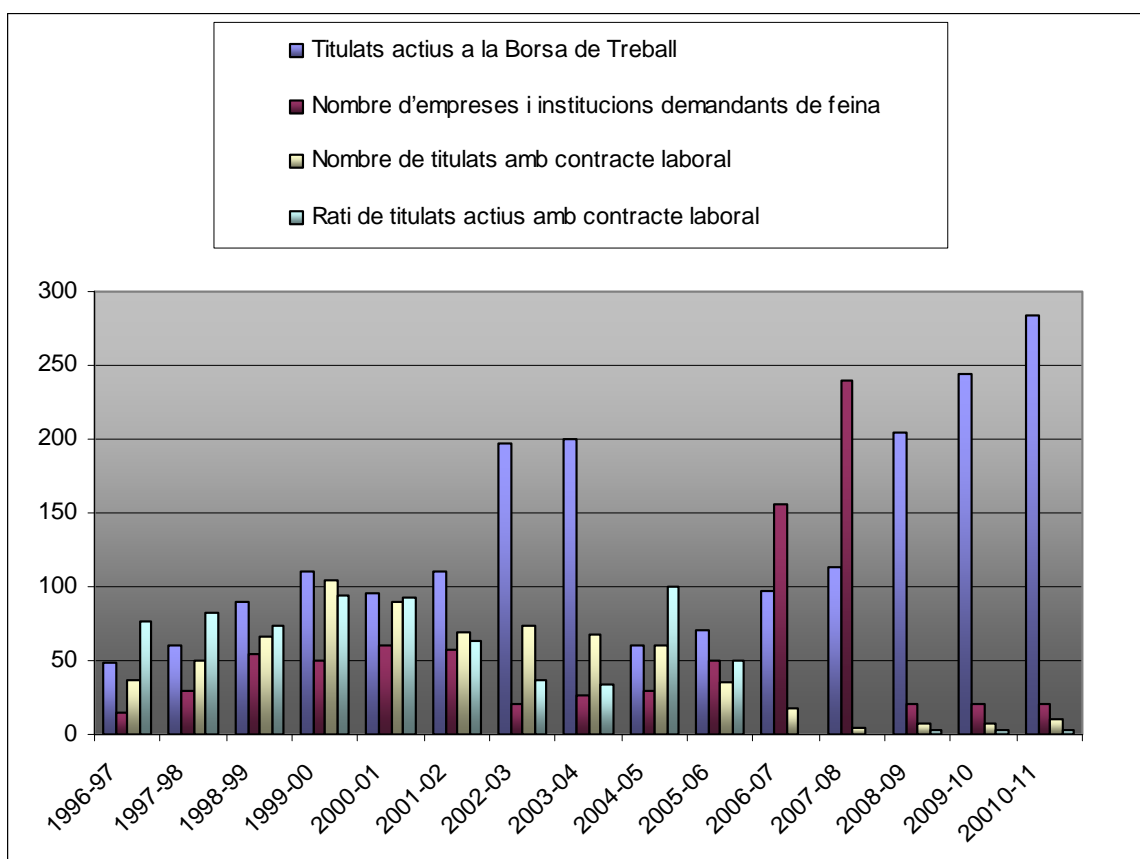

* Degut a la manca d'informació per part de les empreses, el volum de titulats que accedeixen a un contracte laboral mitjançant la Borsa de Treball de la FCEE, no és representatiu de la realitat

1.5.3. Responsables de la Borsa de Treball per a titulats.

Coordinador de la Borsa de Treball:

Ramon Burrut Ribes

Responsable administrativa:

Mercè Taratiel Hernández

II. PRÀCTIQUES EMPRESARIALS

2.1 Funcionament de les pràctiques empresarials.

Des del curs 1994/95 està activada en els plans d'estudis de Ciències Empresarials i d'Administració i Direcció d'Empreses l'assignatura de *Pràctiques empresarials*, de 6 crèdits acadèmics, a la qual es poden matricular els alumnes a partir de 3r curs.

Requisits:

Per accedir a l'assignatura de Pràctiques Empresarials és necessari:

1. Tenir el 50% dels crèdits acadèmics aprovats segons estableix el Reial decret 1845/94, del 9 de setembre.
2. Estar pre-inscrit dins del termini que es marqui per a cada curs acadèmic.
3. Assistència a la reunió informativa que es fa a l'inici del curs sobre el funcionament de l'assignatura. La Facultat seleccionarà, entre les sol·licituds presentades, aquells estudiants que tinguin un expedient millor, en funció de la mitjana de crèdits aprovats per any.

Duració de les pràctiques:

Les pràctiques es distribueixen en dos períodes: de l'octubre al desembre i del febrer a l'abril, torns de matí o tarda. Els alumnes poden escollir de realitzar les pràctiques en el primer o segon període i en el torn de matí o tarda i no es realitzaran en època d'exàmens.

2.1.1. Empreses i alumnes participants.

Relació de participants a l'assignatura Pràctiques Empresarials dels ensenyaments del Campus Bellissens.

ALUMNE	EMPRESA	CIUTAT	TORN
Adrian Alejandro Palacín	Ajuntament de Torredembarra	Torredembarra	1QM
Aida Abelló Huguet	Activa Mutua 2008	Reus	2QM
Alba Vera Aluja	Cynara EU, SLU	Reus	1QM
Albert Molins Bracero	Port Aventura Entertainment, S.A	Vila-seca	2QM
Albert Sas Salanova	Reus Vitalitat	Reus	1QM
Alberto Garcia Fuentes	Blau Consultors Serveis Professionals,SL	Espluga de Francolí	2QM
Alberto Iglesias Bárcena	Blau Consultors Serveis Professionals,SL	Espluga de Francolí	1QM
Aleix Llauredó Costa	Clatovall Associats, S.L.	Reus	1QM
Alexia Sabio Torres	Port Aventura Entertainment, S.A	Vila-seca	1QT
Aleyda Martí Gutiérrez	Paño Fruits, SL	Alcover	2QT
Ana Isabel Piñero Lopez	Repsol YPF	La Pobla de Mafumet	1QM
Andreu Llauredó López	Pont Soft, SL	Reus	1QM
Angela de la Morena Moreno	Activa Mutua 2008	Tarragona	1QM
Anna Cervera Fort	La Morella Nuts, S.A.	Reus	2QT
Anna Domingo Piñol	De la Guardia Grup	Reus	2QM
Anna Ticó Musté	Gestió Integral Sanitària i Assistencial	Reus	2QT
Beatriz Pérez Díez	Chubb Parsi, S.L.	Reus	1QM
Betlem Roig Chapa	Chubb Parsi, S.L.	Reus	1QT
Carla Carulla Vila	Reus Vitalitat	Reus	2QT
Carlota Tapias Cia	Boada & Duch Auditors	Tarragona	1QT
Carolina Llopis Zúñiga	Solà Domingo, SA	Reus	2QT
Cristina Jurado Duran	Hospital Sant Joan De Reus, SAM	Reus	2QM

Cristina López Pérez	Port Aventura Entertainment, S.A	Vila-seca	2QM
Cristina Petit Estany	Port Aventura Entertainment, S.A	Vila-seca	2QT
Eduardo Gispert Riu	Boada & Duch Auditors	Tarragona	2QT
Elisabet Romero Alvarez	Institut Catala de la Salut	Tarragona	1QT
Eloi Molinas Gelabert	Campdepados Gestoria SLP	Tarragona	1QM
Elvia Sanchez Gil	Port Aventura Entertainment, S.A	Vila-seca	1QM
Eric Solé París	Gatell Enginyers, SL	Valls	1QM
Estefanía García Sánchez	Clatovall Associats, S.L.	Reus	1QT
Esteve Martí	Totagua	Borges del Camp	2QM
Esther Duch Ibañez	Pont Soft, SL	Reus	1QT
Eva Beas Mor	Blau Consultors Serveis Professionals,SL	Espluga de Francolí	1QM
Gabriel Nicolau Figuera	T.Q. Tecnol, S.A.	Reus	1QM
Gemma Redón Fibla	W3IS2 - Internet Solutions & Information	Tarragona	1QM
Genis Tomas Cabiscol	Cambra Oficial de Comerç Reus	Reus	2QT
Georgi Krasimirov Sholev	Campdepados Gestoria SLP	Tarragona	2QM
Glòria Fernández Mur	Activa Mutua 2008	Reus	2QM
Gloria Soler Bairaguet	Diputació de Tarragona	Tarragona	1QM
Guillem Domingo Cortés	Ajuntament de Torredembarra	Torredembarra	1QM
Ignacio Avilés Pérez	Port Aventura Entertainment, S.A	Vila-seca	1QM
Inna Stovbun	Port Aventura Entertainment, S.A	Vila-seca	1QM
Ivan Cruelles Borrull	La Morella Nuts, S.A.	Reus	1QT
Javier Escobar Manzano	Institut Catala de la Salut	Tarragona	2QM
Jessica Aznar Moreno	Paño Fruits, SL	Alcover	1QT
Jessica Diaz Cerrillo	Campdepados Gestoria SLP	Montblanc	1QM
Jessica Lago Smith	Promociones Blaumar, S.A.	Salou	2QM
Jhonatty Borilenny Medina Benitez	URV Càtedra d'Emprenedoria	Reus	2QM
Joan Roca Royo	Port Aventura Entertainment, S.A	Vila-seca	2QT
Jordan Marcos Tena	Promociones Blaumar, S.A.	Salou	1QM
Jordi Busquets Segarra	Chubb Parsi, S.L.	Reus	1QM

Jose Manuel Pleguezuelos Algaba	W3IS2 - Internet Solutions & Information	Tarragona	2QM
Josep Sonet Valero	Servei de Recursos Econòmics URV	Tarragona	1QT
Juan Mellado Llinares	Blau Consultors Serveis Professionals,SL	Espluga de Francolí	2QM
Juanita Patricia Prada Fernandez	Ag Ediciones, S.L.U	Constantí	1QM
Judit Osuna Aguilera	Activa Mutua 2008	Reus	2QM
Katia Valera Guallar	Reus Vitalitat	Reus	1QT
Laia Duart Vilella	Institut Catala de la Salut	Tarragona	1QM
Laia Marsal Caballé	De la Guardia Grup d	Reus	1QM
Laia Rodríguez Vernet	SECOT Delegació Tarragona	Reus	1QM
Laura Curto Bertomeu	Pont Soft, SL	Reus	2QM
M ^a Lluïsa Fortuny Roigé	Solfranc Tecnologies sl	Vila-seca	1QM
M ^a Jesús Gutiérrez Claverías	La Morella Nuts, S.A.	Reus	1QM
Marc Ferré Pau	Blau Consultors Serveis Professionals,SL	Espluga de Francolí	1QM
Maria Bofarull Olive	Solfranc Tecnologies sl	Vila-seca	2QM
Maria Samper Broca	Diputació de Tarragona	Tarragona	1QM
Maria Soldevila Ribera	Clatovall Associats, S.L.	Reus	2QM
Mario Blanco Portilla	Diputació de Tarragona	Tarragona	1QM
Marta Maria Alves Casadó	Chubb Parsi, S.L.	Reus	2QM
Marta Requena Sánchez	Solà Domingo, SA	Reus	1QT
Marta Sabate Teixido	Activa Mutua 2008	Reus	2QM
Matías López Sánchez	Port Aventura Entertainment, S.A	Vila-seca	1QT
Meritxell Cintas Galvez	Gestió Integral Sanitària I Assistencial	Reus	2QT
Miriam Chaves Maqueda	Hospital Sant Joan De Reus, SAM	Reus	1QM
M ^o Dolores Moreno Rubio	Gestió Integral Sanitària I Assistencial	Reus	1QT
Monica Ciurana Chorto	Blau Consultors Serveis Professionals,SL	Espluga de Francolí	1QT
Natalia Sorokina	La Morella Nuts, S.A.	Reus	2QM
Nerea Fuentes Paez	Port Aventura Entertainment, S.A	Vila-seca	1QM
Núria Zurita Cabré	Activa Mutua 2008	Reus	1QT
Olatz Santacoloma García	Ferrate Electrodomestics S.L.	Reus	1QT

Oriol Galiana Albarracin	Clatovall Associats, S.L.	Reus	2QT
Oriol Massot Andreu	Servei de Recursos Econòmics URV	Tarragona	2QT
Oriol Vidal Vallverdú	Blau Consultors Serveis Professionals,SL	Espluga de Francolí	1QM
Patricia Badia	Diputació de Tarragona	Tarragona	2QM
Roger Arbolí Florensa	Port Aventura Entertainment, S.A	Vila-seca	2QM
Roger Sugranyes Nat	Diputació de Tarragona	Tarragona	2QM
Roxana Sanchez Perez	Diputació de Tarragona	Tarragona	2QM
Ruben Barroso Martin	Port Aventura Entertainment, S.A	Vila-seca	1QM
Sandra Rodríguez Meneses	Port Aventura Entertainment, S.A	Vila-seca	2QM
Sandra Vivó Martín	T.Q. Tecnol, S.A.	Reus	2QM
Sergi Traguany Minguell	Ajuntament de Montblanc	Montblanc	1QM
Víctor Solà Trillas	URV Càtedra d'Emprenedoria	Reus	1QM
Vitalie Costin	AG Ediciones, S.L.U	Constantí	2QM
Xavier Díez Portugal	SECOT Delegació Tarragona	Reus	2QM
Xavier Guardià Muñoz	Blau Consultors Serveis Professionals,SL	Espluga de Francolí	1QT
Xavier Padreny Sales	Gestora La Unió	Tarragona	1QM

Relació de participants de Pràctiques Erasmus dels ensenyaments del Campus Bellissens.

ALUMNE	EMPRESA	CIUTAT	TORN
Maria Soldevila Ribera	BASF	Berlín	Estiu

Relació de participants a l'assignatura Pràctiques Empresarials del Campus Terres de l'Ebre.

ALUMNE	EMPRESA	CIUTAT	TORN
Andrés Muria Salvador	Germans J. Garau	Tortosa	2Q
Angels Espuny Barberà	Bariperfil SL	Sta.Barbara	2Q
Carlos Santacruz Benaiges	Deluxearena	Tortosa	2Q
Carlos Valmaña Pascual	Activa Consultors, SLP	Tortosa	1Q
Carme Arnal Martí	Ebrequalitat. SA	Tortosa	1Q
Cinta Àvila Borrell	Area Sanitaria Baix Ebre	Tortosa	2Q
Cinta Lleixa Benet	Area Sanitaria Baix Ebre	Tortosa	2Q
Esteve Gimeno Gas	Catalunya Caixa	Tortosa	1Q
Esther Asensio Lluís	Catalunya Caixa	Tortosa	2Q
Eva Cabrera Bertomeu	Ajuntament D'amposta	Amposta	2Q
Gema Esteban Lerin	Assessoraments i Gestions Monfort-Esteban,SL	Tortosa	2Q
Iván Conesa del Valle	M. Carmen Vidal Gallego	Amposta	1Q
Ivan Pujol Adell	Area Sanitaria Baix Ebre	Tortosa	2Q
Jaume Matamoros Caballé	Cambra Arrossera Del Montsià	Amposta	2Q
Javier Launes Gil	Deltastock, SA	Amposta	1Q
Josep Brunet Jordi	Aigües de Catalunya,SA	Sant Carles	1Q
Juan Arrufat Pla	Cenfim	La Senia	1Q
Juan Carlos Muñoz González	Catalunya Caixa	Tortosa	1Q
Júlia Tomàs Ferré	Sebastià Assessors	Amposta	2Q
Laia Franch Franch	Catalunya Caixa	Tortosa	2Q
Laia Moreso Pina	Mayo Assessors	Tortosa	2Q
Laila Moussaoui Jannati	Ajuntament de Tortosa	Tortosa	2Q
Lara Llambrich Martínez	Consell Comarcal Montsia	Amposta	1Q
Laura Alifonso Bertomeu	Catalunya Caixa	Tortosa	2Q
Luis Miguel García Escudero	Adec Assessors	Tortosa	2Q

Maria Elena Drago Rosa	Activa Consultors, SLP	Tortosa	2Q
Maria Gabalda Curto	Ajuntament de Santa Barbara	Sta. Bàrbara	1Q
Maria Teresa Curto Princep	Mayo Assessors	Tortosa	1Q
Míriam Martínez Cruz	Luzmery Azcarate Madrid	Tortosa	2Q
Neus Pérez Fusté	Mulet Lluís, SL	Tortosa	1Q
Nicoleta Condruz	Cambra De Comerç De Tortosa	Tortosa	1Q
Núria Bertomeu Calvo	Amitech, SA	Tortosa	1Q
Raimon Iranzo Gil	Ajuntament d'Amposta	Amposta	2Q
Vanesa Lopera Reverte	Albacar Assessors i Consultors, SLU	Tortosa	1Q

Relació d'estudiants que participen en les pràctiques del Màster en Direcció Estratègica de l'Empresa.

Nº	ALUMNE	EMPRESA	CIUTAT
1	Mónica Janeth Avalos Sigala	Gatell Enginyers	Valls
2	Anna Guarí Vallespí	Diputació	Tarragona
3	Silvia Payan Ciuró	Iniciatives Mediterrànies de Comunicació	Tarragona
4	Cecilia del Carmen Peñaranda Licona	Asesores Financiación Náutica	Tarragona
5	Rosa Bertomeu Bages	Paño Fruits	Alcover
6	Carolina Upegui Becerra	Càtedra d'Emprenedoria	Reus
7	Paula Valdepérez Balagué	Paño Fruits	Alcover
8	Gerard Vidal Pallares	I-Center (URV)	Tarragona

Relació d'estudiants que participen en les pràctiques del Màster en Organització Industrial.

Nº	ALUMNE	EMPRESA	CIUTAT
1	David Reboredo	Dinatec	Reus
2	Mayte Barberà	URV Campus Terres de l'Ebre	Tortosa

2.1.2. Nombre d'alumnes i d'empreses participants a l'assignatura de Pràctiques Empresarials.

L'evolució en el nombre d'alumnes i empreses que participen a l'assignatura de Pràctiques Empresarials en els darrers anys ha estat aquesta:

	Nombre d'empreses	Nombre d'alumnes de Diplomatura	Nombre d'alumnes de Llicenciatura	Nombre d'alumnes de Màster	Nombre total d'alumnes amb conveni
1995-96	15	33	23	-	56
1996-97	21	41	37	-	78
1997-98	30	64	39	-	103
1998-99	42	91	34	-	125
1999-00	40	75	41	-	116
2000-01	54	125	60	-	185
2001-02	56	97	59	-	156
2002-03	63	99	55	-	154
2003-04	67	50	40	-	94
2004-05	29	114	50	-	164
2005-06	26	71	105	-	176
2006-07	25	88	92	-	180
2007-08	40	51	49	-	100
2008-09	45	35	54	-	89
2009-10	73	84	69	14	167
2010-11	66	74	57	10	141

PRACTIQUES EMPRESARIALS CURRICULARS (curs 2010/11)

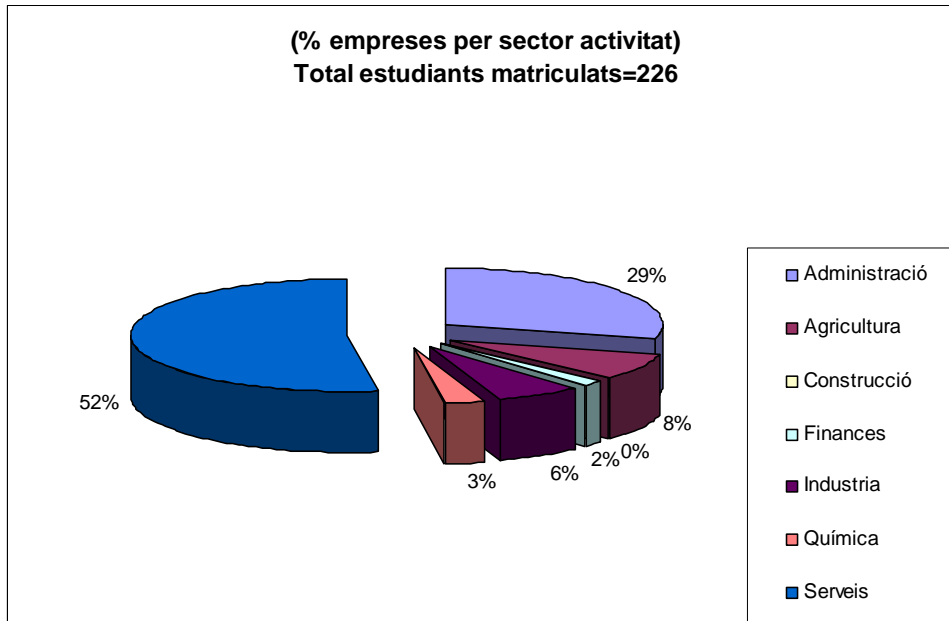

* A l'assignatura "Pràctiques Curriculars II" no s'assignen convenis de col·laboració amb les empreses. Per aquesta raó, el nombre d'alumnes matriculats no es correspon amb el nombre d'alumnes amb conveni.

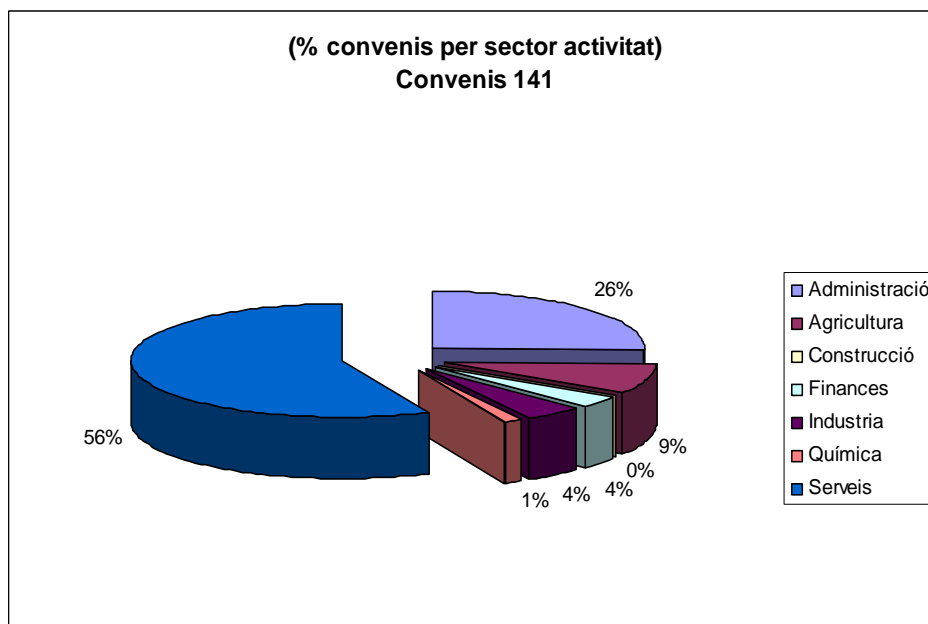

2.1.3. Responsables de les pràctiques empresarials.

Coordinador de Pràctiques: Ramon Burrut Ribes.

Responsable de Pràctiques: Carme Molina

Professors tutors:

- Jordi Espasa
- Susanna Sardà
- Joan Mogas
- Xavi Ponce
- Lluís Carreras
- Mònica Martín
- Susana Iranzo

Coordinadora de Pràctiques del Campus Terres de l'Ebre: Margarita Ortí García

Coordinador de Pràctiques del Màster en Organització Industrial: Miquel Manjón / Susana Iranzo

Coordinador de Pràctiques del Màster en Direcció Estratègica de l'Empresa: Ramon Burrut Ribes