

Facultat d'Economia i Empresa

Universitat Rovira i Virgili

# MEMÒRIA

Borsa de Treball i Pràctiques Curriculars

Curs 2013-14

# ÍNDIX

<b>I. BORSA DE TREBALL .....</b>	<b>4</b>
1. Introducció.....	5
2. Responsables de la Borsa de Treball .....	5
3. Borsa de Treball: pràctiques extracurriculars .....	5
3.1. Característiques de les pràctiques extracurriculars .....	5
3.2. Relació de convenis de pràctiques extracurriculars .....	6
3.3. Entitats col·laboradores per sectors .....	11
3.4. Convenis per sectors .....	14
3.5. Evolució de participants a la Borsa de Treball: Pràctiques Extracurriculars .....	14
4. Borsa de Treball: inserció laboral de titulats .....	15
4.1. Característiques .....	15
4.2. Inserció laboral de titulats durant el curs 2013-14.....	15
4.3. Evolució de participants a la Borsa de Treball per a la inserció laboral.....	16
<b>II. PRÀCTIQUES CURRICULARS .....</b>	<b>18</b>
1. Característiques de les pràctiques curriculars .....	19
2. Responsables de les pràctiques curriculars .....	19
3. Relació de convenis de pràctiques curriculars.....	19
3.1. Grau d'Administració i Direcció d'Empreses .....	19
3.2. Grau d'Economia .....	22
3.3. Grau de Finances i Comptabilitat .....	23
3.4. Màster en Direcció d'Empreses.....	24
4. Entitats col·laboradores per sectors.....	24
5. Convenis per sectors.....	26
6. Evolució de participants a l'assignatura de Pràctiques Externes Curriculars .....	27
<b>III. INDICADORS DE PRÀCTIQUES.....</b>	<b>28</b>

**IV. ENQUESTES PRÀCTIQUES EXTERNES..... 30**

## **I. BORSA DE TREBALL**

## 1. Introducció

La Facultat d'Economia i Empresa de la Universitat Rovira i Virgili gestiona, des de l'any 1995, una borsa de treball amb l'objectiu que els estudiants puguin desenvolupar períodes de pràctiques extracurriculars durant la seva etapa de formació i, al mateix temps, ajudar a la integració al món laboral als titulats, facilitant el contacte amb les empreses que cerquen professionals. D'aquesta manera es completa la formació que s'imparteix des de la Facultat i s'aconsegueix que els estudiants, una vegada acabats els estudis, tinguin una certa experiència en el món laboral.

Durant el curs 2006/07 es va posar en funcionament un nou sistema completament informatitzat, que compta amb una base de dades dels estudiants que es registren i que permet a les entitats col·laboradores publicar ofertes i fer la selecció dels candidats a través del programa.

L'any 2010, el programa informatitzat de la Borsa de Treball de la FEE, va obtenir el "Premi del Consell Social a la Qualitat i Millora Contínua de la Gestió Administrativa i Tècnica del Personal d'Administració i Serveis de la URV".

## 2. Responsables de la Borsa de Treball

Coordinador de la Borsa de Treball: Ramon Burrut Ribes  
Responsable administrativa: Mercè Taratiel Hernández  
Responsable de l'aplicació informàtica: Alexis Roda Villalonga

## 3. Borsa de Treball: pràctiques extracurriculars

L'activitat de la borsa de treball per a pràctiques extracurriculars es desenvolupa, dins del marc del Reial Decret 592/2014 d'11 de juliol que regula les pràctiques acadèmiques externes dels estudiants universitaris, el Reial Decret 1791/2010, de 30 de desembre, pel que s'aprova l'Estatut de l'estudiant universitari, per la Normativa de Pràctiques Externes de la URV, aprovada pel Consell de Govern del 20 de desembre de 2012, i per la pròpia normativa de Pràctiques Externes de la FEE, aprovada per Junta de Facultat el 27 de maig de 2013 .

Els convenis de col·laboració que es formalitzen entre la universitat i l'entitat col·laboradora tenen com a objectiu la formació integral de l'estudiant universitari mitjançant la seva participació activa dins l'entorn de l'entitat col·laboradora.

### 3.1. Característiques de les pràctiques extracurriculars

#### Requisits

- Ser estudiant de la Facultat d'Economia i Empresa.
- Tenir aprovat, com a mínim, el 50% dels crèdits acadèmics de l'ensenyament que estigui cursant. Aquest requisit no s'aplica als estudiants de màster.

#### Funcionament

Els estudiants, després de registrar-se a la Borsa de Treball de la Facultat des de la pàgina web, reben una clau d'accés per correu electrònic per tal d'accedir a l'aplicació i penjar les seves dades i currículum.

A partir d'aquest moment, i sempre que una entitat col·laboradora publiqui una oferta que encaixi amb les característiques de l'estudiant, aquest rep un avís per correu electrònic, per tal que entri a l'aplicació i consulti les ofertes.

Si l'estudiant accepta l'oferta, l'entitat col·laboradora tindrà accés al seu currículum i dades de contacte, directament des del programa i, si així ho decideix, podrà entrevistar l'estudiant i notificar la

decisió (utilitzant l'aplicació de la Borsa de Treball) a la Facultat, per tal que es gestioni el conveni de pràctiques.

### **Durada del conveni**

No podrà excedir del 50% del temps íntegre que constitueix el curs acadèmic. L'estudiant realitzarà un màxim de 4 hores diàries, la resta de la jornada la dedicarà a l'estudi. El conveni preveu que les entitats col·laboradores aportin una quantia en concepte d'ajut a l'estudi, que satisfaran de la manera que determini el conveni.

També s'ofereix als estudiants la possibilitat de realitzar pràctiques extracurriculars durant el període d'estiu. En aquest període, l'estudiant podrà allargar la jornada fins a vuit hores diàries, sempre que no sobrepassi les 750 hores màximes permeses per estudiant i curs acadèmic.

## **3.2. Relació de convenis de pràctiques extracurriculars**

### **3.2.1. Estudiants de la Llicenciatura d'Administració i Direcció d'Empreses**

	<b>ESTUDIANT</b>	<b>ENTITAT COL-LABORADORA</b>	<b>Data inici</b>	<b>Data fi</b>	<b>Ajut</b>
1	Xavier Pérez Rey	SCHINDLER S.A.	01/10/2013	01/02/2014	300.00 €
2	Lorena Tella Carmona	COMSA S.A.U.	28/10/2013	08/06/2014	400.00 €
3	Dani Arnau Hernandez	DEUTSCHE BANK	04/11/2013	31/05/2014	392.00 €
4	Oriol Solé Bellet	DEUTSCHE BANK	18/11/2013	21/02/2014	392.00 €
5	Anna Ardila Moreno	Alsys Information Technologies, S.L	17/02/2014	30/06/2014	300.00 €
6	Oriol Solé Bellet (2)	GOMÀ-CAMPS	01/07/2014	30/08/2014	650.00 €

(2) Segon conveni de l'estudiant dins del mateix curs acadèmic

### **3.2.2. Estudiants de la Llicenciatura d'Economia**

	<b>ESTUDIANT</b>	<b>ENTITAT COL-LABORADORA</b>	<b>Data inici</b>	<b>Data fi</b>	<b>Ajut</b>
1	Laia Marimon Ferrús	IBERCAJA BANCO S.A.U	17/02/2014	05/06/2014	300.00 €
2	Laia Marimon Ferrús (2)	Basell Poliolefinas Iberica, S.L.	09/06/2014	04/07/2014	596.00 €

(2) Segon conveni de l'estudiant dins del mateix curs acadèmic

### **3.2.3. Estudiants de la Diplomatura de Ciències Empresarials**

#### **Reus**

	<b>ESTUDIANT</b>	<b>ENTITAT COL-LABORADORA</b>	<b>Data inici</b>	<b>Data fi</b>	<b>Ajut</b>
1	Xavier Pellicer Llambrich	Lear Corporation Holding Spain, SLU	04/09/2013	20/12/2013	700.00 €
2	Xavier Pellicer Llambrich (2)	Lear Corporation Holding Spain, SLU	13/01/2014	19/02/2014	700.00 €

(2) Segon conveni de l'estudiant dins del mateix curs acadèmic

#### **Tortosa**

	<b>ESTUDIANT</b>	<b>ENTITAT COL-LABORADORA</b>	<b>Data inici</b>	<b>Data fi</b>	<b>Ajut</b>
1	Luis Miguel García Escudero	BALFEGO&BALFEGO	23/09/2013	28/01/2014	560.00 €
2	Cinta Lleixà Benet	Ebretic Enginyeria SL	20/06/2014	31/08/2014	350.00 €

### 3.2.4. Estudiants del Grau de Finances i Comptabilitat

	ESTUDIANT	ENTITAT COL-LABORADORA	Data inici	Data fi	Ajut
1	Jasmina Ardevol Pla **	Upfront & Personnel Limited (UK)	15/07/2013	11/04/2014	-
2	Alberto Lopez Herreros	Kellogg Manufacturing España,S.L	04/09/2013	27/09/2013	250,00 €
3	Andra Mihaela Ichim -	Gestionamos, SCP	07/10/2013	31/01/2014	300,00 €
4	Jessica Valenzuela Cruz	Alquimia Fruits SL	21/10/2013	31/03/2014	350,00 €
5	BEATRIZ GÓMEZ PLAZA	Oesia Networks SL	23/10/2013	08/06/2014	330,00 €
6	Alberto Lopez Herreros (2)	DEUTSCHE BANK	01/12/2013	31/05/2014	392,00 €
7	AGNES MARQUES GONZALEZ	FISCHER IBERICA, S.A.U.	02/12/2013	14/08/2014	200,00 €
8	Míriam Serres Pérez	Diputació de Tarragona	02/01/2014	01/04/2014	331,19 €
9	Xavi Iniesta Llauradó	TRÀMIT ASSESSORS SL	10/02/2014	31/08/2014	250,00 €
10	Míriam Serres Pérez (2)	DEUTSCHE BANK	02/04/2014	31/05/2014	400,00 €
11	Gentiana Ofelia Petre	Diputació de Tarragona	24/04/2014	07/06/2014	331,19 €
12	Montserrat Llauradó Llauradó	Ajuntament de Tarragona	24/04/2014	30/06/2014	392,00 €
13	Luminita Tudose**	BNP Paribas Securities Services (França)	19/05/2014	10/09/2014	-
14	Cèlia Salomó Masdeu*	Laboratorios Serra Pàmies S.A.	01/06/2014	31/08/2014	600,00 €
15	Alexandra Parreu Estil-les	Kaefer Servicios Industriales, S.A.	09/06/2014	31/08/2014	350,00 €
16	Gentiana Ofelia Petre (2)	Diputació de Tarragona	09/06/2014	31/08/2014	540,00 €
17	Adrián Jiménez de Andrés	Lear Corporation Holding Spain, SLU	16/06/2014	29/08/2014	980,00 €
18	Marc Marchal Soberbio	DEUTSCHE BANK	16/06/2014	31/08/2014	581,91 €
19	Míriam Serres Pérez (3)	DEUTSCHE BANK	16/06/2014	28/08/2014	581,91 €
20	Pau Gavalda Serra	ASSEMSA CONSULTORS, S.L.	22/06/2014	31/07/2014	400,00 €
21	Èlia Figueras Llaberia	FAIVELEY TRANSPORT	25/06/2014	29/08/2014	400,00 €
22	OSCAR CAPARRÓS ROIG	Kellogg Manufacturing España,S.L	25/06/2014	31/08/2014	250,00 €
23	Enzo Montesanto Ros	Lear Corporation Holding Spain, SLU	30/06/2014	30/08/2014	600,00 €
24	Eric Sánchez Gracia	De La Guardia Grup D'assessors SI	01/07/2014	31/08/2014	1.000,00 €
25	CLÀUDIA ROSO GARCIA	Explotacions Marines Fangar S.L.	06/07/2014	31/08/2014	845,00 €
26	Montse Sandiumenge Turmo	GIESSA 2013, S.L.	08/07/2014	08/08/2014	400,00 €
27	Sergi Amores Luna	FAIVELEY TRANSPORT	14/07/2014	29/08/2014	400,00 €
28	Cristina Fernandez Saladie	FAIVELEY TRANSPORT	21/07/2014	31/08/2014	400,00 €

\* Aquests estudiants van gaudir de la Beca Santander CRUE-CEPYME

\*\* Pràctiques realitzades a l'estranger

(2) Segon conveni de l'estudiant dins del mateix curs acadèmic

(3) Tercer conveni de l'estudiant dins del mateix curs acadèmic

### 3.2.5. Estudiants del Grau d'Administració i Direcció d'Empreses

#### Reus

	ESTUDIANT	ENTITAT COL-LABORADORA	Data inici	Data fi	Ajut
1	Gino Vera Tudela Rolffo**	TFH RestaurantbetriebsgmbH (Austria)	01/07/2013	31/01/2014	-
2	Lluís Vila Pruneda	Deloitte SL	04/09/2013	08/11/2013	750,00 €
3	Luis ALberto Urbano Martínez	BASF Española S.L.	16/09/2013	24/12/2013	650,00 €
4	Marc Nova Picas	T.T.A.D.U.S.A	16/09/2013	09/12/2013	800,00 €
5	PATRÍCIA ANTON LLAVERIA	Bayer MaterialScience, S.L.	16/09/2013	31/12/2013	450,00 €
6	Alejandro Aivar Garcia	VUELING AIRLINES S.A.	21/09/2013	31/01/2014	326,60 €
7	Josep Ramon Guinovart Solé	REPSOL QUIMICA	26/09/2013	31/01/2014	500,00 €
8	Mihaela Stoica**	My Days GmbH (Alemanya)	01/10/2013	31/03/2014	500,00 €
9	Noelia Dote Mendoza	Generali España, S.A. de Seg. y Reaseg.	01/10/2013	22/11/2013	400,00 €
10	Anna Cantos Masdeu	CLARIANT IBERICA PRODUCCION, S.A.	21/10/2013	30/06/2014	450,00 €
11	Carolina Sánchez Roca**	Parrot GmbH (Alemanya)	11/11/2013	31/01/2014	300,00 €
12	Beatriz Labrador Sanchez	Bayer MaterialScience, S.L.	18/11/2013	31/01/2014	450,00 €
13	JOSÉ CRESPO DÍAZ	USED INDUSTRIAL VEHICLES SLNE	18/11/2013	31/07/2014	200,00 €
14	Oriol Cid Gubau	DEUTSCHE BANK	18/11/2013	31/05/2014	392,00 €
15	Noelia Dote Mendoza (2)	Generali España, S.A. de Seg. y Reaseg.	25/11/2013	31/01/2014	400,00 €
16	Luis ALberto Urbano Martínez (2)	BASF Española S.L.	27/12/2013	28/01/2014	612,00 €
17	Xavier Rivera Chiva	Rexam Beverage Can SL	01/02/2014	31/05/2014	300,00 €
18	Sara Díaz Burillo	LA CARTUJA SUMINISTROS HOSTELERIA	12/02/2014	19/06/2014	640,00 €
19	Eva Bernadó Jiménez	FLOWSERVE, SAU	15/02/2014	15/06/2014	280,00 €
20	Alberto Moreno De La Cruz	IBERCAJA BANCO S.A.U	17/02/2014	05/06/2014	300,00 €
21	David Sánchez Callau	MIAVIT NUTRICIÓN ANIMAL, SL	17/02/2014	30/06/2014	210,00 €
22	Javier Ledo Pérez	IBERCAJA BANCO S.A.U	17/02/2014	05/06/2014	300,00 €
23	Gerard Magrané Pérez	CORIBERICA SANITARIA S.L.	10/03/2014	31/08/2014	250,00 €
24	Marta Gómez Gutiérrez	BASF Española S.L.	14/03/2014	30/06/2014	330,00 €
25	Catalina Lorente Muñoz	Lear Corporation Holding Spain, SLU	17/03/2014	07/06/2014	560,00 €
26	Sandra Menchón Sánchez	PARES I AUBIA ASSESSORS D'EMPRESA, S.L.	12/04/2014	31/07/2014	250,00 €
27	Miguel Peña Ayuso	Ajuntament de Tarragona	24/04/2014	30/06/2014	392,00 €
28	Josep Feliu Puig	BIC GRAPHIC EUROPE,S.A.	26/05/2014	06/06/2014	300,00 €
29	Alex Palacio Conde*	Barcelona Life Sciences S.L.	01/06/2014	31/08/2014	600,00 €
30	Alexandre Usach Nogués*	AGANSA S.A.	01/06/2014	31/08/2014	600,00 €
31	Antonio Vico Arce*	Jordi Fort Pons	01/06/2014	31/08/2014	600,00 €
32	Carolina Sánchez Roca* (2)	Biosfer Teslab S.L.	01/06/2014	31/08/2014	600,00 €
33	Clara Sabartés Martí*	ADQUI SAU	01/06/2014	31/07/2014	600,00 €
34	Esteban Almansa Madrigal*	Seare Reus Enginyeria S.L.	01/06/2014	31/08/2014	600,00 €
35	Gary Romero Gómez*	Paño Fruits S.L.	01/06/2014	31/08/2014	600,00 €
36	Jordi Bové Salas*	Construcciones Asensio S.L.	01/06/2014	31/08/2014	600,00 €
37	Natàlia Pedra Lucía*	Telnet Sistemas 2008 S.L.	01/06/2014	31/08/2014	600,00 €
38	Sheila Ramon Cabello*	Distribuciones Rueda SAU	01/06/2014	31/08/2014	600,00 €
39	Adrián Fernández González	Basell Poliolefinas Iberica, S.L.	09/06/2014	31/08/2014	596,00 €
40	Alberto Moreno de la Cruz (2)	Basell Poliolefinas Iberica, S.L.	09/06/2014	08/08/2014	596,00 €
41	Catalina Lorente Muñoz (2)	Lear Corporation Holding Spain, SLU	09/06/2014	29/08/2014	980,00 €



42	CRISTINA SOLÉ JIMÉNEZ	SCHINDLER S.A.	09/06/2014	31/08/2014	550,00 €
43	Josep Feliu Puig (2)	BIC GRAPHIC EUROPE,S.A.	09/06/2014	31/08/2014	525,00 €
44	Davinia Delgado Gené	SCHWARTZ HAUTMONT C.M S.A	16/06/2014	31/08/2014	500,00 €
45	Eva Bernadó Jiménez (2)	FLOWSERVE, SAU	16/06/2014	29/08/2014	500,00 €
46	Glòria Segura Cisteré	GOMÀ-CAMPS	16/06/2014	31/08/2014	400,00 €
47	Lorena Navarro Filgueras	Ajuntament de la Canonja	16/06/2014	31/08/2014	700,00 €
48	Maria Guerrero Barberà	Gestionamos, SCP	16/06/2014	31/08/2014	315,00 €
49	Marina Clavero Lozano	Ajuntament de la Canonja	16/06/2014	31/08/2014	700,00 €
50	Núria Gómez García	Ajuntament de la Canonja	16/06/2014	31/08/2014	700,00 €
51	Oriol Cid Gubau (2)	DEUTSCHE BANK	16/06/2014	31/08/2014	581,91 €
52	Josu Rigal Barrio	PORT AVENTURA ENTERTAINMENT, S.A.	17/06/2014	31/08/2014	400,00 €
53	Sara Díaz Burillo (2)	LA CARTUJA SUMINISTROS HOSTELERIA	21/06/2014	25/08/2014	640,00 €
54	Antonio Rodríguez Braojos	Air Europa Líneas Aéreas, S.A.U.	23/06/2014	31/08/2014	392,00 €
55	Diana Casanova Costes	BERTOMEU I SANTIAGO ASSESSORS	23/06/2014	31/07/2014	350,00 €
56	Nacho Hernandez Baldrich	KELLOGG MANUFACTURING ESPAÑA,S.L	23/06/2014	31/08/2014	250,00 €
57	Antonio Avilés Liaño	KELLOGG MANUFACTURING ESPAÑA,S.L	25/06/2014	31/08/2014	250,00 €
58	Mònica Buqueras Solsona	Diputació de Tarragona	25/06/2014	31/08/2014	540,75 €
59	Joana Duran Ayxendri	PORT AVENTURA ENTERTAINMENT, S.A.	30/06/2014	31/08/2014	400,00 €
60	Beatriz Labrador Sanchez(2)	Bayer MaterialScience, S.L.	01/07/2014	31/08/2014	675,00 €
61	Cristina Puig Murcia	BASF Española S.L.	01/07/2014	31/08/2014	679,00 €
62	Daniel Jordán Osuna	Bayer MaterialScience, S.L.	01/07/2014	31/08/2014	675,00 €
63	Lourdes Guinovart Julian	BASF Española S.L.	01/07/2014	31/08/2014	679,00 €
64	MARIA FLORES GONZÁLEZ	Bayer MaterialScience, S.L.	01/07/2014	31/08/2014	675,00 €
65	Marta Ayala Ruiz	BASF Española S.L.	01/07/2014	31/08/2014	679,00 €
66	Marta Gómez Gutiérrez (2)	BASF Española S.L.	01/07/2014	31/08/2014	679,00 €
67	Natalia Belmonte Mateo	BASF Española S.L.	01/07/2014	31/08/2014	680,00 €
68	SILVIA TRALLERO GOMIS	BASF Española S.L.	01/07/2014	31/08/2014	679,00 €
69	Nerea García Garaizar	EDITRAIN,SL	11/07/2014	31/08/2014	200,00 €
70	ISABEL PARDO FARO	Basell Poliolefinas Iberica, S.L.	14/07/2014	31/08/2014	585,00 €
71	Miquel Olivé Mariné	REPSOL SA	14/07/2014	31/08/2014	350,00 €
72	Manel González Rodríguez	Bayer MaterialScience, S.L.	15/07/2014	31/08/2014	675,00 €
73	CAROLINA MARZO CARRILLO	Apartmuelle, SL	18/07/2014	31/08/2014	400,00 €
74	Adriana Solanes Baltà	Randstad Empleo ETT SAU	21/07/2014	31/08/2014	239,16 €
75	Victoria Porras Puente	Alsys Information Technologies, S.L	23/07/2014	30/08/2014	300,00 €
76	Àngela Brull Estrada	UNIFICA 2003 SL	25/07/2014	31/08/2014	250,00 €

\*Aquests alumnes van gaudir de la Beca Santander CRUE-CEPYME

\*\* Pràctiques realitzades a l'estranger

(2) Segon conveni de l'estudiant dins del mateix curs acadèmic

### Tortosa

	ESTUDIANT	ENTITAT COL-LABORADORA	Data inici	Data fi	Ajut
1	ALBERT VALMAÑA PASCUAL	BALFEGO&BALFEGO	16/09/2013	31/01/2014	280,00 €
2	Cinta Pla Arasa	OYSHO	28/09/2013	31/12/2013	400,00 €
3	Cristina Cervera Borrajo	SUBIRATS BERENGUER IMMOBILIARIA, S.A.	30/09/2013	31/01/2014	200,00 €
4	Lorena Fernández Fernández	DABA, S.A.U.	30/09/2013	27/01/2014	296,00 €
5	Max Ebberts**	Wim Bosman Groep (Holanda)	01/10/2013	31/01/2014	-
6	Oriol Bertomeu Guil	DANIEL AGUILO PANISELLO, S.A. (DAPSA)	01/10/2013	31/01/2014	588,00 €
7	Sarai Ramirez Saiz	GRUP INFORMÀTIC I DE SERVEIS, S.L.	14/10/2013	14/11/2013	245,00 €
8	Sarai Ramirez Saiz (2)	GRUP INFORMÀTIC I DE SERVEIS, S.L.	24/02/2014	25/03/2014	200,00 €
9	Szilard Incze -	IRTA	28/02/2014	31/08/2014	250,00 €
10	Gerard Monteverde Grau*	Josep Ignasi Barrera Curto	01/06/2014	31/08/2014	600,00 €
11	Vanessa Pedrola Aznar*	Albacar Assessors i Consultors SLU	01/06/2014	31/08/2014	600,00 €
12	Melissa Solà Balagué	Diputació de Tarragona	09/06/2014	31/08/2014	540,75 €

\*Aquests alumnes van gaudir de la Beca Santander CRUE-CEPYME

\*\* Pràctiques realitzades a l'estranger

(2) Segon conveni de l'estudiant dins del mateix curs acadèmic

### 3.2.6. Estudiants del Grau d'Economia

	ESTUDIANT	ENTITAT COL-LABORADORA	Data inici	Data fi	Ajut
1	Marc Gesali Roca	GOMÀ-CAMPS	10/02/2014	31/08/2014	371,00 €
2	Alexandre Garcia Vázquez	BASF Española S.L.	14/03/2014	30/06/2014	330,00 €
3	Andrea Bueno Espejo	BALFEGO&BALFEGO	31/03/2014	06/08/2014	560,00 €
4	Jacobo Avilés Morera	RENOVACION CONTINUA	01/04/2014	31/07/2014	200,00 €
5	Marc Gonzàlez Martí	Diputació de Tarragona	09/06/2014	31/08/2014	540,75 €
6	José Fernández Bustos	Reus Desenvolupament Economic SA	14/06/2014	31/08/2014	490,00 €
7	ELENA TAUS FERRATÉ	Ajuntament de la Canonja	16/06/2014	31/08/2014	700,00 €
8	Marc Grandió Pallerols	Clariant Iberica Produccion, S.A.	16/06/2014	29/08/2014	684,00 €
9	Xavier Palau Pàmies	BASF Española S.L.	16/06/2014	30/06/2014	679,00 €
10	Gerard Blanch Reinoso	DEUTSCHE BANK	17/06/2014	31/08/2014	581,91 €
11	Joffrey Rudler González	GRUP AIR-MED S.A	17/06/2014	31/08/2014	560,00 €
12	Cristina Prieto Graciano	CELANESE CHEMICALS IBERICA, S.L.	01/07/2014	29/08/2014	483,91 €
13	Xavier Palau Pàmies (2)	BASF Española S.L.	01/07/2014	31/08/2014	679,00 €
14	NEUS MARGALEF BORRELL	Marsal Serveis de Gestió, S.L.	07/07/2014	31/08/2014	250,00 €

(2) Segon conveni de l'estudiant dins del mateix curs acadèmic

### 3.2.7. Resum participació pràctiques extracurriculars FEE

Titulacions	Nombre estudiants		Nombre convenis
	Espanya	Estranger	
Llicenciatura ADE	5	-	6
Llicenciatura Economia	1	-	2
Ciències Empresarials - Reus	1	-	2
Ciències Empresarials - Tortosa	2	-	2
Grau FIC	22	2	28
Grau ADE - Reus	63	3	76
Grau ADE - Tortosa	10	1	12
Grau Economia	13	-	14
<b>TOTAL</b>	<b>117</b>	<b>6</b>	<b>142</b>

### 3.3. Entitats col·laboradores per sectors

	ENTITAT COL-LABORADORA	SECTOR	Nombre de convenis
1	ADQUI SAU	Serveis varis	1
2	AGANSA SA	Indústria química	1
3	Albacar Assessors i Consultors SLU	Serveis financers	1
4	Air Europa Líneas Aéreas, S.A.U.	Serveis turístics, hosteleria i restauració	1
5	Ajuntament de la Canonja	Administració pública	4
6	Ajuntament de Tarragona	Administració pública	2
7	Alquimia Fruits SL	Agricultura, ramaderia i pesca	1
8	Alsys Information Technologies, S.L	Serveis varis	2
9	Apartmueble, SL	Altres	1
10	ASSEMSA CONSULTORS, S.L.	Serveis varis	1
11	BALFEGO&BALFEGO	Comerç	3
12	Barcelona Life Sciences SL	Indústria química	1
13	Basell Poliolefinas Iberica, S.L.	Indústria química	4
14	BASF Española S.L.	Indústria química	12
15	Bayer MaterialScience, S.L.	Indústria química	6
16	BERTOMEU I SANTIAGO ASSESSORS	Serveis varis	1
17	BIC GRAPHIC EUROPE,S.A.	Indústria química	2
18	Biosfer Teslab SL	Indústria alimentària	1
19	BNP Paribas Securities Services (França)	Serveis financers	1

20	CELANESE CHEMICALS IBERICA, S.L.	Industria química	1
21	CLARIANT IBERICA PRODUCCION, S.A.	Industria química	2
22	COMSA S.A.U.	Fabricació de productes industrials	1
23	Construcciones Asensio SL	Construcció i serveis immobiliaris	1
24	CORIBERICA SANITARIA S.L.	Comerç	1
25	DABA, S.A.U.	Comerç	1
26	DANIEL AGUILO PANISELLO, S.A. (DAPSA)	Altres	1
27	DE LA GUARDIA GRUP D'ASSESSORS SL	Serveis varis	1
28	Deloitte SL	Serveis financers	1
29	DEUTSCHE BANK	Serveis financers	9
30	Diputació de Tarragona	Administració publica	6
31	Distribuciones Rueda SAU	Serveis varis	1
32	Ebretic Enginyeria SL	Altres	1
33	EDITRAIN,SL	Altres	1
34	EXPLOTACIONES MARINES FANGAR S.L.	Agricultura, ramaderia i pesca	1
35	FAIVELEY TRANSPORT	Fabricació de productes industrials	3
36	FISCHER IBERICA, S.A.U.	Fabricació de productes industrials	1
37	FLOWSERVE, SAU	Altres	2
38	Generali España, S.A. de Seg. y Reaseg.	Altres	2
39	Gestionamos, SCP	Serveis financers	2
40	GIESSA 2013, S.L.	Serveis varis	1
41	GOMÀ-CAMPS	Altres	3
42	GRUP AIR-MED S.A	Altres	1
43	GRUP INFORMÀTIC I DE SERVEIS, S.L.	Altres	2
44	IBERCAJA BANCO S.A.U	Serveis financers	3
45	IRTA	Altres	1
46	Jordi Fort Pons	Serveis financers	1
47	Josep Ignasi Barrera Curto	Serveis varis	1
48	Kaefer Servicios Industriales, S.A.	Altres	1
49	KELLOGG MANUFACTURING ESPAÑA,S.L	Industria alimentaria	4
50	LA CARTUJA SUMINISTROS HOSTELERIA	Altres	2
51	Laboratorios Serra Pàmies SA	Industria química	1
52	Lear Corporation Holding Spain, SLU	Fabricació de productes industrials	6
53	Marsal Serveis de Gestió, S.L.	Serveis varis	1
54	MIAVIT NUTRICIÓN ANIMAL, SL	Industria alimentaria	1
55	My Days GMBH (Alemanya)	Serveis varis	1
56	Oesia Networks SL	Altres	1
57	OYSHO	Industria textil	1
58	Paño Fruits SL	Industria alimentaria	1
59	PARES I AUBIA ASSESSORS D'EMPRESA, S.L.	Altres	1
60	Parrot GMBH (Alemanya)	Serveis varis	1
61	PORT AVENTURA ENTERTAINMENT, S.A.	Altres	2
62	Randstad Empleo ETT SAU	Altres	1
63	RENOVACION CONTINUA	Serveis varis	1
64	REPSOL QUIMICA	Industria química	1
65	REPSOL SA	Industria química	1
66	REUS DESENVOLUPAMENT ECONOMIC SA	Serveis varis	1
67	Rexam Beverage Can SL	Altres	1
68	SCHINDLER S.A.	Altres	2
69	SCHWARTZ HAUTMONT C.M S.A	Fabricació de productes industrials	1

70	Seare Reus Enginyeria SL	Serveis varis	1
71	SUBIRATS BERENGUER IMMOBILIARIA, S.A.	Construcció i serveis immobiliaris	1
72	Telnet Sistemas 2008 SL	Serveis varis	1
73	TFH RestaurantbetriebsgmbH (Austria)	Serveis turístics, hosteleria i restauració	1
74	T.T.A.D.U.S.A	Serveis turístics, hosteleria i restauració	1
75	TRÀMIT ASSESSORS SL	Serveis varis	1
76	UNIFICA 2003 SL	Serveis turístics, hosteleria i restauració	1
77	Upfront & Personnel Limited (UK)	Serveis varis	1
78	USED INDUSTRIAL VEHICLES SLNE	Comerç	1
79	VUELING AIRLINES S.A.	Transport	1
80	Wim Bosman Groep (Holanda)	Transport	1

### Entitat col·laboradores que han signat convenis de pràctiques extracurriculars per sector (80)

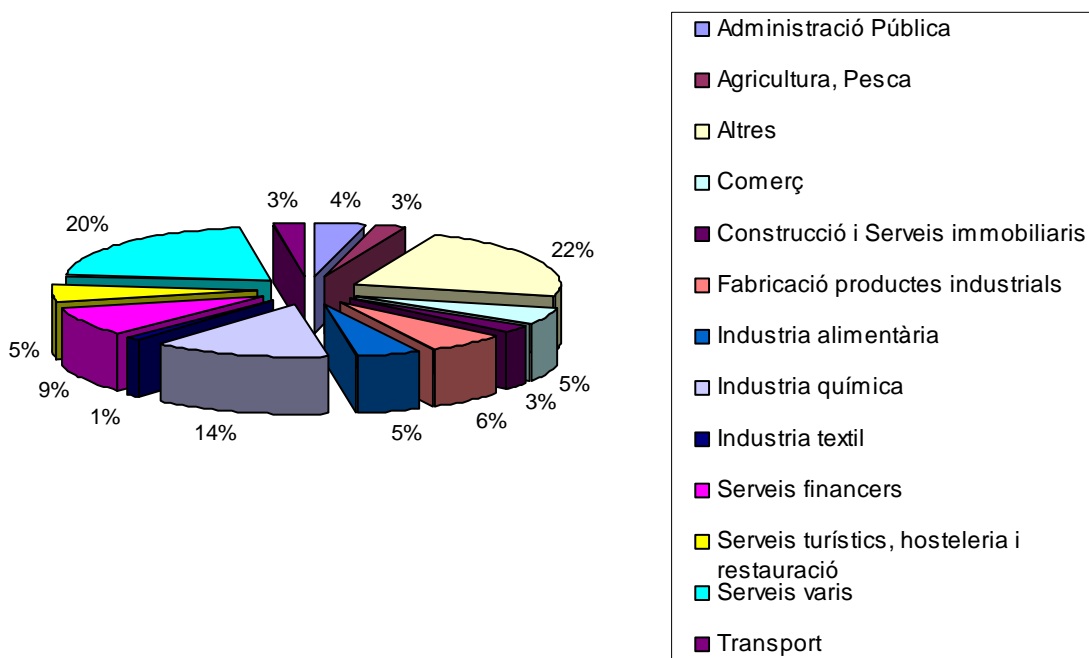

### 3.4. Convenis per sectors

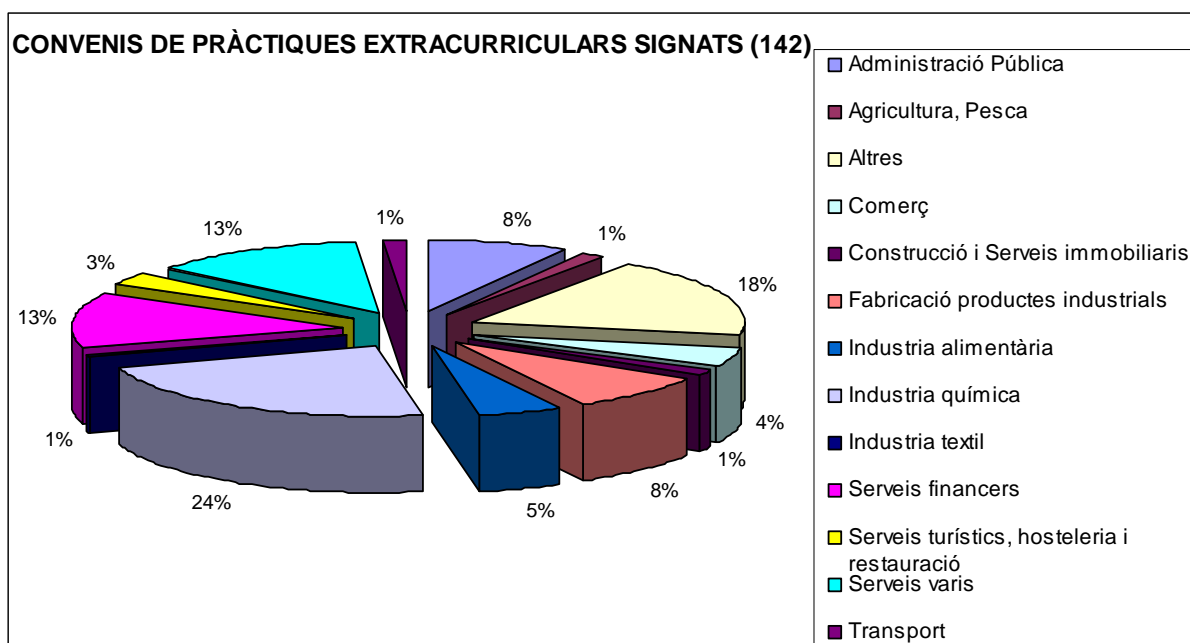

### 3.5. Evolució de participants a la Borsa de Treball: Pràctiques Extracurriculars

Curs	Estudiants actius	Entitats col·laboradores registrades	Candidats a les ofertes		Convenis signats	Ràtio convenis signats / estudiants actius
1995-96	82	25	115		50	61,0
1996-97	100	26	130		60	60,0
1997-98	104	30	230		70	67,3
1998-99	253	53	718		110	43,5
1999-00	274	56	1227		131	47,8
2000-01	293	60	2060		180	61,4
2001-02	290	54	1903		151	52,1
2002-03	382	69	2143		233	61,0
2003-04	320	52	1535		158	49,4
2004-05	233	61	2229		165	70,81
2005-06	140	63	1500		128	90,91
			Candidats seleccionats pel programa	Candidats que accepten l'oferta		
2006-07	140	156	5335	475	73	52,14
2007-08	154	239	8234	1612	82	53,25
2008-09	207	288	5202	1610	78	37,68
2009-10	210	235	10271	2561	107	50,95
2010-11	231	184	7409	2042	95	41,13
2011-12	279	195	8416	2329	122	43,73
2012-13	284	184	13115	2562	133	46,83
2013-14	371	209	10169	1906	142	38,27

## 4. Borsa de Treball: inserció laboral de titulats

### 4.1. Característiques

#### Requisits

- Ser titulat d'un ensenyament cursat a la Facultat d'Economia i Empresa.

#### Funcionament

Els titulats, després de registrar-se a la Borsa de Treball de la Facultat des de la pàgina web, reben una clau d'accés per correu electrònic per tal d'accedir a l'aplicació i penjar les seves dades i currículum.

A partir d'aquest moment, i sempre que una entitat col·laboradora publiqui una oferta laboral que encaixi amb les característiques del titulat, aquest rep un avís per correu electrònic per tal que entri a l'aplicació i consulti les ofertes.

Si el titulat/da accepta l'oferta, l'entitat col·laboradora tindrà accés al seu currículum i dades de contacte directament des del programa i podrà contactar amb ell/a per fer-li una entrevista.

En aquest cas, com que es tracta de contractes laborals, la Facultat no intervé en el procés de formalització del contracte, limitant-se a fer de facilitador del contacte entre els nostres titulats i les entitats col·laboradores registrades a l'aplicació de la Borsa de Treball de la FEE.

### 4.2. Inserció laboral de titulats durant el curs 2013-14

Malgrat que no es coneix el nombre total de contractes laborals o beques d'inserció per a titulats recents que s'han signat, es té coneixement dels següents.

	<b>Títulat</b>	<b>Entitat Col·laboradora</b>	<b>Població</b>
1	Alexandra Tost Màrmol	BASF Española S.L.	Tarragona
2	Arnau Robert Rodríguez	BASF Española S.L.	Tarragona
3	Amanda Gomez Gomez	FISCHER IBERICA, S.A.U.	Mont-Roig del Camp
4	Cristina Blázquez Aliseda	BEST HOTELS S.L.	SALOU
5	Gerard Sardà Sotorra	Balfegó & Balfegó S.L.	L'Ametlla de Mar
6	Indalecio Rueda López	Kellogg Manufacturing España S.L.	Valls
7	Marc Franch Fornós	REPSOL QUÍMICA S.A.	Tarragona
8	Marta Torres Rosell	BASF Española S.L.	Tarragona
9	Montse Rovira Soto	BASF Española S.L.	Tarragona
10	Montserrat Sans Martínez	Mahle Holding España S.L.	L'Espluga de Francolí
11	Nèlia Carrasco Serena	Wineintube, SL	Vila-Rodona
12	Oriol Galiana Albarracín	OXAQUIM SA	EL CATLLAR
13	Oriol Tarragó Solé	Saint Gobain Vicasa S.A.	Montblanc
14	Raul Alcaide Alonso	BASF Española S.L.	Tarragona
15	Silvia Gorgori Bonet	BASF Española S.L.	Tarragona

#### 4.3. Evolució de participants a la Borsa de Treball per a la inserció laboral

Curs	Titulats actius	Entitats col·laboradores que ofereixen contractes laborals	Candidats		Contractes laborals signats*	Ràtio titulats actius / contractes laborals signats
			Candidats seleccionats pel programa	Candidats que accepten l'oferta		
1996-97	48	15		190	37	77,1
1997-98	61	30		230	50	82,0
1998-99	90	54		1004	66	73,3
1999-00	110	50		2861	104	94,5
2000-01	96	60		2504	89	92,7
2001-02	110	57		1100	69	62,7
2002-03	197	21		741	73	37,1
2003-04	200	27		474	68	34,0
2004-05	60	30		1198	60	100
2005-06	70	50		1300	35	50,0
2006-07	97	80	2925	426	17	17,53
2007-08	113	61	2011	420	5	4,42
2008-09	205	21	507	191	7	3,41
2009-10	244	20	1143	350	8	3,27
2010-11	284	20	889	323	10	3,52
2011-12	366	24	1251	477	4	1,09
2012-13	274	6	516	154	10	3,65
2013-14	350	11	872	263	15	4,29

\* Nombre que ha pogut confirmar la Facultat.



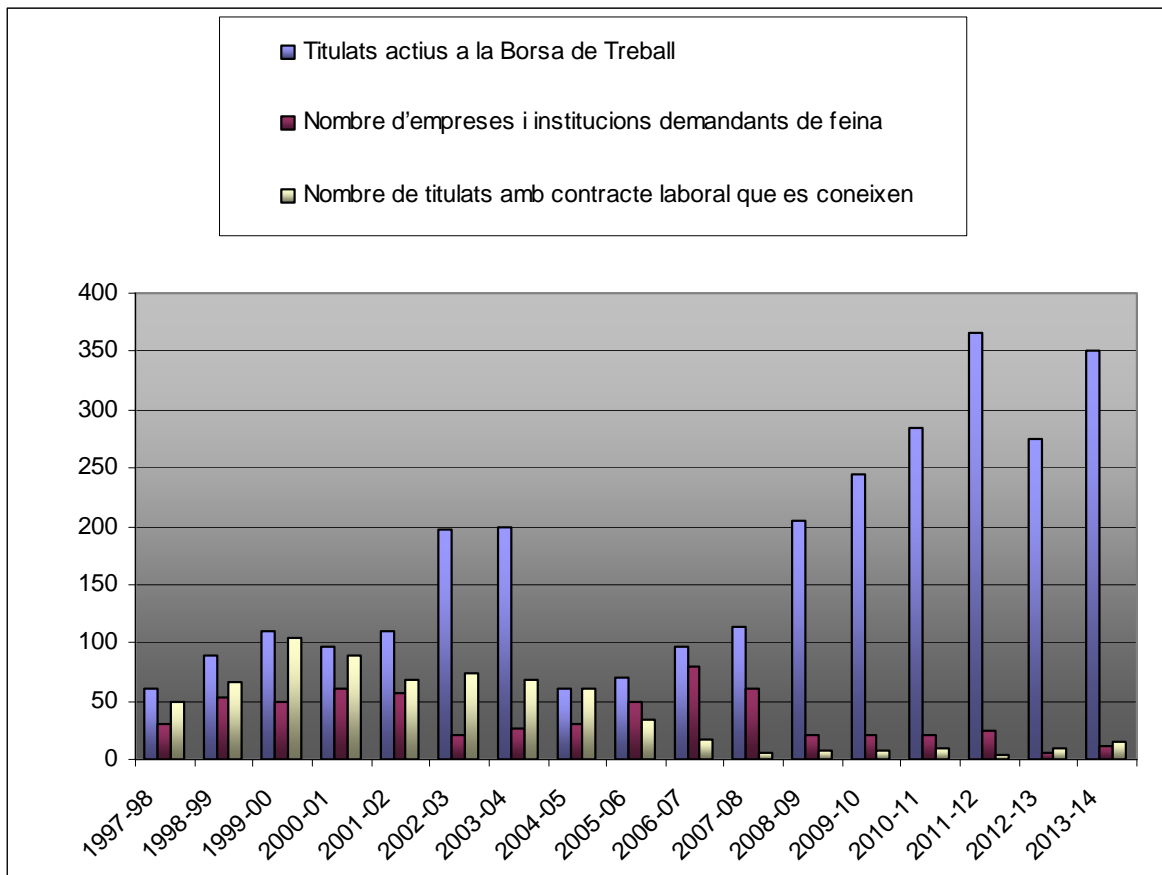

## **II. PRÀCTIQUES CURRICULARS**

## 1. Característiques de les pràctiques curriculars

L'assignatura de Pràctiques Empresariales es va activar el curs 1994/95 en els plans d'estudis de la Diplomatura en Ciències Empresariales i la Llicenciatura en Administració i Direcció d'Empreses i el curs 1999/2000 en la Llicenciatura en Economia.

El curs 2012-13 es va completar el desplegament dels graus de Finances i Comptabilitat, d'Administració i Direcció d'Empreses i d'Economia, amb l'activació de l'assignatura obligatòria de Pràctiques Externes, de 24 crèdits.

### Requisits per cursar les Pràctiques Externes curriculars

- Tenir el 60% dels crèdits acadèmics aprovats
- Haver-se matriculat de l'assignatura de Pràctiques Externes

### Durada de les pràctiques

Les pràctiques de grau es distribueixen en dos períodes:

- 1r quadrimestre (d'octubre a gener): estudiants d'Administració i Direcció d'Empreses
- 2n quadrimestre (de febrer a juny): estudiants de Finances i Comptabilitat i d'Economia.

Aquestes pràctiques es realitzen a jornada completa (7 hores diàries de dilluns a divendres durant 16 setmanes, total 560 h.), atès que durant el període de la pràctica aquests estudiants no tenen docència.

Les pràctiques de màster són optatives, de 12 crèdits (300 h.), i es realitzen durant el 2n quadrimestre.

## 2. Responsables de les pràctiques curriculars

Coordinador de Pràctiques de la Facultat: Ramon Burrut Ribes

Responsable de Pràctiques: Carme Molina Cobo

Responsable de l'aplicació informàtica: Alexis Roda Villalonga

Tutors de pràctiques dels graus:

Ramon Burrut, Jordi Espasa, M. José Garbajosa, Josep Miró, Joan Mogas, M. José Pérez, Xavier Ponce, Susanna Sardà, M. Teresa Sorrosal, Àngels Travé, Arantxa Vidal.

Tutors de pràctiques dels màsters:

Ramon Burrut Ribes

## 3. Relació de convenis de pràctiques curriculars

### 3.1. Grau d'Administració i Direcció d'Empreses

#### Reus

	ESTUDIANT	ENTITAT COL-LABORADORA	CIUTAT	TORN (1)
1	ABYLAY ABYKHAN ABYKHAN	CÀTEDRA EMPRENEDORIA I CREACIÓ D'EMPRESSES	REUS	1QP
2	AIDA VILLACAMPA OLIVÁN	MESTRE ECONOMISTES, SLP	SALOU	1QP
3	AITOR INSA VALLESPIN	MOLLA RUDIEZ & OLIVA, S.A.P.	MORA D'EBRE	1QP

4	ALBA RANIS FRANQUET	RETONIC, S.L.	REUS	1QP
5	ALBERT BALCELLS GRACIA	FUNDACIÓ ESCOLA INTERNACIONAL DEL CAMP	SALOU	1QM
6	ALBERTO MORENO DE LA CRUZ	ASSEMSA CONSULTORS, S.L.	TARRAGONA	1QP
7	ALEIX AMETLLE VIRGILI	GESTIÓ INTEGRAL SANITÀRIA I ASSISTENCIAL, AIE	REUS	1QM
8	ALEIX COLL ALEGRIA	PLA COMPTABLE S.L.	CAMBRILS	1QP
9	ALEX PALACIO CONDE	GESTIÓ INTEGRAL SANITÀRIA I ASSISTENCIAL, AIE	REUS	1QM
10	ALEX SANCHEZ FERNANDEZ	MARKET RESEACH & CLOUD S.L.	REUS	1QP
11	ALEXANDRE JOSEP USACH NOGUÉS	FAIVELEY TRANSPORT IBERICA, S.A.	LA SELVA DEL CAMP	1QP
12	ANNA GARCÍA ANGUERA	CLATOVALL ASSOCIATS, S.L.	REUS	1QM
13	ANTONIO VICO ARCE	TALLERS CLAUDI, S.L.	VALLS	1QP
14	ARIADNA EXPÓSITO REIG	PORT AVENTURA ENTERTAINMENT, S.A.U	VILA-SECA	1QM
15	ARTEM ROMANOV -	PROMOCIONES BLAUMAR, S.A	SALOU	1QP
16	BEATRIZ MANZANARES TORRES	ACTIVA MUTUA 2008	REUS	1QM
17	BIANCA ILINCUTA -	GABINET GAUDI, SL	REUS	1QP
18	CARLOTA CASAJUANA LLAURADÓ	AJUNTAMENT DE TARRAGONA	TARRAGONA	1QM
19	CAROLINA MARZO CARRILLO	FERRATE ELECTRODOMESTICS SL	REUS	1QP
20	CLARA SABARTÉS MARTÍ	GESTIÓ INTEGRAL SANITÀRIA I ASSISTENCIAL, AIE	REUS	1QM
21	CRISTINA LÓPEZ RUFÀ	DIPUTACIÓ DE TARRAGONA	TARRAGONA	1QM
22	DANIEL RAMIS DIAZ	UNIVERSITAT ROVIRA I VIRGILI	TARRAGONA	1QM
23	DANIEL RIBÉS JUEZ	ACTIVA MUTUA 2008	REUS	1QM
24	DAVID SÁNCHEZ CALLAU	MIAVIT NUTRICIÓN ANIMAL, SL	TARRAGONA	1QP
25	DAVINIA DELGADO GENÉ	SCHWARTZ HAUTMONT	VILA-SECA	1QP
26	DIDAC PORRO GILISBARS	UNIVERSITAT ROVIRA I VIRGILI	TARRAGONA	1QM
27	ELENA DRAGUSIN -	FERRATE ELECTRODOMESTICS SL	REUS	1QP
28	EVA BERNADÓ JIMÉNEZ	FLOWSERVE, S.A.U.	TARRAGONA	1QP
29	FRANC ARMESTO BURGUEÑO	GEPEC-EDC	REUS	1QP
30	GARY ROMERO GÓMEZ	MARKET RESEACH & CLOUD S.L.	REUS	1QP
31	GERARD PEDROSA CASAÑAS	ECO-SHREDDER, S.L.	REUS	1QM
32	INDALECIO RUEDA LOPEZ	KELLOGG MANUFACTURING ESPAÑA,S.L.	VALLS	1QP
33	ISAQUE CASTRO DA SILVA	CLAU CENTRE DE SERVEIS, SL	REUS	1QM
34	JAVIER LEDO PÉREZ	GESTIONAMOS, SCP	TARRAGONA	1QP
35	JAVIER MAIRELES PACHECO	SOLFRANC TECNOLOGIAS SL	VILA-SECA	1QP
36	JAVIER RIVERA CHIVA	REXAM BEVERAGE CAN S.L.	LA SELVA DEL CAMP	1QM
37	JORDI JANÉ VIÑAS	AJUNTAMENT DE TORREDEMBARRA	TORREDEMBARRA	1QM
38	JORDI PRATS VILÀ	SCA HYGIENE PRODUCTS, S L	PUIGPELAT	1QP
39	JOSE ELOY MARTÍNEZ DÍAZ	FUNDACIÓ ESCOLA INTERNACIONAL DEL CAMP	SALOU	1QM
40	JOSEP FELIU PUIG	ACCION LABORAL	REUS	1QP
41	JOSU RIGAL BARRIO	PORT AVENTURA ENTERTAINMENT, S.A.U	VILA-SECA	1QM
42	JUDIT CAMPOS BARBERÀ	MANPOWER TEAM ETT SAU	VALLS	1QP
43	JÚLIA ORTIZ SABATÉ	INSPIRA PROJECT SCP	TARRAGONA	1QP
44	KENTI RIVERO EXPÓSITO	GO FRUSELVA, SLU	LA SELVA DEL CAMP	1QP
45	LAURA MARTÍN CASANOVA	UNIVERSITAT ROVIRA I VIRGILI	TARRAGONA	1QM

46	LAURA NOSAS VALSERA	GATELL ENGINYERS, SL	VALLS	1QP
47	LIDIA ANTOLI CARDONA	AUDITORES Y CONSULTORES BALAÑA-EGUIA	TARRAGONA	1QP
48	LORENA NAVARRO FILGUERAS	AJUNTAMENT DE LA CANONJA	LA CANONJA	1QM
49	LOURDES GUINOVART JULIAN	GESTIÓ INTEGRAL SANITÀRIA I ASSISTENCIAL, AIE	REUS	1QM
50	LUCÍA RÁBADE RODRÍGUEZ	AJUNTAMENT DE TARRAGONA	TARRAGONA	1QM
51	MANEL GONZALEZ RODRIGUEZ	ACTIVA MUTUA 2008	TARRAGONA	1QM
52	MARC CASTELLET GONZALEZ	CLATOVALL ASSOCIATS, S.L.	REUS	1QM
53	MARC DOMINGO DOMINGO	SEARE REUS ENGINYERIA SL	REUS	1QP
54	MARIA FLORES GONZÁLEZ	AJUNTAMENT DE TARRAGONA	TARRAGONA	1QM
55	MARIA GUERRERO BARBERÀ	MARKET RESEACH & CLOUD S.L.	REUS	1QP
56	MARINA CLAVERO LOZANO	AJUNTAMENT DE LA CANONJA	LA CANONJA	1QM
57	MARTA AYALA RUIZ	BASF ESPAÑOLA S.L.	TARRAGONA	1QP
58	MARTA CAMÍ GIRONÉS	UNIVERSITAT ROVIRA I VIRGILI	TARRAGONA	1QM
59	MARTA GÓMEZ GUTIÉRREZ	PORT AVENTURA ENTERTAINMENT, S.A.U	VILA-SECA	1QM
60	MERITXELL FERNANDEZ CARBONELL	DE LA GUARDIA GRUP D'ASSESSORS SL	REUS	1QP
61	MIQUEL ARRUFÍ NAVARRO	ASSESSORIA FISCAL COSTA DAURADA, S.L.P.U.	TARRAGONA	1QM
62	MÓNICA BUQUERAS SOLSONA	TQ TECNOL, S.A.	REUS	1QP
63	NACHO HERNANDEZ BALDRICH	OFICINA DE CONTRACTACIÓ I COMPRES URV	TARRAGONA	1QM
64	NURIA BENAVIDES ROJAS	TEN SOLUTIONS SOFTWARE AND CONSULTING, SL	TARRAGONA	1QP
65	NURIA GOMEZ GARCIA	AJUNTAMENT DE LA CANONJA	LA CANONJA	1QM
66	ÓSCAR PÉREZ LÓPEZ	GOMÀ-CAMPS S.A.U	LA RIBA	1QP
67	POL FERRÉ MATEU	FAIVELEY TRANSPORT IBERICA, S.A.	LA SELVA DEL CAMP	1QP
68	POL RADUÀ CASTELLVÍ	AGANSA, S.A.	TARRAGONA	1QP
69	RAÚL MARTÍN NÚÑEZ	LLUÍS CASTAÑO, S.L.	REUS	1QM
70	REGINA ESPLUGAS MARTÍ	ASESORES FINANCIACION NAUTICA SL	SITGES	1QP
71	ROSER Aymi PERELLÓ	URV	REUS	1QP
72	RUBEN RUIZ CARNICER	FUNDACIÓ ESCOLA INTERNACIONAL DEL CAMP	SALOU	1QM
73	SANDRA MENCHÓN SÁNCHEZ	PARES I AUBIA ASSESSORS D'EMPRESA, S.L.	VALLS	1QP
74	SARA DÍAZ BURILLO	LA CARTUJA SUMINISTROS HOSTELERIA S.L	REUS	1QP
75	SERGI NOVO COLOM	GO FRUSELVA, SLU	LA SELVA DEL CAMP	1QP
76	SERGI TEJADA RUIZ	GESTIÓ INTEGRAL SANITÀRIA I ASSISTENCIAL, AIE	REUS	1QM
77	SHEILA PÉREZ GARCÍA	ECOLOGIC&TEXTIL S.L.	CONSTANTI	1QP
78	SHEILA PEREZ VILLALBA	ENLLÇ ASSESSOR	FALSET	1QM
79	SHEILA RAMON CABELLO	CAMBRA DE COMERÇ DE REUS	REUS	1QP
80	SÍLVIA TRALLERO GOMIS	PORT AVENTURA ENTERTAINMENT, S.A.U	VILA-SECA	1QM
81	SOFIA AGUADO BENITEZ	AJUNTAMENT DE TARRAGONA	TARRAGONA	1QM
82	UMBERT ROSELL BALCELLS	MOLLA RUDIEZ & OLIVA, S.A.P.	TARRAGONA	1QP

83	VANESSA SALLA BORRELL	KELLOGG MANUFACTURING ESPAÑA,S.L.	VALLS	1QP
84	VICTORIA BARCELÓ GONZALEZ	AUTORITAT PORTUÀRIA DE TARRAGONA	TARRAGONA	1QM
85	XAVI INIESTA LLAURADÓ	TRAMIT ASSESSORS SL	REUS	1QM
86	XAVIER FONT VIRGILI	ADQUI, SA	REUS	1QM
87	XAVIER JUAN CRUZ	REUS DESENVOLUPAMENT ECONÒMIC SA	REUS	1QP
88	YUANYAN PEI CHEN	PROMOCIONES BLAUMAR, S.A	SALOU	1QP

(1)**1QP**: Primer quadrimestre horari partit; **1QM**: Primer quadrimestre horari matí; **1QT**: Primer quadrimestre horari tarda

#### Tortosa

	ESTUDIANT	ENTITAT COL-LABORADORA	CIUTAT	TORN (1)
1	ALBERT ARGELAGA BEL	ACTIVA CONSULTORS & PARTNERS	TORTOSA	1QM
2	GABRIEL CARDONA MUÑOZ	EBREQUALITAT S.A.	TORTOSA	1QP
3	GERARD MONTEVERDE GRAU	MAYO CONSULTORS ASSOCIATS, SLP	TORTOSA	1QP
4	JAVIER MORENO JIMON	GASSO & GASSO ASSESSORS, S.L.L.	TORTOSA	1QP
5	MADALINA GABRIELA MERCUREAN -	Lear Corporation Holding Spain S.L.U	VALLS	1QP
6	ORIOL CANALDA GILABERT	DELTA STOCK'S S.A.	AMPOSTA	1QP
7	PAULA SÁNCHEZ SÁEZ	ROSA & REVERTE CONSULTORS, SLP	S. Carles Rapita	1QP
8	SARA JUAN REDÓ	ACTIVA CONSULTORS & PARTNERS	TORTOSA	1QM
9	SERGI BERTOMEU MANERO	Ginovart & Monclús Enginyers S.L.U.	TORTOSA	1QP
10	SZILARD INCZE -	.I.R.T.A	S. Carles Rapita	1QM
11	TANIA BLASCO MULET	IGNASI BARRERA CURTO	TORTOSA	1QP
12	VANESSA PEDROLA AZNAR	Albacar Assessors i Consultors, S.L.U.	TORTOSA	1QP

(1)**1QP**: Primer quadrimestre horari partit; **1QM**: Primer quadrimestre horari matí; **1QT**: Primer quadrimestre horari tarda

### 3.2. Grau d'Economia

	ESTUDIANT	ENTITAT COL-LABORADORA	CIUTAT	TORN (1)
1	CRISTINA PRIETO GRACIANO	BASF ESPAÑOLA S.L.	TARRAGONA	2QP
2	DANIEL VEGA CALCERRADA	AUTORITAT PORTUÀRIA DE TARRAGONA	TARRAGONA	2QM
3	DAVID MALDONADO SÁNCHEZ	KELLOGG MANUFACTURING ESPAÑA,S.L.	VALLS	2QP
4	ELENA TAUS FERRATÉ	PORT AVENTURA ENTERTAINMENT, S.A.U	VILA-SECA	2QM
5	EVA ALGUERÓ BERTOMEU	Gestió Integral Sanitària i Assistencial, AIE	REUS	2QM
6	GERARD BLANCH REINOSO	FAIVELEY TRANSPORT IBERICA, S.A.	La Selva del Camp	2QP
7	GUILLEM GIMENO MILA	UNIVERSITAT ROVIRA I VIRGILI	TARRAGONA	2QM
8	JACOBO AVILÉS MORERA	PORT AVENTURA ENTERTAINMENT, S.A.U	VILA-SECA	2QM
9	JOFFREY RUDLER GONZÁLEZ	GRUP AIRMED	REUS	2QP
10	JORDI GIL MONTESINOS	AJUNTAMENT DE TORREDEMBARRA	TORREDEMBARRA	2QM
11	JOSÉ FERNÁNDEZ BUSTOS	REUS DESENVOLUPAMENT ECONÒMIC SA	REUS	2QP
12	MARTA PELLISÉ BALAGUER	TQ TECNOL, S.A.	REUS	2QP

13	MARTA RÀFOLS ESTRADA	BALFEGO & BALFEGO	L' Ametlla de Mar	2QP
14	NÚRIA GALCERAN CIURANETA	CAMBRA DE COMERÇ DE REUS	REUS	2QP
15	PAOLA BARREU LASHERAS	SCHWARTZ HAUTMONT	VILA-SECA	2QP
16	SONIA ALBESA AGUILÓ	CLATOVALL ASSOCIATS, S.L.	REUS	2QM
17	VICTOR CLEMENTE GAVILÁN	CLATOVALL ASSOCIATS, S.L.	REUS	2QM
18	XAVIER PALAU PÀMIES	BASF ESPAÑOLA S.L.	TARRAGONA	2QP

(1)**1QP**: Primer quadrimestre horari partit; **1QM**: Primer quadrimestre horari matí; **1QT**: Primer quadrimestre horari tarda

### 3.3. Grau de Finances i Comptabilitat

	ESTUDIANT	ENTITAT COL-LABORADORA	CIUTAT	TORN (1)
1	ADRIÁN JIMÉNEZ DE ANDRÉS	Lear Corporation Holding Spain S.L.U	VALLS	2QP
2	ALEXANDRA BLAGA -	CELLER PIÑOL S.L.	BATEA	2QP
3	BLANCA SOLER SANCHO	Oficina de Contractació i Compres URV	TARRAGONA	2QM
4	CRISTINA FERNANDEZ SALADIE	ECO-SHREDDER, S.L.	REUS	2QM
5	DAVID MARGOL COLLADO	DIPUTACIÓ DE TARRAGONA	TARRAGONA	2QM
6	ELIA FIGUERAS LLABERIA	FAIVELEY TRANSPORT IBERICA, S.A.	La Selva del Camp	2QP
7	ENZO MONTESANTO ROS	KELLOGG MANUFACTURING ESPAÑA,S.L.	VALLS	2QP
8	ERIC SANCHEZ GRACIA	DE LA GUARDIA GRUP D'ASSESSORS SL	REUS	2QP
9	GABRIEL FONTS PRATS	PAÑO FRUITS, SL	ALCOVER	2QP
10	GERARD MENDEZ BARRERA	Gestió Integral Sanitària i Assistencial, AIE	REUS	2QM
11	GERARD QUESADA ROBERT	UNIVERSITAT ROVIRA I VIRGILI	TARRAGONA	2QM
12	JOSE LUIS HIDALGO ALONSO	PORT AVENTURA ENTERTAINMENT, S.A.U	VILA-SECA	2QM
13	LAURA ROFES MASDEU	Fundació Escola Internacional del Camp	SALOU	2QM
14	LIDIA ANTOLI CARDONA	MOLLA RUDIEZ & OLIVA, S.A.P.	TARRAGONA	2QP
15	MARC AMADOR VILA	Audidores y Consultores Balaña-Eguia	TARRAGONA	2QP
16	MARC MARTIN SANTANA	ACTIVA MUTUA 2008	REUS	2QM
17	MARC SOLANELLAS JIMÉNEZ	TQ TECNOL, S.A.	REUS	2QP
18	M. MAICLAGE BLANCO PORTA	PORT AVENTURA ENTERTAINMENT, S.A.U	VILA-SECA	2QM
19	MIREIA CABEDO JUSTÍCIA	PORT AVENTURA ENTERTAINMENT, S.A.U	VILA-SECA	2QM
20	MÒNICA RABASSÓ ARTIGAU	ACTIVA MUTUA 2008	TARRAGONA	2QM
21	OLGA PATIÑO GONZÁLEZ	BOADA&DUCH AUDITORS	TARRAGONA	2QM
22	OSCAR CAPARRÓS ROIG	Fundació Escola Internacional del Camp	SALOU	2QM
23	PAU GAVALDÀ SERRA	ASSEMSA CONSULTORS, S.L.	TARRAGONA	2QP
24	PEDRO FLORES GARCIA	Fundació Escola Internacional del Camp	SALOU	2QM
25	ROCIO BUZNEGO MARTÍNEZ	MOLLA RUDIEZ & OLIVA, S.A.P.	CAMBRILS	2QP
26	ROGER ROIG SOLE	Càtedra d'emprenedoria i Creació d'Empreses	REUS	2QP
27	SERGIO AMORES LUNA	ACTIVA MUTUA 2008	REUS	2QM

(1)**1QP**: Primer quadrimestre horari partit; **1QM**: Primer quadrimestre horari matí; **1QT**: Primer quadrimestre horari tarda

### 3.4. Màster en Direcció d'Empreses

	ESTUDIANT	ENTITAT COL-LABORADORA	CIUTAT
1	DANIELA ROSALES ACOSTA	DIPUTACIÓ DE TARRAGONA	TARRAGONA
2	ÀNGELA BRULL ESTRADA	ASESORES FINANCIACION NAUTICA SL	SANT ADRIA DE BESOS
3	J. CARLES CODINA RETUERTO	SEARE REUS ENGINYERIA SL	REUS
4	JUAN MIRA ESTEBAN	GATELL ENGINYERS, SL	VALLS

### 4. Entitats col-laboradores per sectors

	ENTITAT COL-LABORADORA	SECTOR	Nombre de convenis
1	ACCION LABORAL	Serveis	1
2	ACTIVA CONSULTORS & PARTNERS	Serveis	2
3	ACTIVA MUTUA 2008	Serveis	6
4	ADQUI, SA	Serveis	1
5	AGANSA, S.A.	Serveis	1
6	AJUNTAMENT DE LA CANONJA	Administració	3
7	AJUNTAMENT DE TARRAGONA	Administració	4
8	AJUNTAMENT DE TORREDEMBARRA	Administració	2
9	ALBACAR, ASSESSORS I CONSULTORS, S.L.U.	Serveis	1
10	ASESORES FINANCIACION NAUTICA SL	Serveis	2
11	ASSEMSA CONSULTORS, S.L.	Serveis	2
12	ASSESSORIA FISCAL COSTA DAURADA, S.L.P.U.	Serveis	1
13	AUDITORES Y CONSULTORES BALAÑA-EGUIA	Serveis	2
14	AUTORITAT PORTUÀRIA DE TARRAGONA	Administració	2
15	BALFEGO & BALFEGO	Indústria	1
16	BASF ESPAÑOLA S.L.	Química	3
17	BOADA&DUCH AUDITORS	Finances	1
18	CAMBRA DE COMERÇ DE REUS	Serveis	2
19	CELLER PIÑOL S.L.	Indústria	1
20	CLATOVALL ASSOCIATS, S.L.	Serveis	4
21	CLAU CENTRE DE SERVEIS, SL	Serveis	1
22	DE LA GUARDIA GRUP D'ASSESSORS SL	Serveis	2
23	DELTA STOCK'S S.A.	Serveis	1
24	DIPUTACIÓ DE TARRAGONA	Administració	3
25	EBREQUALITAT S.A.	Serveis	1
26	ECOLOGIC&TEXTIL S.L.	Serveis	1
27	ECO-SHREDDER, S.L.	Serveis	2
28	ENLLÇ ASSESSOR	Serveis	1
29	FAIVELEY TRANSPORT IBERICA, S.A.	Indústria	4
30	FERRATE ELECTRODOMESTICS SL	Serveis	2
31	FLOWSERVE, S.A.U.	Serveis	1
32	FUNDACIÓ ESCOLA INTERNACIONAL DEL CAMP	Serveis	6
33	GABINET GAUDI, SL	Serveis	1
34	GASSO & GASSO ASSESSORS, S.L.L.	Serveis	1
35	GATELL ENGINYERS, SL	Serveis	2



36	GEPEC-EDC	Serveis	1
37	GESTIÓ INTEGRAL SANITÀRIA I ASSISTENCIAL, AIE	Serveis	7
38	GESTIONAMOS, SCP	Serveis	1
39	GINOVART & MONCLÚS ENGINYERS S.L.U.	Serveis	1
40	GO FRUSELVA, SLU	Indústria	2
41	GOMÀ-CAMPS S.A.U	Indústria	1
42	GRUP AIRMED	Serveis	1
43	IGNASI BARRERA CURTO	Serveis	1
44	INSPIRA PROJECT SCP	Serveis	1
45	IRTA. INSTITUT DE RECERCA I TECNOLOGIA AGROALIMENTÀRIA	Administració	1
46	KELLOGG MANUFACTURING ESPAÑA,S.L.	Indústria	4
47	LA CARTUJA SUMINISTROS HOSTELERIA S.L	Serveis	1
48	LEAR CORPORATION HOLDING SPAIN S.L.U	Serveis	2
49	LLUÍS CASTAÑO, S.L.	Serveis	1
50	MANPOWER TEAM ETT SAU	Serveis	1
51	MARKET RESEACH & CLOUD S.L.	Serveis	3
52	MAYO CONSULTORS ASSOCIATS, SLP	Serveis	1
53	MESTRE ECONOMISTES, SLP	Serveis	1
54	MIAVIT NUTRICIÓN ANIMAL, SL	Indústria	1
55	MOLLA RUDIEZ & OLIVA, S.A.P.	Serveis	4
56	PAÑO FRUITS, SL	Indústria	1
57	PARES I AUBIA ASSESSORS D'EMPRESA, S.L.	Serveis	1
58	PLA COMPTABLE S.L.	Serveis	1
59	PORT AVENTURA ENTERTAINMENT, S.A.U	Serveis	9
60	PROMOCIONES BLAUMAR, S.A	Serveis	2
61	RETONIC, S.L.	Finances	1
62	REUS DESENVOLUPAMENT ECONÒMIC SA	Administració	2
63	REXAM BEVERAGE CAN S.L.	Indústria	1
64	ROSA & REVERTE CONSULTORS, SLP	Serveis	1
65	SCA HYGIENE PRODUCTS SL SOCIEDAD UNIPERSONAL	Indústria	1
66	SCHWARTZ HAUTMONT	Indústria	2
67	SEARE REUS ENGINYERIA SL	Serveis	2
68	SOLFRANC TECNOLOGIAS SL	Serveis	1
69	TALLERS CLAUDI, S.L.	Serveis	1
70	TEN SOLUTIONS SOFTWARE AND CONSULTING, SL	Serveis	1
71	TQ TECNOL, S.A.	Química	3
72	TRAMIT ASSESSORS SL	Serveis	1
73	UNIVERSITAT ROVIRA I VIRGILI	Administració	11

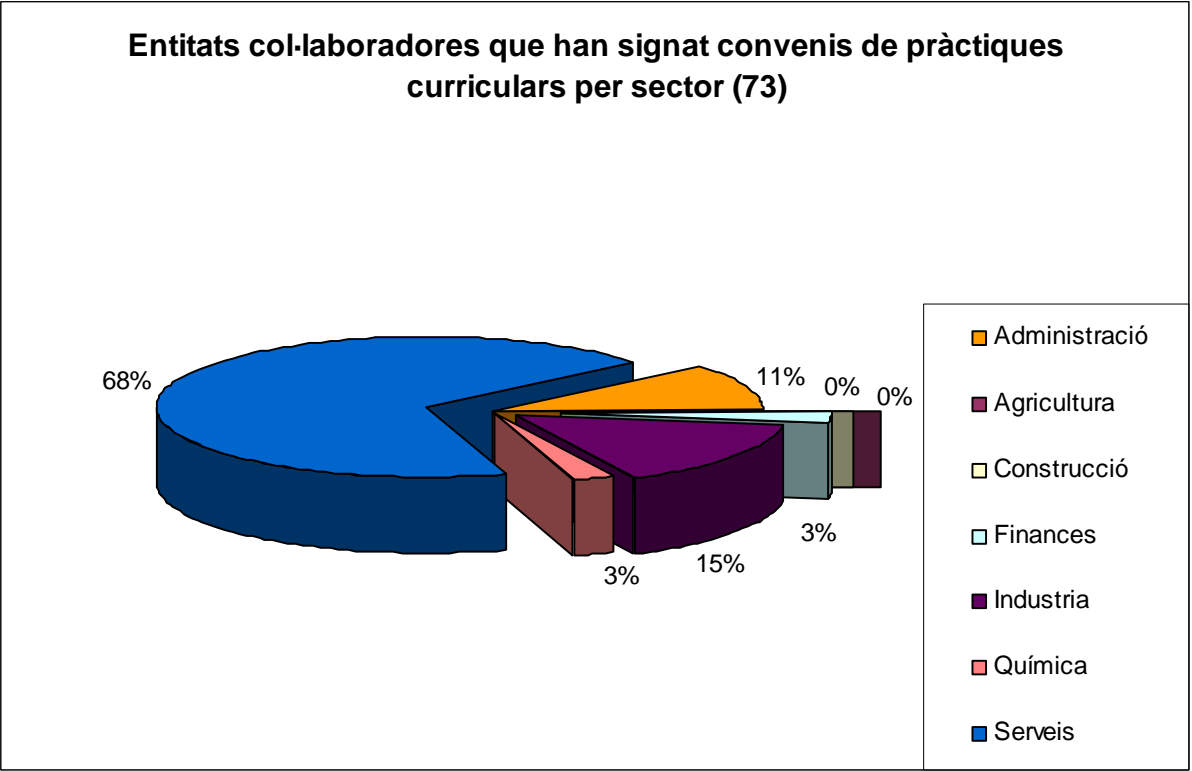

**5. Convenis per sectors**

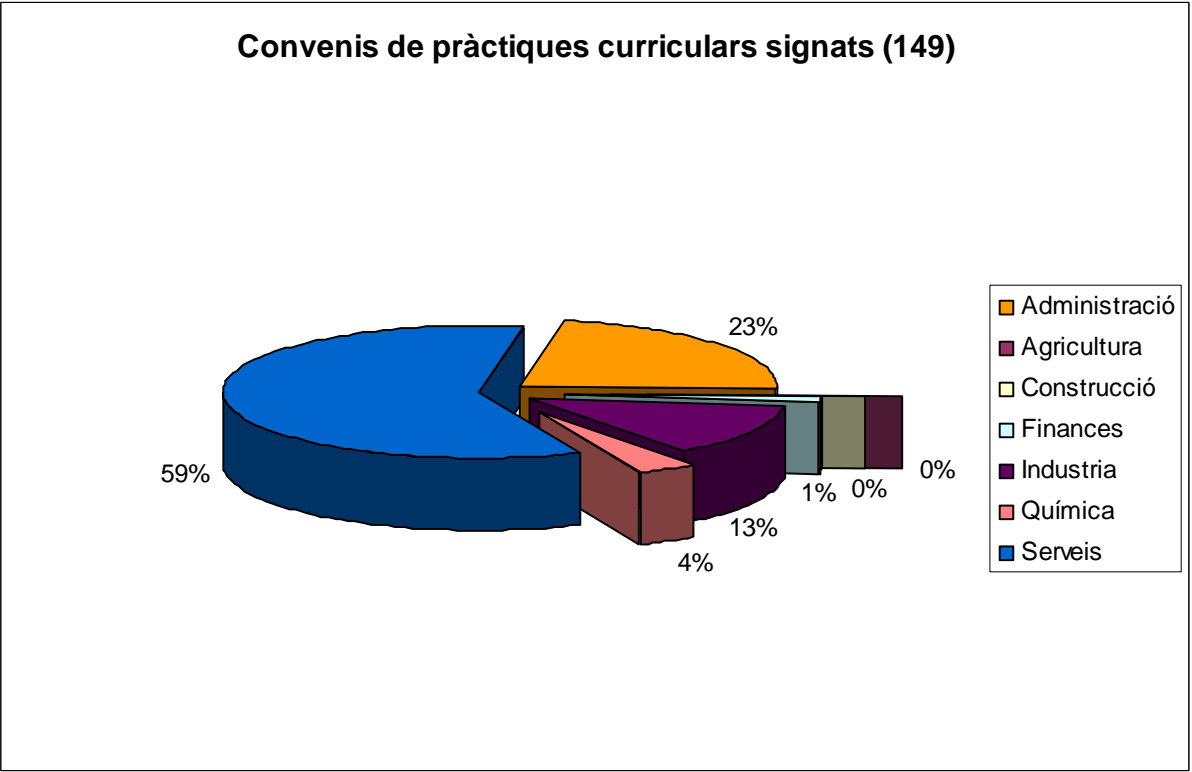

## 6. Evolució de participants a l'assignatura de Pràctiques Externes Curriculars

<b>Curs</b>	<b>Entitats col·laboradores</b>	<b>Estudiants de Diplomatura / Llicenciatura</b>	<b>Estudiants de Màster</b>	<b>Total Estudiants</b>
1995-96	15	56	-	56
1996-97	21	78	-	78
1997-98	30	103	-	103
1998-99	42	124	-	124
1999-00	40	116	-	116
2000-01	54	185	-	185
2001-02	56	156	-	156
2002-03	63	136	-	136
2003-04	67	81	-	81
2004-05	29	90	-	90
2005-06	26	99	-	99
2006-07	25	87	-	87
2007-08	40	100	-	100
2008-09	45	89	3	92
2009-10	73	153	14	167
2010-11	66	131	10	141
2011-12	34	70	3	73
<b>Curs</b>	<b>Entitats col·laboradores</b>	<b>Estudiants de Grau</b>	<b>Estudiants de Màster</b>	<b>Total Estudiants</b>
2012-13	73	116	11	127
2013-14	73	145	4	149

### **III. INDICADORS DE PRÀCTIQUES**

### Estudiants que han realitzat pràctiques externes

FEE		Curs 2013-14	
		P.ext. curriculars	P.ext extracurriculars
GRAUS	Estudiants FIC	27	24
	Estudiants ADE-Reus	88	66
	Estudiants ADE-Tortosa	12	11
	Estudiants ECO	18	13
	<b>Total estudiants Graus</b>	<b>145</b>	<b>114</b>
MÀSTERS	Màster Economia	0	0
	Màster Direcció d'Empreses	4	0
	<b>Total estudiants Màsters</b>	<b>4</b>	<b>0</b>
LLIC/DIPL.	Llicenciatures/Diplomatures		9
	<b>Total estudiants Llic/Dipl.</b>	<b>0</b>	<b>9</b>
<b>TOTAL ESTUDIANTS FEE</b>		<b>149</b>	<b>123</b>

### Entitats col·laboradores i oferta de llocs de pràctiques

FEE	Curs 2013-14 (1)	
	P.ext. curriculars	P.ext extracurriculars
Total entitats col.laboradores que ofereixen llocs de pràctiques	104	85
Llocs de pràctiques curriculars que s'han ofert / Ofertes publicades de pr. Extracurriculars*	262	229
Entitats col.laboradores que han signat conveni	73	80
Empreses que han acollit estudiants de la FEE en pràctiques per primera vegada	26	
Convenis que s'han signat	149	142
Estudiants sol·licitants de pràctiques	149	371
Ràtio llocs de pràctiques curriculars per estudiant matriculat de grau	1,76	
Ratio llocs de pràctiques curriculars per estudiant matriculat de màster	2,75	
Ràtio ofertes de pràctiques extracurriculars per estudiant sol·licitant de pr. extracur.		0,62

(1) Si no es concreta, les dades inclouen graus i màsters

\*Les ofertes publicades de pràctiques extracurriculars no coincideixen exactament amb als llocs de pràctiques que s'han ofert ja que una mateixa oferta publicada pot sol·licitar més d'un lloc de pràctiques.

## **IV. ENQUESTES PRÀCTIQUES EXTERNES**

**Enquesta de satisfacció dels estudiants que han realitzat Pràctiques Externes curriculars. Curs 2013-14.**

**Participació dels estudiants**

Nombre d'enquestes realitzades	% participació
96	64%

**Informació prèvia a la matrícula**

1-Abans de fer la matrícula de l'assignatura , per quin dels mitjans següents has obtingut informació sobre les pràctiques? (Pots marcar més d'una casella.)	% (1)
Xerrades informatives de la Coordinació	51%
Pàgina web de la Facultat d'Economia i Empresa	45%
Correus electrònics	53%
Programa de l'assignatura	43%

(1) El percentatge total suma més de 100% ja que hi ha la possibilitat de marcar més d'una opció

2-Com prefereixes que t'arribi la informació?	%
Consultant tu mateix, a la web, la pàgina de les pràctiques o el programa de l'assignatura	5%
Directament al correu electrònic	63%
A través de l'assistència a les xerrades informatives	32%

3-Abans de fer la matrícula en quin dels aspectes següents et va faltar informació? (Pots marcar més d'una casella.)	%
Els requisits i el calendari per reconèixer les pràctiques externes	30%
El calendari per fer la sol·licitud de llocs de pràctiques	27%
La informació necessària per introduir la sol·licitud de llocs de pràctiques	26%
Els criteris que es tenen en compte per fer l'assignació de llocs de pràctiques	21%

(1) El percentatge total suma més de 100% ja que hi ha la possibilitat de marcar més d'una opció

**Bloc 1: Sobre el procés de sol·licitud i assignació del lloc de pràctiques**

	% Sí	% No
4-El termini per realitzar la sol·licitud de llocs de pràctiques a l'aplicació web ha estat massa curt?	17,9%	82,1%
5-Consideres que els criteris que es tenen en compte per fer l'assignació del lloc de pràctiques són els adequats?	90,6%	9,4%

	Escàs %	Suficient %	Excessiu %
6-El nombre de places ofertades per les empreses ha estat	19,8%	80,2%	-
La varietat de perfils i activitats ha estat	28,4%	71,6%	-

	1	2	3	4	5	6	7	8	9	10
8-Valora globalment l'aplicació web	-	-	-	-	4,2%	12,6%	30,5%	36,9%	13,7%	2,1%

## Bloc 2. Sobre el desenvolupament de les pràctiques

	Gens %	Poc %	Bastant %	Molt %
9-La gestió de la signatura del conveni ha estat correcta?	1,1%	10,5%	50,5%	37,9%
10-Estàs satisfet amb el seguiment que t'ha fet el teu tutor acadèmic?	2,3%	3,5%	49,4%	44,8%
11-Si ho has necessitat, ha estat fàcil contactar amb el teu tutor acadèmic	2,1%	5,4%	35,5%	57%
12-L'interès i la predisposició del tutor de l'empresa / institució han estat els adequats?	3,2%	7,5%	37,2%	52,1%
13-Les activitats que has desenvolupat a l'empresa/institució coincideixen amb les detallades en l'annex del conveni	3,2%	8,6%	53,8%	34,4%
14-La relació amb els companys de l'empresa/institució ha estat satisfactòria?	-	3,2%	25,8%	71%

	1	2	3	4	5	6	7	8	9	10
15-Fes una valoració global de la teva estada a l'empresa/institució	1,0%	0,0%	1,0%	1,0%	2,0%	4,2%	9,5%	21,1%	37,9%	22,1%

## Bloc 3. Sobre el sistema de qualificació

	Gens %	Poc %	Bastant %	Molt %
16-S'han complert les teves expectatives quant a les pràctiques externes?	2,1%	13,7%	55,8%	28,4%
17-Recomanaries l'empresa/institució on has fet les pràctiques a un company?	7,4%	13,7%	37,9%	41,0%



## **Valoració**

La valoració de les respostes recollides en les enquestes dels estudiants és molt positiva.

Pel que fa als aspectes relacionats amb la sol·licitud i assignació dels llocs de pràctiques, el 82,1% dels estudiants considera que el termini per fer la sol·licitud és correcte; el 90,6%, que els criteris per fer l'assignació del lloc de pràctiques són adequats; el 80,2% i el 70,6% considera suficient l'oferta de llocs de pràctiques i la varietat de perfils, respectivament. La valoració global de l'aplicació de pràctiques obté un 7,4 sobre 10 i cap valoració és inferior a 5.

Respecte al desenvolupament de les pràctiques, un 88,4% dels estudiants consideren correcta o molt correcta la seva gestió; un 94,2% assegura que està bastant o molt satisfet del seguiment del seu tutor/a acadèmic; un 89,3% considera bastant o molt adequats la predisposició i l'interès del tutor de l'EC; i un 88,2% considera que les activitats s'han adequat bastant o molt a les detallades a l'oferta del lloc de pràctiques. La valoració global de l'estudiant sobre l'estada a l'EC és de 8,4 sobre 10.

Quant al sistema de qualificació, un 84,2% dels estudiants considera que s'han complert bastant o molt les seves expectatives de les pràctiques i un 78,9% recomanaria l'EC a un company.

**Enquesta de satisfacció de les entitats col·laboradores que han acollit estudiants en Pràctiques Externes curriculars. Curs 2013-14.**

**Participació de les entitats col·laboradores**

Nombre d'enquestes realitzades	% participació
61	82%

**Informació prèvia**

1-Per quin dels mitjans següents heu obtingut la informació sobre la possibilitat de col·laborar amb la Facultat d'Economia i Empresa per oferir llocs de pràctiques? (Pots marcar més d'una casella.)	%
Xerrades informatives de la Coordinació	13%
Pàgina web de la Facultat	34%
Correu electrònic	44%
Altres empreses que ja col·laboren amb la Facultat	16%
Altres mitjans	15%

(1) El percentatge total suma més de 100% ja que hi ha la possibilitat de marcar més d'una opció

**Bloc 1. Sobre el procés d'oferta de llocs de pràctiques**

	Escassa %	Adequada %	Excessiva %
2-Si heu assistit a la sessió informativa que es fa a la facultat sobre les pràctiques, considereu que la informació rebuda ha estat:	-	100%	-
3-Considereu que la informació que heu rebut a través del correu electrònic, abans de fer la oferta de llocs de pràctiques ha estat:	-	100%	-

	Sí %	No %
4-Considereu que el termini per introduir la oferta de llocs de pràctiques a l'aplicació web ha estat massa curt?	14,8%	85,2%
5-L'aplicació web conté les indicacions necessàries per emplenar la sol·licitud?	98,4%	1,6%

	1	2	3	4	5	6	7	8	9	10
6-Valora globalment l'aplicació web					3,3%	14,8%	31,1%	37,7%	9,8%	3,3%

**Bloc 2. Sobre el desenvolupament de les pràctiques**

	Gens %	Poc %	Bastant %	Molt %
8-La gestió de la signatura del conveni ha estat correcta?	-	-	40%	60%
9-Esteu satisfets amb la formació inicial de l'estudiant quan va arribar a l'empresa/institució	-	3,5%	64,9%	31,6%

	Sí %	No %
10-La durada de les pràctiques 7h/dia durant 16 setmanes s'adapta bé a les vostres necessitats?	98,3%	1,7%
11-En cas que hàgiu tingut dubtes al llarg del procés, ha estat fàcil contactar amb el coordinador de pràctiques de la facultat?	93,8%	6,2%
12-Esteu satisfets amb la relació que heu mantingut amb el coordinador de pràctiques?	98,2%	1,8%
13-Tornaríeu a sol·licitar estudiants en pràctiques curriculars?	98,3%	1,7%

### Valoració

L'enquesta als responsables dels programes de pràctiques de les EC conté dos blocs de preguntes, un sobre el procés d'oferta de llocs de pràctiques i un altre sobre el desenvolupament de les pràctiques.

El 100% de les EC que van assistir a la sessió informativa organitzada pel coordinador/a de PE consideren adequada la informació rebuda en aquesta (ni escassa ni excessiva). I tenen la mateixa percepció respecte a la informació rebuda a través del correu electrònic. Respecte al termini per introduir l'oferta de llocs de pràctiques, un 85,2% de les EC manifesta que és suficient; un 98,4% considera que l'aplicació web inclou la informació necessària per emplenar les sol·licituds essent la valoració global de l'aplicació de 7,5 sobre 10.

També el 100% de les EC respon que la gestió de la signatura del conveni ha estat bastant o molt correcte.

Quant al desenvolupament de les pràctiques, un 96,5% de les EC està bastant o molt satisfet amb la formació inicial dels estudiants, un 98,3% troba adequada la durada de les pràctiques i un 98,2% manifesta que està satisfet amb la relació mantinguda amb el coordinador/a de PE. Especialment interessant és el percentatge d'EC que afirmen que tornarien a sol·licitar estudiants en pràctiques curriculars a la FEE, un 98,3%.

**Enquesta de satisfacció als professionals de les entitats col·laboradores que han tutoritzat estudiants en Pràctiques Externes curriculars. Curs 2013-14.**

**Participació dels tutors**

Nombre d'enquestes realitzades	% participació
65	68%

	Només Tutor acadèmic de la FEE %	Només Coordinador de pràctiques de la FEE %	Tots dos %	No han tingut necessitat de contactar %
1-En cas que hàgiu tingut dubtes al llarg del procés, amb qui heu contactat?	26%	22%	23%	29%

	Gens %	Poc %	Bastant %	Molt %
2-Esteu satisfets amb la relació que heu mantingut amb el/la tutor/a acadèmic de l'estudiant?	-	-	43,1%	56,9%
3-Les valoracions que se us demanen en l'informe final, us permeten informar correctament sobre el desenvolupament de les pràctiques.	-	-	60%	40%

**Valoració**

Respecte a les respostes recollides dels tutors/es de les EC, el 100% manifesten que estan bastant o molt satisfets amb la relació que han mantingut amb el tutor acadèmic i que les valoracions sol·licitades en l'informe final permeten informar bastant o molt correctament sobre el desenvolupament de les pràctiques.