

# **INFORME TFG DE LA FEE**

## **CURS 2023-24**

## ÍNDEX

<b>1. Introducció .....</b>	<b>2</b>
<b>2. Característiques i funcionament.....</b>	<b>2</b>
<b>3. Matrícula del TFG .....</b>	<b>5</b>
<b>4. Planificació del TFG .....</b>	<b>5</b>
<b>5. Sol·licitud i assignació d'àmbit temàtic del TFG.....</b>	<b>6</b>
<b>6. Assignació de tutor/a i elecció del tema del TFG.....</b>	<b>13</b>
<b>7. Convocatòries i lliurament del TFG .....</b>	<b>16</b>
<b>8. Avaluació del TFG.....</b>	<b>16</b>
<b>9. Satisfacció del TFG .....</b>	<b>23</b>
9.1. Enquestes de satisfacció dels estudiants	23
9.1.1 Qüestionari de satisfacció de la sessió informativa als estudiants de TFG	23
9.1.2. Enquesta de satisfacció de l'estudiant de TFG	26
9.2. Enquestes de satisfacció dels tutors/es de TFG	36
9.2.1. Qüestionari de satisfacció de la sessió informativa als tutors/es de TFG	36
9.2.2. Enquesta de satisfacció del tutor/a de TFG	37
<b>10. Indicadors i valoració final del TFG .....</b>	<b>42</b>
<b>11. Propostes de millora del TFG.....</b>	<b>43</b>
11.1. Seguiment de les propostes de millora del curs anterior	43
11.2. Propostes de millora en curs	43
11.3. Noves propostes de millora	44
<b>ANNEX ENQUESTES TFG .....</b>	<b>45</b>
Annex 1. Qüestionari de satisfacció de la sessió informativa als estudiants de TFG	46
Annex 2. V0.5 -Enquesta de satisfacció de l'estudiant de TFG.	47
Annex 3. V0.0. Qüestionari de satisfacció de la sessió informativa als tutors/es de TFG	51
Annex 4. V03-Enquesta de satisfacció del tutor/a de TFG	52

## 1. Introducció

Aquest informe presenta les dades més rellevants del Treball Fi de Grau (en endavant TFG) de la Facultat d'Economia i Empresa (en endavant FEE) corresponents al curs 2023-24.

## 2. Característiques i funcionament

En el curs 2023-24, la FEE ofereix les titulacions de grau i doble grau següents:

- Grau de Finances i Comptabilitat (en endavant FiC)
- Grau d'Administració i Direcció d'Empreses (en endavant ADE). S'ofereix a Reus (ADE-Reus) i a Tortosa (ADE-Tortosa)
- Grau d'Economia (en endavant ECO)
- Doble grau d'Administració i Direcció d'Empreses i Finances i Comptabilitat (en endavant ADE+FiC)
- Doble grau d'Administració i Direcció d'Empreses i Dret (en endavant ADE+Dret)
- Doble grau d'Administració i Direcció d'Empreses i de Tècniques de Desenvolupament d'Aplicacions Web i Mòbils (en endavant ADE+TDAWiM)
- Doble grau d'Administració i Direcció d'Empreses i Màrqueting (en endavant ADE+Màrqueting)

Els plans d'estudi dels ensenyaments de grau de la FEE, seguint la Normativa vigent en relació als ensenyaments universitaris, inclouen l'elaboració i defensa del TFG.

Pel que fa als graus de la FEE, tots tres incorporen al seu pla d'estudis el TFG amb caràcter obligatori i anual al quart curs i amb un pes de 6 ECTS. En el moment de matricular el TFG, l'estudiant ha de tenir superats el nombre de crèdits que fixi la Normativa Acadèmica de Grau i Màster, actualment el 70% dels crèdits del grau.

El TFG al doble grau d'ADE+Dret es va activar per primera vegada al curs 2018-19, atès que en aquesta titulació la realització del TFG està prevista en el cinquè curs i l'ensenyament es va iniciar el curs 2014-15. En aquest cas, els estudiants han de realitzar dos TFG, un per a cadascun dels graus. En aquest informe no s'incorporen les dades del TFG I ja que correspon al grau de Dret i la seva gestió depèn de la Facultat de Ciències Jurídiques de la URV.

El TFG al doble grau d'ADE+TDAWiM s'ha activat per primera vegada al curs 2022-23, atès que aquesta titulació es va iniciar el curs 2019-20 i el TFG corresponent al grau d'ADE es cursa a quart curs. En aquest informe no s'incorporen les dades del TFG II ja que correspon al grau de TDAWiM que es cursa cinquè curs i la seva gestió depèn de l'Escola Tècnica Superior d'Enginyeria de la URV.

Pel que fa al doble grau d'ADE+Màrqueting, s'ha iniciat al curs 2021-22 i per tant encara no s'ha activat el TFG.

El TFG consisteix en un treball autònom i individual que permet a l'estudiant mostrar de manera integrada els continguts formatius i les competències adquirides associades al títol de grau. El TFG podrà elaborar-se en català, castellà o anglès, en aquest darrer cas, sempre que s'accepti la sol·licitud de l'estudiant.

El TFG pot ser realitzat i presentat per un/a únic/a estudiant o bé per un grup de dos/dues estudiants del mateix grau (i del mateix campus, quan l'ensenyament s'imparteixi en diferents campus).

Quan el TFG utilitzi dades, informacions o material d'ús restringit o sota secret industrial i/o comercial facilitat per una entitat col·laboradora, serà necessari signar un acord de confidencialitat entre la URV i l'entitat col·laboradora, segons el model establert. En aquest cas,

l'estudiant, el tutor/a, el tribunal d'avaluació i el coordinador/a del TFG hauran de signar, respectar i complir les clàusules que incorpora l'acord de confidencialitat.

La FEE, amb l'objectiu de vetllar per la qualitat del TFG, estableix una [normativa de TFG](#) pròpia aprovada per la Junta de Facultat (en endavant JdF) de la FEE el 30 de maig de 2014 i modificada posteriorment per les JdF de 28 de setembre de 2015, 3 d'abril de 2017, 21 de setembre de 2018, 18 de juliol de 2019, 23 de juliol de 2020, 21 de juliol de 2023 i 24 de juliol de 2024. Aquesta normativa de centre desenvolupa la normativa marc de la URV en relació al TFG, fonamentalment present a la Normativa Acadèmica de Grau i Màster de la URV.

En el curs 2021-22, es va portat a terme la proposta de millora per actualitzar la fitxa del procés de la gestió del TFG del SIGQ de la FEE. Aquesta actualització va implicar la separació del procés PR-FEE-019 Gestió del Treball Fi de Grau / Treball Fi de Màster, en dos processos, un per a TFG i un altre per al TFM. El procés del TFG i TFM no són idèntics al 100% i això fa que hi hagi parts del procés diferenciades per cadascun d'ells. Així, es va revisar el procés i fruit de la revisió, en la Junta de Facultat del 10 de desembre de 2021, es va aprovar la nova fitxa del procés PR-FEE-019 Gestió del Treball Fi de Grau.

En el curs 2023-24, s'han dut a terme una sèrie d'accions relacionades amb la proposta de millorar el seguiment dels treballs tutoritzats amb recomanacions per estudiants i tutors i modificar les rúbriques d'avaluació de tutors i tribunals. Així, es va realitzar una reunió inicial amb les direccions dels Departaments per analitzar la situació i posteriorment diverses reunions de treball amb les direccions dels Departament i l'equip deganal. També, provisionalment, es van enviar indicacions als tutors/es i membres de tribunal per a identificar possibles textos generats amb eines d'intel·ligència artificial". Finalment es va aprovar la modificació de la guia per a l'elaboració del TFG de la FEE, en la Junta de Facultat del passat 24 de juliol de 2024. Els aspectes més rellevants que incorpora, i que seran aplicables al proper curs 2024-25, són:

- Seguiment i lliuraments parcials del TFG: S'estableixen un mínim tres reunions amb el tutor/a i dos lliuraments parcials del treball abans del lliurament final.
- Vídeo-presentació del TFG: Es separa la presentació del TFG de la seva defensa. L'estudiant haurà de lliurar abans de la data de la defensa, un vídeo-presentació que reculli els aspectes més rellevants del treball.
- Modificació del sistema d'avaluació: s'incrementa el pes de la nota del tutor del 20% al 30%, mentre que el del tribunal es redueix del 80% al 70%. Els criteris d'avaluació del tribunal es divideixen en contingut del treball (30%), vídeo-presentació (10%) i defensa del treball (30%).
- Es modifiquen, parcialment, les rúbriques d'avaluació tant del tutor com de tribunal

La gestió del TFG es descriu en el procés del SIGQ de la FEE [PR-FEE-019](#) TFG. La preocupació per la millora contínua de la formació dels estudiants condueix al coordinador/a del TFG i l'equip deganal de la FEE a la definició de noves propostes de millora i a una revisió permanent d'aquest procés.

En el procés PR-FEE-019 del SIGQ, s'estableixen entre altres, els procediments de:

- Matrícula
- Planificació
- Difusió de la informació sobre el TFG
- Sol·licitud i assignació d'àmbit temàtic del TFG
- Assignació de tutor/a i elecció del tema del TFG
- Desenvolupament i seguiment del TFG
- Constitució de tribunals d'avaluació i assignació de la data de defensa del TFG
- Defensa del TFG
- Avaluació de l'estudiant
- Publicació del TFG
- Mesura de la satisfacció dels agents d'interès
- Anàlisi dels resultats de tot el procés.

- Rendiment de comptes

Durant el curs 2023-24, el coordinador del TFG ha estat el professor Josep Miró Aragonès.

En el curs acadèmic 2023-24 s'han acomplert tots els compromisos de qualitat fixats en el PR-FEE-019 del SIGQ de la FEE:

- Posar a disposició de l'estudiant l'oferta completa d'àmbits de TFG en el moment adequat.
- Garantir que l'assignació d'àmbit de TFG es realitza respectant els criteris establerts a la normativa.
- Assegurar que l'estudiant conegui els criteris d'avaluació.

En el curs 2015-16 es va elaborar per primera vegada l'informe de TFG i TFM de la FEE. Fins a aquell moment es rendia comptes de la gestió del procés a la JdF d'alguns dels punts més importants, com l'assignació i resultats finals del TFG. Amb aquest nou informe queda recollida, en un sol document, tota la informació del procés. A partir del curs 2020-21, degut a la modificació aprovada del procés PR-FEE-019 Gestió del Treball Fi de Grau / Treball Fi de Màster, separant-lo en dos processos, un per a TFG i un altre per al TFM, es presenta l'informe de TFG de forma separada a l'informe de TFM.

En la JdF del 26 de febrer de 2018 es va aprovar la guia per a l'elaboració del TFG de la FEE, modificada posteriorment per les JdF de 23 de juliol de 2020, 14 d'octubre de 2022 i 21 de juliol de 2023 i 24 de juliol de 2024. A partir del curs 2018-19, s'ha publicat la guia, tant a la web de la Facultat com a l'espai Moodle de TFG. Té els objectius de millorar la informació sobre els processos de planificació i desenvolupament del TFG i, a la vegada, facilitar als estudiants orientacions i recomanacions bàsiques per a l'elaboració del TFG

El detall de totes les respostes rebudes de les enquestes, tant dels estudiants com dels tutors/es, s'inclouen en l'informe de TFG del curs corresponent. Aquest informe s'inclou a l'apartat de qualitat de la web del centre: <http://www.fee.urv.cat/ca/qualitat/informes/>

Finalment, s'ha col·laborat amb el repositori institucional de la URV facilitant al CRAI tota la documentació per a la inclusió dels TFG al repositori institucional.

### 3. Matrícula del TFG

L'estudiant realitza la matrícula del TFG d'acord amb els requisits fixats a la Normativa Acadèmica de Grau i Màster de la URV i de la Normativa de TFG de la FEE.

Cal indicar que el TFG a la FEE, des del curs 2019-20, té dues convocatòries: una primera convocatòria al juny (amb possibilitat de sol·licitar l'estudiant l'avançament al gener en els supòsits i el procediment establerts a la Normativa de Matrícula de Grau i Màster) i una segona convocatòria al setembre. No es pot matricular en el període extraordinari de febrer ni tampoc és possible sol·licitar convocatòria addicional.

En la Taula 3.1 es mostren les dades de matrícula del TFG per ensenyament en els últims 6 cursos. S'observa que, en el conjunt de la Facultat, al curs 2023-24 s'han matriculat un total de 357 estudiants, 8 estudiants més que en el curs anterior.

**Taula 3.1. Estudiants matriculats al TFG**

Estudiants matriculats	2018-19	2019-20	2020-21	2021-22	2022-23	2023-24
FIC	70	80	58	87	58	62
ADE-Reus	140	158	153	147	131	116
ADE-Tortosa	30	33	28	35	33	35
ECO	32	27	23	39	37	40
ADE+FiC TFG I grau FIC*	18	28	32	33	33	41
ADE+FiC TFG II grau ADE*	18	28	34	34	33	41
ADE+Dret TFG II grau ADE	9	18	17	20	22	21
ADE+TDAWiM TFG I grau ADE					2	1
<b>Total Graus</b>	<b>317</b>	<b>372</b>	<b>345</b>	<b>395</b>	<b>349</b>	<b>357</b>

Font: SÍNIA: ACRG18 - Assignatures dels plans d'estudis de grau. Data d'extracció de les dades: Octubre 2024

(\*) En el cas d'ADE+FiC, els estudiants han de matricular dos TFG i, per tant, és possible que un mateix estudiant aparegui dues vegades.

### 4. Planificació del TFG

En el calendari acadèmic dels graus i dels dobles graus de la FEE, aprovats per la JdF, s'estableix el període de defensa dels TFG en les diferents convocatòries (1a convocatòria avançada al gener, 1a convocatòria al juny i 2a convocatòria al setembre) i es publica a la guia docent, disponible a través de la pàgina web del centre.

A l'inici de curs, el coordinador/a de TFG convoca els estudiants matriculats al TFG a una sessió informativa presencial. Durant aquesta sessió s'informa sobre els principals aspectes a tenir en compte en la gestió i realització del TFG.

En el curs 2023-24, les sessions informatives s'han realitzat presencialment, a Reus el divendres 15 de setembre de 2023 (una en horari de matí i l'altra en horari de tarda) i a Tortosa, el dimecres 13 de setembre de 2023.

Finalitzada la sessió, el coordinador/a publica al Moodle el material de la sessió informativa, juntament amb el calendari de lliurament i avaluació del TFG (on estan concretades les dates de lliurament del treball, de publicació de qualificacions, etc.) i la guia per a l'elaboració del TFG de la FEE que, entre altres, conté les plantilles de rúbriques d'avaluació. A continuació s'inicia el període de sol·licitud i assignació d'àmbit del TFG.

## 5. Sol·licitud i assignació d'àmbit temàtic del TFG

A la pàgina web de la FEE s'allotja l'aplicació informàtica TFGFEE per gestionar la sol·licitud i assignació posterior d'àmbits temàtics i tutors/es. El coordinador/a de TFG comunica el termini màxim per tal que els estudiants entrin a l'aplicació i validin el formulari de sol·licitud d'àmbit temàtic (específic per a cada un dels ensenyaments).

El formulari de sol·licitud d'àmbit inclou els àmbits temàtics en els quals els estudiants poden realitzar el TFG juntament amb els possibles tutors/es assignats a cada àmbit i un resum dels descriptors de l'àmbit.

En els treballs de la Comissió per confeccionar la guia d'elaboració del TFG de la FEE, es va fer un replantejament en l'oferta d'àmbits temàtics en el curs 2018-19 (agrupant-ne alguns, amb la conseqüent modificació dels seus descriptors i a la vegada afegint-ne de nous) que s'ha mantingut en els 4 últims cursos, des del 2019-20 fins al 2023-24.

En el curs 2023-24, en el conjunt de la Facultat, hi ha un total de 124 àmbits, dels quals 15 són àmbits oferts dins el Programa d'Aprenentatge i Servei (en endavant APS) de la URV. En la Taula 5.1. apareixen el nombre d'àmbits per ensenyament i també s'hi ha fet constar el nombre d'àmbits oferts dins el Programa d'APS de la URV per al conjunt dels ensenyaments en cada any acadèmic.

En el cas del doble grau d'ADE+Dret en l'assignatura TFG II i en doble grau d'ADE+TDAWIM en l'assignatura TFG I s'ofereixen els mateixos àmbits que en el grau d'ADE-Reus. En el cas del doble grau d'ADE+FiC, com els estudiants han d'elaborar dos TFG (un corresponent a ADE i l'altre a FiC), en el curs 2023-24, s'han ofert menys àmbits respecte els oferts, respectivament, en el grau d'ADE i en el grau de FiC, degut a què s'han eliminat els àmbits solapats entre els dos graus. D'aquesta manera els àmbits oferts en l'assignatura TFG I del doble grau d'ADE+FiC són 3 menys dels oferts en el grau de FiC, i en l'assignatura TFG II són 7 menys que en el grau d'ADE-Reus.

**Taula 5.1 Nombre d'àmbits temàtics del TFG**

	2018-19	2019-20	2020-21	2021-22	2022-23	2023-24
FiC	12	12	12	12	12	12
ADE*						
ADE-Reus	18	18	18	19	19	19
ADE-Tortosa	8	8	8	8	8	8
ECO	11	11	11	11	11	11
ADE+FiC TFG I grau FiC**	9	9	9	9	9	9
ADE+FiC TFG II grau ADE**	12	12	12	12	12	12
ADE+Dret TFG II grau ADE***	18	18	18	19	19	19
ADE+TDAWIM TFG I grau ADE ****					19	19
<b>Subtotal sense APS</b>	<b>88</b>	<b>88</b>	<b>88</b>	<b>90</b>	<b>109</b>	<b>109</b>
Àmbits APS	7	11	5	4	10	15
<b>Total Graus</b>	<b>95</b>	<b>99</b>	<b>93</b>	<b>94</b>	<b>119</b>	<b>124</b>

Font: Elaboració pròpia.

Data d'extracció de les dades: octubre 2023

\* Per a l'ensenyament d'ADE no s'agreguen els àmbits corresponents a ADE-Reus i ADE-Tortosa atès que els àmbits temàtics són específics per als estudiants d'ADE de cada seu i, per tant, per al conjunt d'ADE no seria real una oferta agregada de tots els àmbits.

\*\* En el doble grau d'ADE+FiC, en les assignatures TFG I TFG II s'ofereixen, respectivament, 3 i 7 àmbits menys que en el grau de FiC i en el grau d'ADE-Reus degut a la supressió dels àmbits solapats.

\*\*\* En el doble grau d'ADE+Dret, en l'assignatura TFG II s'ofereixen els mateixos àmbits que en el grau d'ADE-Reus.

\*\*\*\* En el doble grau d'ADE+TDAWIM, en l'assignatura TFG I s'ofereixen els mateixos àmbits que en el grau d'ADE-Reus.

A continuació poden consultar-se la relació dels àmbits temàtics i tutors/es potencials per ensenyament corresponents al curs 2023-24 (les denominacions d'àmbits que comencen per APS corresponen a TFG realitzables dins el Programa d'APS de la URV):

### Grau FiC

Anàlisi econòmica	CARLES LAVILA, Misericòrdia GIMÉNEZ GÓMEZ, José Manuel MAÑÉ VERNET, Ferran MARTÍN BOFARULL, Mònica OLIVA FURÉS, Martí PÉREZ LACASTA, M. José QUESADA ARANA, Antonio SEGARRA BLASCO, Agustí SOLDEVILA LAFÓN, M. Victòria THEILEN, Bernd
APS Associació Ment i Salut La Muralla	BORRAS GARRIDO, Irene
APS Associació Quilòmetre Zero	BORRAS GARRIDO, Irene
Anàlisis dels estats financers	RODRÍGUEZ MERAYO, Araceli FERREIRA GREGORIO, Valeria PIÉ DOLS, Laia
Comptabilitat de costos i gestió	SÁNCHEZ REBULL, M. Victòria VIDAL BLASCO, M. Arantzazu
Comptabilitat financera	PIÉ DOLS, Laia VIDAL BLASCO, M. Arantzazu
Direcció financera	CAMPA PLANAS, Fernando BORRÀS BALSELLS, Francesc Xavier MARTÍN DIEZ, Rebeca
Economia dels mercats	ARAUZO CAROD, Josep M. IRANZO SANCHO, Susana LOVCHA, Yuliya PONCE ALIFONSO, Francesc Xavier SICART BARCELÓ, Núria SOLDEVILA LAFÓN, M. Victòria TOMORI, Franceska VILA CÓRCOLES, José Manuel FERRÉ CARRACEDO, Montserrat
Fiscalitat	ALONSO RODRIGO, Eva CARRERAS ROIG, Lluís DURÁN WEITKAMP, Christian FERRÉ LLORENS, Jordi MUÑOZ GRANADOS, Lúdia
Mercats i actius financers	ALVAREZ GARCIA, Antonio SARDÀ GARCIA, SUSANNA CAMPA PLANAS, Fernando ESPAÑOL BALAGUÉ, Jordi
Mètodes quantitativs a l'economia i l'empresa	FERNÁNDEZ BARIVIERA, Aurelio LLERENA GARRES, Francesc MÁRQUEZ ÁLVAREZ, Norberto VILELLA BACH, Misericòrdia
Organització i estratègia	LÓPEZ PANISELLO, M. Belén NIÑEROLA MONTSERRAT, Àngels



Pla d'empresa	CAMPA PLANAS, Fernando GINIEIS IRIBARREN, Matías Carlos FONTS RIBAS, Albert MARTÍN DIEZ, Rebeca LÓPEZ PANISELLO, M.Bélen
Valoració d'actius financers	FABREGAT AIBAR, Laura GARBAJOSA CABELLO, M. José SORROSAL FORRADELLAS, M. Teresa TERCEÑO GÓMEZ, Antonio

**Grau ADE-Reus i Doble grau ADE+Dret i Doble grau ADE+TDAWIM:**

Anàlisi econòmica	CARLES LAVILA, Misericòrdia GIMÉNEZ GÓMEZ, José Manuel MAÑÉ VERNET, Ferran MARTÍN BOFARULL, Mònica OLIVA FURÉS, Martí PÉREZ LACASTA, M. José SEGARRA BLASCO, Agustí SOLDEVILA LAFÓN, M. Victòria THEILEN, Bernd
APS Cooperativa Obrera Tarraconense (COT)	SÁNCHEZ VERGARA José Ignacio
APS La Caseta dels Gats	SÁNCHEZ VERGARA José Ignacio
Comptabilitat i anàlisi dels estats financers	FERREIRA GREGORIO, Valeria GINIEIS IRIBARREN, Matías Carlos
Direcció financera	CAMPA PLANAS, Fernando MARTÍN DIEZ, Rebeca
Disseny i comportament organitzatiu	ABELLÓ PELLICER, Carlos HASSAN MARRERO, Nadima
Economia dels mercats	ARAUZO CAROD, Josep M. IRANZO SANCHO, Susana LOVCHA, Yuliya MARISCAL ARLABAN, Asier PONCE ALIFONSO, Francesc Xavier SICART BARCELÓ, Núria SOLDEVILA LAFÓN, M. Victòria TOMORI, Françeska VILA CÓRCOLES, José Manuel
Empresa i societat	ALARCÓN ALARCÓN, Amado BÖCKER, Rafael JOANPERE FORASTER, Mar
Estratègia i competitivitat empresarial	LÓPEZ PANISELLO, M. Belén VIDAL SUÑÉ, Antoni HERNÁNDEZ LARA, Ana Beatriz
Fiscalitat	ALONSO RODRIGO, Eva CARRERAS ROIG, Lluís DURÁN WEITKAMP, Christian FERRÉ LLORENS, Jordi MUÑOZ GRANADOS, Lúdia
Innovació i canvi tecnològic	BOVÉ SANS, Miquel Àngel LLOP LLOP, Maria OSÓRIO DA COSTA, António Miguel MIÑOS VILLAVERDE, Maria Jesús PASCUAL LORENTE, Albert TERUEL CARRIZOSA, Mercedes

Màrqueting	ARISTE CASTAÑO, Santiago RYAN, Gerard BARRULLAS BONET, Judit PÀMIES PALLISÉ, M.del mar PAPAOIKONOMOU, Eleni SÁNCHEZ VERGARA, José Ignacio
Matemàtiques de les operacions financeres	GARBAJOSA CABELLO, M. José SORROSAL FORRADELLAS, M. Teresa FABREGAT AJBAR, Laura TERCEÑO GÓMEZ, Antonio
Mercats i actius financers	CAMPA PLANAS, Fernando ESPAÑOL BALAGUÉ, Jordi
Mètodes quantitativs a l'economia i l'empresa	LLERENA GARRES, Francesc VILELLA BACH, Misericòrdia FERNÁNDEZ BARIVIERA, Aurelio MÁRQUEZ DE ALVÁREZ, Norberto
Organització i estratègia en pimes i empreses familiars	BORRÀS GARRIDO, Irene VALLDUVÍ BOTET, Gerard
Pla d'empresa i anàlisi de l'emprenedoria	ABELLÓ PELLICER, Carlos CAMPA PLANAS, Fernando GINIEIS IRIBARREN, Matias Carlos MONTERO VILELA, Juan BONILLO ALCAINA, Issac BORRÀS GARRIDO, Irene MARTÍN DIEZ, Rebeca MOLL GARCIA, Daniel NIÑEROLA MONTSERRAT, Àngels VIDAL SUÑÉ, Antoni
Pla de màrqueting	ARNAVAT I CARBALLIDO, Xavier BARRULLAS BONET, Judit CALERO DE DIEGO, Adrià PÀMIES PALLISÉ, M. del Mar RYAN, Gerard SÁNCHEZ VERGARA, José Ignacio SUAU SOLÉ, Irene
Polítiques de recursos humans	CASCÓN PEREIRA, Rosalía HASSAN MARRERO, Nadima MARGALEF PEREA, Estefania
Producció, logística i gestió de qualitat	FISCHER, Luciano FONTS RIBAS, Albert MELIÀ ROIG, Ignasi MOLL GARCÍA, Daniel
Responsabilitat social i ètica en els negocis	SETÓ PÀMIES, M. Dolors VIDAL SUÑÉ, Antoni

### Grau ADE – Tortosa:

Anàlisi econòmica	CARLES LVAILA, Misericòrdia FARRÉ ALBENDEA, Xavier OSÓRIO DA COSTA, António Miguel PÉREZ LABORDA, Alejandro
APS Associació de familiars d'Alzheimer de les Terres de l'Ebre- AFATE. Disseny d'una campanya de difusió	BERNÁRDEZ FANLO, Anna
APS La Segona volta cooperativa	BERNÁRDEZ FANLO, Anna
Comptabilitat i anàlisi dels estats financers	CALLAU MASCARELL, Lorenzo SALVADOR ORTÍ, Jordi
Direcció financera. Mercats i actius financers	ANDREU CORBATÓN, Jordi MIRÓ ARAGONÉS Josep

Economia dels mercats	FARRÉ ALBENDEA, Xavier MARISCAL ARLABAN, Asier OSÓRIO DA COSTA, António Miguel PÉREZ LABORDA, Alejandro SOLDEVILA LAFÓN M.Victòria
Govern corporatiu, Responsabilitat social, recursos humans, producció i logística - CTE	GALIANA LLASAT, Pau SEGURA CAPERA, Núria
Màrqueting	BERNARDEZ FANLO, Anna FERRERES GASULLÀ, Dolors MOLINA PEREA, Francesc Xavier
Organització i gestió d'empreses, estratègia i competitivitat, pla d'empresa - CTE	GALIANA LLASAT, Pau SEGURA CAPERA, Núria
Pla de màrqueting	BERNARDEZ FANLO, Anna FERRERES GASULLÀ, Dolors MOLINA PEREA, Francesc Xavier

### Grau Economia:

Anàlisi de dades econòmiques	ALLEPÚS QUEROL, Josep ASLANIDIS, Nektarios DÍAZ SERRANO, Luis MANJÓN ANTOLÍN, Miquel MARTÍNEZ IBÁÑEZ, Oscar LOVCHA, Yuliya
APS Fundació ECOAM. Estudi comparatiu sobre el copagament en serveis socials	MAÑÉ VERNET, Ferran
Comptabilitat	GINIEIS IRIBARREN, Matias Carlos RODRÍGUEZ MERAYO, Araceli
Direcció financera	BORRÀS BALSELLS, Francesc Xavier CAMPA PLANAS, Fernando
Economia de l'empresa	BORRÀS GARRIDO, Irene MARGALEF PEREA, Estefania MONTERO VILELA, Juan
Economia del transport, regional i urbana	ARAUZO CAROD, Josep M. FLORES FILLÓL, Ricardo MARTÍN BOFARULL, Mònica MIRAVET ARNAU, Daniel
Economia industrial	FLORES FILLÓL, Ricardo MARISCAL ARLABAN, Asier OLIVA FURÉS, Martí OSÓRIO DA COSTA, António Miguel PÉREZ LACASTA, M. José
Economia laboral	CORBELLA DOMÈNECH, Teresa FERRÉ CARRACEDO, Montserrat IRANZO SANCHO, Susana MAÑÉ VERNET, Ferran SOLDEVILA LAFÓN, M. Victòria
Economia pública	CARLES LAVILA, Misericòrdia DURÁN WEITKAMP, Christian FLAMAND, Sabine GIMÉNEZ GÓMEZ, José Manuel OLIVA FURÉS, Martí PÉREZ LACASTA, M. José THEILEN, Bernd

Història econòmica	MUIÑOS VILLAVERDE, M. Jesús PONCE ALIFONSO, Francesc Xavier
Mercats financers i monetaris	FERRÉ CARRACEDO, Montserrat MANZANO TOVAR, Carolina OSÓRIO DA COSTA, António Miguel PASCUAL LORENTE, Albert QUESADA ARANA, Antonio
Sostenibilitat i mediambient	BOVÉ SANS, Miquel Àngel DURO MORENO, Juan Antonio LLOP LLOP, Maria MOGAS AMORÓS, Joan PONCE ALIFONSO, Francesc Xavier

### Grau ADE+FiC (TFG I – Grau FiC):

Anàlisi econòmica	CARLES LAVILA, Misericòrdia GIMÉNEZ GÓMEZ, José Manuel MAÑÉ VERNET, Ferran MARTÍN BOFARULL, Mònica OLIVA FURÉS, Martí PÉREZ LACASTA, M. José QUESADA ARANA, Antonio SEGARRA BLASCO, Agustí SOLDEVILA LAFÓN, M. Victòria THEILEN, Bernd
Anàlisis dels estats financers-FIC	FERREIRA GREGORIO, Valeria PIÉ DOLS, Laia RODRÍGUEZ MERAYO, Araceli
APS Associació Ment i Salut La Muralla	BORRAS GARRIDO, Irene
APS Associació Quilòmetre Zero	BORRAS GARRIDO, Irene
Comptabilitat de costos i gestió	SÁNCHEZ REBULL, M. Victòria VIDAL BLASCO, M. Arantzazu
Comptabilitat financera	PIÉ DOLS, Laia VIDAL BLASCO, M. Arantzazu
Direcció financera	BORRÀS BALSELLS, Francesc Xavier CAMPA PLANAS, Fernando MARTÍN DIEZ, Rebeca
Economia dels mercats	ARAUZO CAROD, Josep M. FERRÉ CARRACEDO, Montserrat IRANZO SANCHO, Susana LOVCHA, Yuliya PONCE ALIFONSO, Francesc Xavier SICART BARCELÓ, Núria SOLDEVILA LAFÓN, M. Victòria TOMORI, Françeska VILA CORCOLES, José Manuel
Fiscalitat-FiC	ALONSO RODRIGO, Eva CARRERAS ROIG, Lluís DURÁN WEITKAMP, Christian FERRÉ LLORENS, Jordi MUÑOZ GRANADOS, Lúdia
Mercats i actius financers	CAMPA PLANAS, Fernando ESPAÑOL BALAGUÉ, Jordi SARDÀ GARCIA, SUSANNA ALVAREZ GARCÍA, Antonio
Valoració actius financers	GARBAJOSA CABELLO, M. José SORROSAL FORRADELLAS, M. Teresa FABREGAT AIBAR, Laura TERCEÑO GÓMEZ, Antonio

**Grau ADE+FiC (TFG II – Grau ADE):**

APS Cooperativa Obrera Tarraconense (COT)	SÁNCHEZ VERGARA, José Ignacio
APS La Caseta dels Gats	SÁNCHEZ VERGARA, José Ignacio
Disseny i comportament organitzatiu	ABELLÓ PELLICER, Carlos HASSAN MARRERO, Nadima
Empresa i societat	ALARCÓN ALARCÓN, Amado BÖCKER, Rafael JOANPERE FORASTER, Mar
Estratègia i competitivitat empresarial	HERNÁNDEZ LARA, Ana Beatriz LÓPEZ PANISELLO, M. Belén VIDAL SUÑÉ, Antoni
Innovació i canvi tecnològic	BOVÉ SANS, Miquel Àngel LLOP LLOP, Maria MUIÑOS VILLAVERDE, M.Jesús OSÓRIO DA COSTA, António Miguel PASCUAL LORENTE, Albert TERUEL CARRIZOSA, Mercedes
Màrqueting	ARISTE CASTAÑO, Santiago BARRULLAS BONET, Judit PÀMIES PALLISÉ, M. del mar PAPAOIKONOMOU, Eleni RYAN, Gerard SÁNCHEZ VERGARA, José Ignacio
Mètodes quantitativs a l'economia i l'empresa	FERNÁNDEZ BARIVIERA, Aurelio LLERENA GARRES, Francesc MÁRQUEZ DE ÁLVAREZ, Norberto VILELLA BACH, Misericòrdia
Organització i estratègia en pimes i empreses familiars	BORRÀS GARRIDO, Irene VALLDUVÍ BOTET, Gerard
Pla d'empresa i anàlisi de l'emprenedoria	ABELLÓ PELLICER, Carlos BONILLO ALCAINA, Isaac BORRÀS GARRIDO, Irene CAMPA PLANAS, Fernando GINIEIS IRIBARREN, Matias Carlos MARTÍN DIEZ, Rebeca MOLL GARCÍA, Daniel MONTERO VILELA, Juan NIÑEROLA MONTSERRAT, Àngels VIDAL SUÑÉ, Antoni
Pla de màrqueting	ARNAVAT I CARBALLIDO, Xavier PÀMIES PALLISÉ, M. Del Mar SUAU SOLÉ, Irene RYAN, Gerard BARRULLAS BONET, Judit CALERO DE DIEGO, Adrià SÁNCHEZ VERGARA, José
Polítiques de recursos humans	CASCÓN PEREIRA, Rosalía HASSAN MARRERO, Nadima MARGALEF PEREA, Estefania
Producció, logística i gestió de qualitat	FISCHER, Luciano FONTS RIBAS, Albert MELIÀ ROIG, Ignasi MOLL GARCIA, Daniel
Responsabilitat social i ètica en els negocis	SETÓ PÀMIES, M. Dolors VIDAL SUÑÉ, Antoni

## 6. Assignació de tutor/a i elecció del tema del TFG

L'assignació del tema del TFG segueix el procediment següent: en primer lloc, el coordinador/a de TFG informa mitjançant l'espai Moodle del procediment i el termini màxim per registrar la sol·licitud d'àmbit a l'aplicació TFGFEE. Dins del termini, l'estudiant registra la sol·licitud establint un ordre de preferència dels àmbits en els quals vol realitzar el TFG. Finalment, el coordinador/a del TFG realitza l'assignació de l'àmbit d'acord amb la nota mitjana de l'expedient acadèmic de l'estudiant i la seva prioritització. En cas que el TFG es realitzi en grup per dos/dues estudiants, es considera com a nota mitjana, la mitjana aritmètica de les notes mitjanes dels dos/dues estudiants.

Una vegada tancat el procés d'assignació, el coordinador/a de TFG informa els departaments del nombre d'estudiants/treballs que se'ls ha assignat en cada àmbit i posteriorment el director/a de departament assigna un tutor/a a cada treball dins de l'àmbit que se li ha assignat.

Finalment, el coordinador/a de TFG informa els estudiants del resultat de l'assignació d'àmbit i tutor/a i també comunica a cada tutor/a els estudiants que li han estat assignats. El tema concret del TFG serà acordat entre tutor/a i estudiant. L'estudiant pot proposar un tema, tot respectant l'àmbit assignat.

En la Taula 6.1 es mostren els resultats del procés d'assignació de TFG, en cada un dels graus, corresponents al curs 2023-24.

**Taula 6.1. Treballs assignats curs 2023-24**

Grau	Fic	ADE-Reus*	ADE-Tortosa*	ECO	ADE+ Fic TFG I**	ADE+ Fic TFG II**	ADE+ Dret TFG II***	ADE+ TDAWiM TFG I ****	TOTAL
Número d'estudiants matriculats	62	116	35	40	41	41	21	1	<b>357</b>
Número de sol·licituds d'àmbit registrades	60	115	35	40	41	41	21	1	<b>354</b>
Número de treballs assignats	53	98	28	34	31	33	17	1	<b>295</b>
Individuals	46	81	21	28	21	25	13	1	<b>236</b>
En grup	7	17	7	6	10	8	4	0	<b>59</b>
Número d'àmbits (sense incloure APS)	12	19	8	11	9	12	19	19	<b>109</b>
Número de treballs assignats APS	0	1	1	0	1	0	0	0	<b>3</b>

Font: Elaboració pròpia.

Data d'extracció de les dades: Octubre 2023

\* Per a l'ensenyament d'ADE no s'agreguen els àmbits corresponents a ADE-Reus i ADE-Tortosa atès que els àmbits són específics per als estudiants d'ADE de cada seu i, per tant, per al conjunt d'ADE no seria real una oferta agregada de tots els àmbits.

\*\* En el doble grau d'ADE+Fic, en les assignatures TFG I i TFG II s'ofereixen, respectivament, 3 i 7 àmbits menys que en el grau de Fic i en el grau d'ADE-Reus degut a la supressió dels àmbits solapats.

\*\*\* En el doble grau d'ADE+Dret, en l'assignatura TFG II s'ofereixen els mateixos àmbits que en el grau d'ADE-Reus.

\*\*\*\* En el doble grau d'ADE+TDAWiM, en l'assignatura TFG I s'ofereixen els mateixos àmbits que en el grau d'ADE-Reus.

La Taula 6.2 presenta el nombre de TFG que els estudiants han demanat i se'ls ha concedit defensar-lo en anglès. Aquest curs s'han elaborat i defensat en anglès un total de 5 TFG.

**Taula 6.2. Nombre de TFG elaborats i defensats en anglès**

Grau	2018-19	2019-20	2020-21	2021-22	2022-23	2023-24
FiC	2	0	1	0	0	2
ADE	6	5	3	3	6	3
ADE-Reus	6	5	3	3	6	3
ADE-Tortosa	0	0	0	0	0	0
ECO	1	1	0	3	0	0
ADE+FiC TFG I grau FiC	0	0	1	3	1	0
ADE+FiC TFG II grau ADE	0	0	1	5	0	0
ADE+Dret TFG II	0	1	0	0	1	0
ADE+TDAWiM TFG I					1	0
<b>Total Graus</b>	<b>9</b>	<b>7</b>	<b>8</b>	<b>14</b>	<b>9</b>	<b>5</b>

Font: Elaboració pròpia.

Data d'extracció de les dades: Octubre 2023

La Taula 6.3 mostra el percentatge d'àmbits temàtics assignats en primera preferència per curs acadèmic. En el curs 2023-24, el percentatge d'àmbits assignats en primera preferència en el conjunt de la Facultat, ha estat del 96%, amb una millora de dos punts respecte el curs anterior. En el cas dels àmbits del FiC i ECO, s'assoleix el 100% d'assignació de treballs en primera preferència. En el cas d'ADE-Reus, es va assolir un 97% d'assignacions en primera preferència, superant clarament el valor objectiu establert (80%). Per contra, a ADE-Tortosa, el percentatge d'assignacions en primera preferència va ser del 79%, lleugerament per sota del llindar fixat (80%). Aquesta disminució s'explica principalment perquè 6 dels 28 treballs assignats no van poder ser adjudicats segons la primera preferència dels estudiants. Aquest fet es deu, en part, a l'alta demanda dels projectes APS oferts en aquest grau, que només disposen d'un únic treball assignable per projecte. Es considera un cas puntual i per tant no es fa cap proposta de millora.

**Taula 6.3. Percentatge d'àmbits de TFG assignats en primera preferència (Indicador 3 PR-FEE-019)**

Grau	2018-19	2019-20	2020-21	2021-22	2022-23	2023-24	Valor objectiu	Valor llindar
FiC	90%	90%	99%	91%	93%	100%	90%	80%
ADE*								
ADE-Reus	93%	78%	86%	92%	96%	97%	80%	75%
ADE-Tortosa	100%	96%	100%	100%	96%	79%	90%	80%
ECO	97%	100%	100%	94%	88%	100%	90%	80%
<b>Total Graus**</b>	<b>93%</b>	<b>85%</b>	<b>92%</b>	<b>92%</b>	<b>94%</b>	<b>96%</b>	<b>85%</b>	<b>77%</b>

Font: Elaboració pròpia. Data d'extracció de les dades: Octubre 2023

\* Per a l'ensenyament d'ADE no s'agreguen els àmbits corresponents a ADE-Reus i ADE-Tortosa atès que els àmbits són específics per als estudiants d'ADE de cada seu i, per tant, per al conjunt d'ADE no seria real una oferta agregada de tots els àmbits.

\*\* En el doble grau d'ADE+FiC, l'assignació d'àmbit de les assignatures TFG I i TFG II es fa conjuntament amb l'assignació dels àmbits en el grau de FiC i en el grau d'ADE, respectivament, i per tant es troben inclosos en els respectius graus. En els dobles grau d'ADE+Dret i ADE+TDAWiM l'assignació d'àmbit dels treballs d'ADE es fa conjuntament amb l'assignació d'àmbits en el grau d'ADE.

Les Taules 6.4, 6.5. i 6.6 ens mostren, respectivament, el nombre de tutors/es implicats, el nombre de TFG assignats i la ràtio de treballs assignats per tutor/a acadèmic. En aquest curs 2023-24, la ràtio de treballs assignats per tutor/a acadèmic en el conjunt de la Facultat ha estat de 4'5, situant-se tots els ensenyaments per sota del valor objectiu establert (<5). Així, l'objectiu proposat s'ha complert en tots els ensenyaments.

**Taula 6.4. Nombre de tutors/es acadèmics de TFG implicats**

Grau	2018-19	2019-20	2020-21	2021-22	2022-23	2023-24
FiC	27	27	21	31	23	19
ADE*	49	48	46	47	48	40
ADE-Reus	42	42	40	38	39	32
ADE-Tortosa	9	8	6	9	9	8
ECO	17	13	13	13	11	15
ADE+FiC TFG I	8	15	14	13	16	16
ADE+FiC TFG II	12	17	20	21	13	19
ADE+Dret TFG II	9	13	14	10	12	14
ADE+TDAWiM TFG I					2	1
<b>Total Graus*</b>	<b>76</b>	<b>77</b>	<b>70</b>	<b>79</b>	<b>68</b>	<b>66</b>

Font: Elaboració pròpia. Data d'extracció de les dades: Octubre 2023

\* El nombre total no correspon necessàriament a la suma dels tutors/es de cada grau ja que hi ha tutors/es que tutoritzen TFG en diferents ensenyaments.

**Taula 6.5. Nombre de treballs assignats (1)**

Grau	2018-19	2019-20	2020-21	2021-22	2022-23	2023-24
FiC	65	72	55	71	50	53
ADE	146	169	157	160	134	126
ADE-Reus	121	142	132	131	106	98
ADE-Tortosa	25	27	25	29	28	28
ECO	31	26	22	32	34	34
ADE+FiC TFGI	17	24	25	27	25	31
ADE+FiC TFGII	16	23	28	28	25	33
ADE+Dret TFG II	9	16	16	13	17	17
ADE+TDAWiM TFG I					2	1
<b>Total Graus</b>	<b>284</b>	<b>330</b>	<b>303</b>	<b>331</b>	<b>287</b>	<b>295</b>

(1) Són els treballs als quals s'ha assignat tutor/a. Inclou tant els defensats com els no presentats.

Font: Elaboració pròpia. Data d'extracció de les dades: Octubre 2023

**Taula 6.6. Ràtio de TFG assignats per tutor/a (Indicador 8 PR-FEE-019)**

Grau	2018-19	2019-20	2020-21	2021-22	2022-23	2023-24	Valor objectiu	Valor llindar
FiC	2,4	2,7	2,6	2,3	2,2	2,8	5	8
ADE	3,0	3,5	3,4	3,4	2,8	3,2		
ADE-Reus	2,9	3,4	3,3	3,4	2,7	3,1		
ADE-Tortosa	2,8	3,4	4,2	3,2	3,1	3,5		
ECO	1,8	2,0	1,7	2,5	3,1	2,3		
ADE+FiC TFGI	2,1	1,6	1,8	2,1	1,6	1,9		
ADE+FiC TFGII	1,3	1,4	1,4	1,3	1,9	1,7		
ADE+Dret TFG II	1,0	1,2	1,1	1,3	1,4	1,2		
ADE+TDAWiM TFG I					1,0	1,0		
<b>Total Graus</b>	<b>3,7</b>	<b>4,3</b>	<b>4,3</b>	<b>4,2</b>	<b>4,2</b>	<b>4,5</b>		

Font: Elaboració pròpia.

Data d'extracció de les dades: Octubre 2023



Una vegada els estudiants coneixen l'àmbit temàtic i el tutor/a assignat, tant des del CRAI Bellissens com des del CRAI Campus Terres de l'Ebre, es programen dues sessions informatives adreçades als estudiants: la primera sobre recursos de suport i eines per a l'elaboració del TFG i la segona sobre els gestors bibliogràfics.

Els objectius de les sessions són: assessorar els estudiants davant les necessitats d'informació amb què es poden trobar durant l'elaboració del TFG, identificar quines fonts d'informació poden utilitzar (dades estadístiques, estudi de casos, articles de revistes..), presentar els recursos d'informació disponibles i com localitzar-los, avaluar la informació gratuïta d'Internet, evitar el plagi citant correctament la informació i conèixer el funcionament de gestors bibliogràfics.

En el curs 2023-24, les sessions es van realitzar al CRAI Campus Terres de l'Ebre el dilluns 23 d'octubre (recursos de suport i eines) i el dimarts 24 d'octubre de 2023 (gestor referències) i van ser impartides per la Sra. Clara Álvarez (Responsable del CRAI Campus Terres de l'Ebre) amb una assistència de 10 estudiants a la primera i 4 estudiants a la segona sessió.

En el cas de Reus, les dues sessions sobre recursos de suport i eines per a l'elaboració del TFG es van dur a terme, una al matí el dimecres 8 de novembre i l'altra a la tarda dijous 9 de novembre de 2023, amb una assistència de 10 estudiants en la sessió del matí i 6 en la sessió de la tarda. També es van realitzar dues sessions sobre els gestors de referències bibliogràfiques, una al matí dimecres 22 de novembre i l'altra a la tarda el dijous 23 de novembre de 2023, amb una assistència de 5 estudiants en la sessió del matí i 3 en la sessió de la tarda. Totes les sessions han anat a càrrec de la Sra. Arian Casals (Responsable del CRAI Campus Bellissens).

## **7. Convocatòries i lliurament del TFG**

El lliurament del TFG es realitza amb una antelació que no supera els 30 dies naturals de la data de la seva defensa en la convocatòria de juny i de 15 dies naturals en les convocatòries de febrer i setembre. Les dates concretes per al lliurament es donen a conèixer a través del Moodle. Els estudiants han de lliurar una còpia del treball en format pdf, al campus virtual de l'assignatura, juntament amb tota la documentació requerida per a la incorporació del seu TFG al repositori institucional de la URV.

El dipòsit i visualització dels TFG al repositori segueix les pautes establertes a la normativa marc del TFG de la URV.

Els períodes de defensa del TFG es fixen en els calendaris acadèmics de grau i dobles graus de la FEE, els quals s'incorporen a la Guia Docent. La data, hora i lloc concret de la defensa de cada TFG es publica a l'espai Moodle.

## **8. Avaluació del TFG**

L'avaluació del TFG correspon al tutor/a i a un tribunal d'avaluació, amb les ponderacions que s'estableixin a la Guia Docent del TFG. La qualificació és sempre individual per a cada estudiant, tot i que el TFG s'hagi elaborat per un grup de dos/dues estudiants.

El tutor/a qualifica el treball seguint la plantilla de rúbriques d'avaluació per als tutors/es i introdueix la seva qualificació a l'aplicació TFGFEE.

El tribunal d'avaluació dels TFG està format per un president/a, un/a vocal i un secretari/ària, essent tots tres docents vinculats als departaments de Gestió d'Empreses i/o d'Economia de la URV que no hagin estat tutors/es dels estudiants que avaluïn. La qualificació atorgada pel

tribunal és única i és acordada pels tres membres que el formen. El tribunal d'avaluació qualifica el treball i l'exposició de l'estudiant seguint la plantilla de rúbriques d'avaluació per al tribunal i el president/a del tribunal introdueix a l'aplicació TFGFEE la qualificació atorgada a cada estudiant.

El coordinador/a del TFG emplena les actes del TFG de cada convocatòria i ensenyament incorporant la qualificació final que consta a l'aplicació TFGFEE. En la Taula 8.1. es mostren les qualificacions dels estudiants matriculats al TFG en el curs 2023-24 i a la Taula 8.2. se'n mostra la seva evolució.

**Taula 8.1. Qualificacions dels estudiants per convocatòries. Curs 2023-24**

Qualificació	gra	GENER		JUNY		SETEMBRE		Total Estudiants	Total % s/total
		Estudiants	% s/total	Estudiants	% s/total	Estudiants	% s/total		
MH	ADE		0,00%	1	0,30%		0,00%	1	0,19%
	ADE-CTE		0,00%	1	0,30%		0,00%	1	0,19%
	ECO		0,00%	2	0,60%		0,00%	2	0,38%
	ADE + FIC I fic		0,00%	2	0,60%		0,00%	2	0,38%
<b>Total MH</b>			<b>0,00%</b>	<b>6</b>	<b>1,81%</b>		<b>0,00%</b>	<b>6</b>	<b>1,13%</b>
EXCEL·LENT	ADE		0,00%	2	0,60%	1	0,58%	3	0,57%
	ADE + DRET		0,00%	2	0,60%		0,00%	2	0,38%
<b>Total EXCEL·LENT</b>			<b>0,00%</b>	<b>4</b>	<b>1,21%</b>	<b>1</b>	<b>0,58%</b>	<b>5</b>	<b>0,95%</b>
NOTABLE	FIC		0,00%	11	3,32%	4	2,33%	15	2,84%
	ADE	4	15,38%	19	5,74%	4	2,33%	27	5,10%
	ADE-CTE	2	7,69%	9	2,72%		0,00%	11	2,08%
	ECO		0,00%	8	2,42%	1	0,58%	9	1,70%
	ADE + FIC I fic		0,00%	12	3,63%		0,00%	12	2,27%
	ADE + FIC II ade	2	7,69%	8	2,42%	1	0,58%	11	2,08%
	ADE + DRET		0,00%	2	0,60%		0,00%	2	0,38%
	ADE + TDAWIM		0,00%	1	0,30%		0,00%	1	0,19%
<b>Total NOTABLE</b>	<b>8</b>	<b>30,77%</b>	<b>70</b>	<b>21,15%</b>	<b>10</b>	<b>5,81%</b>	<b>88</b>	<b>16,64%</b>	
APROVAT	FIC	1	3,85%	18	5,44%	5	2,91%	24	4,54%
	ADE	4	15,38%	24	7,25%	14	8,14%	42	7,94%
	ADE-CTE	1	3,85%	8	2,42%	2	1,16%	11	2,08%
	ECO	1	3,85%	9	2,72%	3	1,74%	13	2,46%
	ADE + FIC I fic	4	15,38%	11	3,32%	2	1,16%	17	3,21%
	ADE + FIC II ade		0,00%	13	3,93%	6	3,49%	19	3,59%
	ADE + DRET		0,00%	3	0,91%		0,00%	3	0,57%
<b>Total APROVAT</b>	<b>11</b>	<b>42,31%</b>	<b>86</b>	<b>25,98%</b>	<b>32</b>	<b>18,60%</b>	<b>129</b>	<b>24,39%</b>	
SUSPENS	FIC		0,00%	7	2,11%	6	3,49%	13	2,46%
	ADE		0,00%	14	4,23%	10	5,81%	24	4,54%
	ADE-CTE		0,00%	2	0,60%		0,00%	2	0,38%
	ECO		0,00%		0,00%	2	1,16%	2	0,38%
	ADE + FIC I fic		0,00%		0,00%	1	0,58%	1	0,19%
	ADE + FIC II ade	2	7,69%	1	0,30%	2	1,16%	5	0,95%
	ADE + DRET		0,00%	1	0,30%	1	0,58%	2	0,38%
<b>Total SUSPENS</b>	<b>2</b>	<b>7,69%</b>	<b>25</b>	<b>7,55%</b>	<b>22</b>	<b>12,79%</b>	<b>49</b>	<b>9,26%</b>	
NP	FIC	1	3,85%	24	7,25%	17	9,88%	42	7,94%
	ADE	2	7,69%	46	13,90%	33	19,19%	81	15,31%
	ADE-CTE		0,00%	12	3,63%	12	6,98%	24	4,54%
	ECO	2	7,69%	18	5,44%	14	8,14%	34	6,43%
	ADE + FIC I fic		0,00%	12	3,63%	9	5,23%	21	3,97%
	ADE + FIC II ade		0,00%	15	4,53%	9	5,23%	24	4,54%
	ADE + DRET		0,00%	13	3,93%	13	7,56%	26	4,91%
<b>Total NP</b>	<b>5</b>	<b>19,23%</b>	<b>140</b>	<b>42,30%</b>	<b>107</b>	<b>62,21%</b>	<b>252</b>	<b>47,64%</b>	
<b>Total general</b>		<b>26</b>	<b>100,00%</b>	<b>331</b>	<b>100,00%</b>	<b>172</b>	<b>100,00%</b>	<b>529</b>	<b>100,00%</b>

Font: Elaboració pròpia a partir del buidatge actes.

Data d'extracció de les dades: Octubre 2024

En aquest curs 2023-24, hi havia un total de 172 estudiants que estaven convocats a la segona convocatòria de setembre, dels quals 43 estudiants van superar finalment l'assignatura (25,0%), 22 estudiants van suspendre (12,8%) i 107 estudiants no es van presentar (el 62,2% del total convocats).





**Taula 8.3. Evolució qualificacions per convocatòries i curs acadèmic**

Tipus convo	Cui	MH	% MH	EXCELENT	% EXC	NOTABLE	% NOT	APROVAT	% APR	SUSPENS	% SUS	NP	%NP	TOTAL
GENER	2018-19	0	0,0%	0	0,0%	4	30,8%	7	53,8%	2	15,4%	0	0,0%	13
	2019-20	0	0,0%	0	0,0%	7	29,2%	9	37,5%	5	20,8%	3	12,5%	24
	2020-21	0	0,0%	1	4,0%	8	32,0%	9	36,0%	1	4,0%	6	24,0%	25
	2021-22	1	3,1%	0	0,0%	9	28,1%	7	21,9%	6	18,8%	9	28,1%	32
	2022-23	1	2,7%	0	0,0%	15	40,5%	11	29,7%	2	5,4%	8	21,6%	37
2023-24	0	0,0%	0	0,0%	8	30,8%	11	42,3%	2	7,7%	5	19,2%	26	
<b>Total GENER</b>		<b>2</b>	<b>1,3%</b>	<b>1</b>	<b>0,6%</b>	<b>51</b>	<b>32,5%</b>	<b>54</b>	<b>34,4%</b>	<b>18</b>	<b>11,5%</b>	<b>31</b>	<b>19,7%</b>	<b>157</b>
JUNY	2018-19	3	1,7%	9	5,2%	67	38,5%	48	27,6%	15	8,6%	32	18,4%	174
	2019-20	5	1,4%	10	2,9%	110	31,6%	65	18,7%	17	4,9%	141	40,5%	348
	2020-21	2	0,6%	2	0,6%	79	24,7%	71	22,2%	15	4,7%	151	47,2%	320
	2021-22	6	1,7%	15	4,1%	80	22,0%	75	20,7%	19	5,2%	168	46,3%	363
	2022-23	4	1,3%	19	6,1%	62	19,9%	85	27,2%	20	6,4%	122	39,1%	312
2023-24	6	1,8%	4	1,2%	70	21,1%	86	26,0%	25	7,6%	140	42,3%	331	
<b>Total JUNY</b>		<b>26</b>	<b>1,4%</b>	<b>59</b>	<b>3,2%</b>	<b>468</b>	<b>25,3%</b>	<b>430</b>	<b>23,3%</b>	<b>111</b>	<b>6,0%</b>	<b>754</b>	<b>40,8%</b>	<b>1.848</b>
SETEMBRE	2018-19	0	0,0%	4	3,1%	13	10,0%	29	22,3%	21	16,2%	63	48,5%	130
	2019-20	0	0,0%	0	0,0%	23	13,9%	40	24,1%	12	7,2%	91	54,8%	166
	2020-21	0	0,0%	0	0,0%	14	8,1%	34	19,7%	15	8,7%	110	63,6%	173
	2021-22	0	0,0%	4	2,0%	20	9,9%	46	22,8%	9	4,6%	123	60,9%	202
	2022-23	0	0,0%	1	0,7%	16	10,5%	39	25,7%	7	4,6%	89	58,6%	152
2023-24	0	0,0%	1	0,6%	10	5,8%	32	18,6%	22	12,8%	107	62,2%	172	
<b>Total SETEMBRE</b>		<b>0</b>	<b>0,0%</b>	<b>10</b>	<b>1,0%</b>	<b>96</b>	<b>9,6%</b>	<b>220</b>	<b>22,1%</b>	<b>86</b>	<b>8,6%</b>	<b>583</b>	<b>58,6%</b>	<b>995</b>
<b>Total general</b>		<b>28</b>	<b>0,9%</b>	<b>70</b>	<b>2,3%</b>	<b>615</b>	<b>20,5%</b>	<b>704</b>	<b>23,5%</b>	<b>215</b>	<b>7,2%</b>	<b>1.368</b>	<b>45,6%</b>	<b>3.000</b>

Font: Elaboració pròpia a partir de SÍNIA: ACRG12 - Rendiment acadèmic per assignatura (per convocatòria)

Data d'extracció de les dades: Octubre 2024

Cal precisar que en els cursos 2018-19 i anteriors el TFG tenia una convocatòria única. Per primera vegada, a partir de curs 2019-20, l'estudiant disposa de dues convocatòries.

**Gràfic 2. Evolució de les qualificacions dels estudiants per convocatòries**

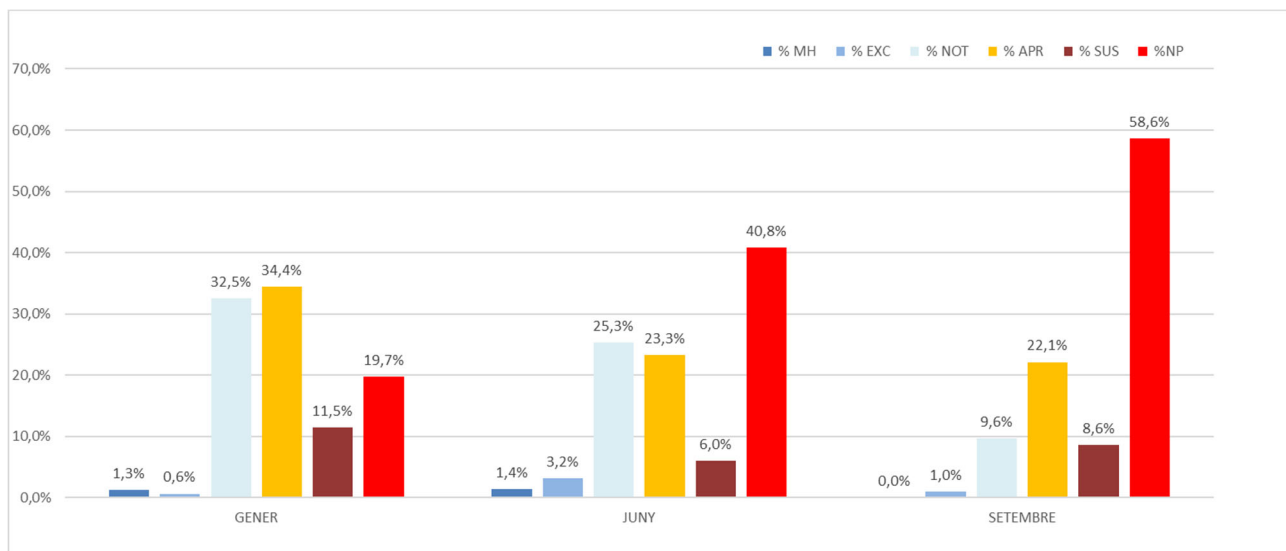

Font: Elaboració pròpia a partir de SÍNIA: ACRG12 - Rendiment acadèmic per assignatura (per convocatòria)

Data d'extracció de les dades: Octubre 2024

En les Taules 8.4, 8.5 i 8.6, es mostren, respectivament, les següents taxes, dels últims 6 cursos:

- taxes de rendiment (ràtio crèdits aprovats/crèdits ordinari matriculats)
- taxes d'èxit (ràtio crèdits aprovats/crèdits presentats)
- taxes de no presentats (relació crèdits no presentats/crèdits ordinari matriculats)

La taxa de rendiment de la FEE en el curs 2023-24 se situa en el 63,9%, amb una disminució de quasi 10 punts respecte el curs anterior (73,4 %). La major taxa de rendiment dels estudiants es dona al doble grau d'ADE+FiC (74,4%). Destaca el baix rendiment en ADE+Dret provocat per l'alt percentatge de No presentats.

**Taula 8.4. Taxa de rendiment del TFG**

Taxa Rendiment	2018-19	2019-20	2020-21	2021-22	2022-23	2023-24
FiC	54,3%	71,3%	56,9%	65,5%	74,1%	62,9%
ADE	53,5%	72,6%	60,2%	64,3%	73,8%	63,6%
ADE-Reus	52,9%	73,9%	60,1%	68,0%	75,6%	62,9%
ADE-Tortosa	56,7%	66,7%	60,7%	48,6%	66,7%	65,7%
ECO	53,1%	51,9%	52,2%	59,0%	51,4%	60,0%
ADE+FiC	94,4%	83,9%	81,8%	79,1%	78,8%	74,4%
ADE+FiC TFGI (G.FIC)	94,4%	85,7%	84,4%	78,8%	75,8%	75,6%
ADE+FiC TFGII (G.ADE)	94,4%	82,1%	79,4%	79,4%	81,8%	73,2%
ADE+Dret TFG II	44,4%	66,7%	64,7%	65,0%	72,7%	33,3%
ADE+TDAWiM TFGI					100,0%	100,0%
<b>Total Graus</b>	<b>58,0%</b>	<b>72,2%</b>	<b>63,5%</b>	<b>66,6%</b>	<b>73,4%</b>	<b>63,9%</b>

Font: SÍNIA: ACRG10 - Assignatures segons taxa d'èxit i taxa de rendiment  
Data d'extracció de les dades: Octubre 2024

La taxa d'èxit de la FEE també ha disminuït, passant del 97,4% en el curs 2022-23 al 91,2% en el curs 2023-24. Destacar que en el cas del grau d'ADE-Tortosa i el doble grau d'ADE+TDAWiM TFGI la taxa d'èxit és del 100%.

**Taula 8.5. Taxa d'èxit del TFG**

Taxa Èxit	2018-19	2019-20	2020-21	2021-22	2022-23	2023-24
FiC	76,0%	96,6%	94,3%	93,4%	95,6%	86,7%
ADE	80,5%	94,5%	91,6%	98,3%	97,6%	90,6%
ADE-Reus	79,6%	94,3%	90,2%	98,0%	97,1%	88,0%
ADE-Tortosa	85,0%	95,7%	100,0%	100,0%	100,0%	100,0%
ECO	89,5%	93,3%	80,0%	100,0%	95,0%	92,3%
ADE+FiC	100,0%	97,9%	98,2%	96,4%	98,1%	95,3%
ADE+FiC TFGI (G.FIC)	100,0%	100,0%	100,0%	96,3%	100,0%	96,9%
ADE+FiC TFGII (G.ADE)	100,0%	95,8%	96,4%	96,4%	96,4%	93,8%
ADE+Dret TFG II	66,7%	100,0%	100,0%	92,9%	100,0%	87,5%
ADE+TDAWiM TFGI					100,0%	100,0%
<b>Total Graus</b>	<b>82,9%</b>	<b>95,7%</b>	<b>93,2%</b>	<b>96,7%</b>	<b>97,4%</b>	<b>91,2%</b>

Font: SÍNIA: ACRG10 - Assignatures segons taxa d'èxit i taxa de rendiment  
Data d'extracció de les dades: Octubre 2024

La taxa global de no presentats ha augmentat respecte el curs anterior, situant-se en el 30,0% en aquest curs 2023-24. El grau d'ADE+Dret és el que presenta una taxa superior (61,9%).

**Taula 8.6. Taxa de no presentats del TFG**

Taxa No Presentats	2018-19	2019-20	2020-21	2021-22	2022-23	2023-24
FiC	28,6%	26,3%	39,7%	29,9%	22,4%	27,4%
ADE	33,5%	23,2%	34,3%	34,6%	24,4%	29,8%
ADE-Reus	33,6%	21,7%	33,3%	30,6%	22,1%	28,4%
ADE-Tortosa	33,3%	30,3%	39,3%	51,4%	33,3%	34,3%
ECO	40,6%	44,4%	34,8%	41,0%	45,9%	35,0%
ADE+FiC	5,6%	14,3%	16,7%	17,9%	19,7%	22,0%
ADE+FiC TFGI (G.FIC)	5,6%	14,3%	15,6%	18,2%	24,2%	22,0%
ADE+FiC TFGII (G.ADE)	5,6%	14,3%	17,6%	17,6%	15,2%	22,0%
ADE+Dret TFG II	33,3%	33,3%	35,3%	30,0%	27,3%	61,9%
ADE+TDAWiM TFGI					0,0%	0,0%
<b>Total Graus</b>	<b>30,0%</b>	<b>24,5%</b>	<b>31,9%</b>	<b>31,1%</b>	<b>24,7%</b>	<b>30,0%</b>

Font: SÍNIA: Elaboració pròpia a partir de ACRG10 - Assignatures segons taxa d'èxit i taxa de rendiment  
Data d'extracció de les dades: Octubre 2024

En alguns graus la taxa de no presentats és elevada i entenem que pot ser deguda, entre altres factors, a dificultats en la planificació per part de l'estudiant (mala gestió del temps, sobrecàrrega acadèmica quan l'estudiant concentra l'elaboració del TFG en les últimes setmanes del curs, poca proactivitat per contactar amb el seu tutor/a..), falta de motivació o interès per l'àmbit assignat del TFG, incorporació dels estudiants al mercat laboral... S'incorpora una proposta de millora per reduir la taxa de no presentats al TFG implantant els canvis introduïts en el seguiment dels treballs: entregues parcials del TFG i reunions obligatòries amb el tutor/a.

Al setembre de 2024, un cop completada l'avaluació de la segona convocatòria d'aquest curs 2023-24, s'ha fet un estudi per quantificar el nombre d'estudiants que només els hi quedava superar el TFG per finalitzar els seus estudis de grau i doble grau. Tal com es mostra a la taula 8.7, hi ha un total de 127 estudiants en aquesta situació, dels quals 51 estudiants (40,2% del total) s'han tornat a matricular al TFG el curs 2024-25, mentre que els altres 76 (59,8%) resten sense matricular en la data de presentació d'aquest informe.

**Taula 8.7. Estudiants amb el TFG pendent per finalitzar els estudis. Curs 2023-24.**

	<b>Estudiants manquen 6 ECTS TFG</b>	<b>Estudiants manquen 12 ECTS TFG</b>	<b>Total</b>
FiC	41	-	41
ADE	65	-	65
ADE-Reus	46	-	46
ADE-Tortosa	19	-	19
ECO	16	-	16
ADE+FiC	0	4	4
ADE+Dret*	0	1	1
<b>Total Graus</b>	<b>122</b>	<b>5</b>	<b>127</b>

Font: SÍNIA: Elaboració per part del GTR. Data d'extracció de les dades: Octubre 2024

\*En el cas de ADE+Dret hi ha un estudiant que li cal superar el TFGII corresponent al grau d'ADE i el TFG I que correspon al grau de Dret (Facultat Ciències Jurídiques).

Es planteja una proposta de millora, amb termini curs 2024-25, amb l'objectiu de reduir el nombre d'estudiants que només tenen pendent el TFG per graduar-se, amb aquestes accions previstes:

- enviar un correu electrònic personalitzat amb indicacions sobre el procés de matrícula i elaboració del TFG a tots el estudiants que només tenen pendent el TFG per a finalitzar els seus estudis
- amb posterioritat, enviar un missatge sms de recordatori per assegurar que els estudiants han rebut tota la informació.

## 9. Satisfacció del TFG

En el procés del TFG es realitzen les enquestes i qüestionaris següents:

Pel que fa als estudiants:

- Qüestionari de satisfacció de la sessió informativa als estudiants.
- Enquesta de satisfacció del desenvolupament del TFG.

Per que fa als tutors/es:

- Qüestionari de satisfacció de la sessió informativa als tutors/es.
- Enquesta de satisfacció del tutor/a de TFG.

### 9.1. Enquestes de satisfacció dels estudiants

#### 9.1.1 Qüestionari de satisfacció de la sessió informativa als estudiants de TFG

##### a) Característiques i participació

El coordinador/a del TFG convoca els estudiants matriculats de TFG a una sessió informativa a l'inici del curs. Es van realitzar dues sessions presencials a Reus, una al matí i l'altra a la tarda, i una tercera a Tortosa.

Un cop finalitzada la sessió es realitza un qüestionari online i les respostes són recollides a l'aplicació d'enquestes Alchemer.

El qüestionari pot consultar-se a l'Annex 1 d'aquest informe i consta de tres preguntes, una primera per identificar el grau que cursa l'estudiant, una segona on ha de valorar de 0 a 10 la informació rebuda en aquesta sessió i per últim una pregunta oberta per fer qualsevol altre comentari.

La Taula 9.1.1.1. mostra les característiques del qüestionari, la Taula 9.1.1.2. l'evolució de la participació per ensenyament i tot seguit se'n detallen els resultats.

##### Taula 9.1.1.1. Característiques i participació

Qüestionari sessió informativa TFG estudiants	2018-19	2019-20	2020-21	2021-22	2022-23	2023-24
Propietari de l'enquesta	FEE	FEE	FEE	FEE	FEE	FEE
Format de lliurament	Paper	Paper	ALCHEMER	ALCHEMER	ALCHEMER	ALCHEMER
Periodicitat	Anual	Anual	Anual	Anual	Anual	Anual
Població (Nombre d'estudiants matriculats de TFG)	317	372	345	395	349	357
Nombre d'enquestes contestades	140	173	81	173	93	81
Percentatge de participació	44%	47%	23%	44%	27%	23%

Font: SÍNIA: ACRG18 - Assignatures dels plans d'estudis de grau  
Data d'extracció de les dades: Octubre 2023



**Taula 9.1.1.2. Participació en el qüestionari de satisfacció de la sessió informativa als estudiants.**

<b>Titulació</b>		<b>2018-19</b>	<b>2019-20</b>	<b>2020-21</b>	<b>2021-22</b>	<b>2022-23</b>	<b>2023-24</b>
FIC	Respostes	22	33	12	31	20	4
	Est. Matr. TFG	70	80	58	87	58	62
	%	31%	41%	21%	36%	34%	6%
ADE-Reus	Respostes	60	78	43	62	45	28
	Est. Matr. TFG	140	158	153	147	131	116
	%	43%	49%	28%	42%	34%	24%
ADE-Tortosa	Respostes	21	17	6	28	9	22
	Est. Matr. TFG	30	33	28	35	33	35
	%	70%	51%	21%	80%	27%	63%
ECO	Respostes	13	10	3	22	4	3
	Est. Matr. TFG	32	27	23	39	35	40
	%	41%	37%	13%	56%	11%	8%
ADE+FiC I	Respostes						
	Est. Matr. TFG	18	28	32	33	33	41
	%						
ADE+FiC II	Respostes						
	Est. Matr. TFG	18	28	34	34	33	41
	%						
ADE+FiC (*)	Respostes	10	23	11	24	9	13
	Est. Matr. TFG	19	29	34	35	36	43
	%	53%	79%	32%	69%	25%	30%
ADE+Dret	Respostes	9	12	6	6	6	10
	Est. Matr. TFG	9	18	17	20	22	21
	%	100%	66%	35%	30%	27%	48%
ADE+TDAWIM	Respostes					0	1
	Est. Matr. TFG					2	1
	%					0%	100%
<b>Total Graus</b>	Respostes	<b>140</b>	<b>173</b>	<b>81</b>	<b>173</b>	<b>93</b>	<b>81</b>
	Est. Matr. TFG	<b>317</b>	<b>372</b>	<b>345</b>	<b>395</b>	<b>349</b>	<b>357</b>
	%	<b>44%</b>	<b>47%</b>	<b>23%</b>	<b>44%</b>	<b>27%</b>	<b>23%</b>

(\*) En el cas d'ADE+FiC, en el curs 2018-19 s'han matriculat 18 estudiants en cada una de les dues assignatures de TFG que han de cursar, malgrat es tracta de 19 estudiants diferents.

En el curs 2019-20 s'han matriculat 28 estudiants en cada una de les dues assignatures, malgrat es tracta de 29 estudiants diferents. En el curs 2020-21 s'han matriculat 32 i 34 estudiants en cada una de les dues assignatures, malgrat es tracta de 34 estudiants diferents. En el curs 2021-22 s'han matriculat 33 i 34 estudiants en cada una de les dues assignatures, malgrat es tracta de 35 estudiants diferents. En el curs 2022-23 s'han matriculat 33 estudiants en cada una de les dues assignatures, malgrat es tracta de 36 estudiants diferents. En el curs 2023-24 s'han matriculat 41 estudiants en cada una de les dues assignatures, malgrat es tracta de 43 estudiants diferents.

Font: Elaboració pròpia. Data d'extracció de les dades: Octubre 2023

## b) Resultats

1- Valora de 0 a 10 la informació rebuda en aquesta sessió

	2018-19	2019-20	2020-21	2021-22	2022-23	2023-24
FiC	8,8	8,0	8,2	8,7	8,7	9,8
ADE-Reus	8,3	8,4	9,2	8,3	9,0	8,8
ADE-Tortosa	9,0	9,3	9,3	9,1	9,4	9,0
ECO	8,5	8,3	8,7	8,2	9,5	10,0
ADE+FiC	8,3	8,7	9,0	8,3	8,8	8,6
ADE+Dret	8,4	8,0	8,7	9,3	9,3	8,4
ADE+TDAWIM					ND	7,0
<b>Total Graus</b>	<b>8,5</b>	<b>8,4</b>	<b>9,0</b>	<b>8,5</b>	<b>9,0</b>	<b>8,8</b>

Font: Elaboració pròpia.

Data d'extracció de les dades: Octubre 2023

## c) Valoració sessió informativa als estudiants de TFG

Aquest curs s'han obtingut 81 enquestes (23% de participació ) i la valoració mitjana de la informació rebuda en la sessió informativa als estudiants va ser de 8,8 sobre 10, inferior a la valoració del curs passat (9,0).

## 9.1.2. Enquesta de satisfacció de l'estudiant de TFG

### a) Característiques i participació

Els estudiants matriculats al TFG responen en la convocatòries en què defensen el seu treball (gener, juny i setembre) l'enquesta de satisfacció del TFG. L'enquesta de satisfacció dels estudiants es realitza mitjançant l'espai Moodle de l'assignatura.

En el curs 2018-19, es va implementar la proposta de millora, consistent en la modificació del qüestionari de l'enquesta d'estudiant per tal d'identificar correctament les respostes dels estudiants d'ADE+FIC i també, com a novetat en el curs esmentat, els estudiants d'ADE+Dret.

En el curs 2020-21 es va fer una revisió de l'enquesta i s'ha elaborat una nova versió (v.5). En el curs 2023-24 no hi ha hagut cap canvi.

Les Taules 9.1.2.1 i 9.1.2.2. mostren les característiques i participació en aquesta enquesta i tot seguit se'n detallen els resultats.

**Taula 9.1.2.1. Característiques i participació.**

<b>Enquesta TFG estudiants</b>	<b>2018-19</b>	<b>2019-20</b>	<b>2020-21</b>	<b>2021-22</b>	<b>2022-23</b>	<b>2023-24</b>
Propietari de l'enquesta	FEE	FEE	FEE	FEE	FEE	FEE
Format de lliurament	Moodle	Moodle	Moodle	Moodle	Moodle	Moodle
Periodicitat	Anual	Anual	Anual	Anual	Anual	Anual
Nombre d'estudiants matriculats del TFG	317	372	345	395	349	357
Nombre d'enquestes contestades	87	104	93	112	153	110
Percentatge de participació s/estudiants matriculats	27%	28%	27%	28%	44%	31%
Nombre d'estudiants que han presentat el TFG Població (N total de destinataris)	222	281	235	272	260	250
Percentatge de participació s/estudiants presentats	39%	37%	39%	41%	59%	44%

Font: Elaboració pròpia.

Data d'extracció de les dades: Octubre 2024

**Taula 9.1.2.2. Participació en l'enquesta de satisfacció d'estudiants. Dades per ensenyament (\*)**

La participació dels estudiants d'ADE+Dret ha estat d'un sol estudiant per tant no es valoraran les dades obtingudes per no ser dades objectives/representatives.

Titulació	2018-19			2019-20			2020-21			2021-22			2022-23			2023-24		
	Resp.	Est. Matr.	%	Resp.	Est. Matr.	%	Resp.	Est Matr	%	Resp.	Est Matr.	%	Resp.	Est matr.	%	Resp.	Est Matr.	%
FiC	17	70	24%	18	80	23%	14	58	24%	21	87	24%	21	58	36%	27	62	44%
ADE-Reus	37	140	26%	47	158	30%	38	153	25%	44	147	30%	57	131	44%	47	116	41%
ADE-Tortosa	8	30	27%	7	33	21%	6	28	21%	4	35	11%	11	33	33%	5	35	14%
ECO	12	32	38%	11	27	41%	7	23	30%	10	39	26%	10	35	29%	13	40	33%
ADE+FiC I		18			28			32			33			33			41	0%
ADE+FiC II		18			28			34			34			33			41	0%
ADE+FiC	10	19	53%	14	29	48%	22	34	65%	26	35	74%	47	66	71%	17	82	21%
ADE+DRET	3	9	33%	7	18	39%	6	17	35%	7	20	35%	6	22	27%	1	21	5%
ADE + TDAWiM													1	2	50%	0	1	0%
<b>Total Graus</b>	<b>87</b>	<b>317</b>	<b>27%</b>	<b>104</b>	<b>372</b>	<b>28%</b>	<b>93</b>	<b>345</b>	<b>27%</b>	<b>112</b>	<b>395</b>	<b>28%</b>	<b>153</b>	<b>349</b>	<b>44%</b>	<b>110</b>	<b>357</b>	<b>31%</b>

(\*) Els percentatges de participació s'han calculat sobre la xifra d'estudiants matriculats

Font: Elaboració pròpia.

Data d'extracció de les dades: Octubre 2024

## b) Resultats

### Bloc 1. Informació prèvia del TFG.

1. Per quin dels mitjans següents has obtingut informació sobre el TFG? (Pots marcar més d'una casella)

	2021-2022						Total 2021-22	2022-23						Total 2022-23	2023-24						Total 2023-24	
	FiC	ADE-Reus	ADE-Tortosa	ECO	ADE+ FiC	ADE+ DRET		FiC	ADE-Reus	ADE-Tortosa	ECO	ADE+ FiC	ADE+ DRET	ADE+ TDAWiM		FiC	ADE-Reus	ADE-Tortosa	ECO	ADE+ FiC	ADE+ DRET	
Correu electrònic	12,5%	16,4%	25,0%	14,3%	15,5%	15,0%	<b>15,7%</b>	18,1%	16,7%	15,9%	12,9%	19,0%	10,0%	0,0%	<b>17,0%</b>	15,1%	17,2%	20,0%	23,3%	18,8%	ND	<b>17,5%</b>
Guia docent	6,3%	10,3%	6,3%	14,3%	10,6%	0,0%	<b>9,3%</b>	12,5%	12,8%	9,1%	12,9%	8,3%	5,0%	0,0%	<b>10,8%</b>	15,1%	15,3%	6,7%	14,0%	15,6%	ND	<b>14,9%</b>
Moodle	14,6%	17,1%	12,5%	21,4%	16,5%	25,0%	<b>17,2%</b>	19,4%	18,5%	22,7%	25,8%	16,7%	20,0%	0,0%	<b>18,8%</b>	19,8%	16,6%	26,7%	18,6%	6,3%	ND	<b>16,5%</b>
Normativa TFG de la FEE	14,6%	11,0%	12,5%	10,7%	14,1%	10,0%	<b>12,2%</b>	9,7%	13,2%	15,9%	12,9%	13,1%	10,0%	33,3%	<b>12,9%</b>	11,3%	10,2%	13,3%	14,0%	12,5%	ND	<b>11,3%</b>
Sessions informatives del TFG	22,9%	22,6%	18,8%	21,4%	22,4%	20,0%	<b>22,2%</b>	20,8%	18,9%	18,2%	12,9%	23,2%	30,0%	33,3%	<b>20,5%</b>	18,9%	18,5%	13,3%	11,6%	25,0%	ND	<b>18,6%</b>
Guia per a l'elaboració del TFG de la FEE	29,2%	22,6%	25,0%	17,9%	21,2%	30,0%	<b>23,3%</b>	19,4%	19,8%	18,2%	22,6%	19,6%	25,0%	33,3%	<b>20,0%</b>	19,8%	22,3%	20,0%	18,6%	21,9%	ND	<b>21,1%</b>

2. Com prefereixes que t'arribi la informació

	2021-2022						Total 2021-22	2022-23						Total 2022-23	2023-24						Total 2023-24	
	FiC	ADE-Reus	ADE-Tortosa	ECO	ADE+ FiC	ADE+ DRET		FiC	ADE-Reus	ADE-Tortosa	ECO	ADE+ FiC	ADE+ DRET	ADE+ TDAWiM		FiC	ADE-Reus	ADE-Tortosa	ECO	ADE+ FiC	ADE+ DRET	
A través de l'assistència a les sessions informatives	23,8%	18,2%	25,0%	10,0%	11,5%	14,3%	<b>17,0%</b>	4,8%	15,8%	9,1%	0,0%	8,5%	33,3%	0,0%	<b>11,1%</b>	18,5%	4,3%	40%	0%	0%	ND	<b>8,2%</b>
Consultant la informació a la web	33,3%	18,2%	0,0%	40,0%	26,9%	42,9%	<b>25,9%</b>	28,6%	21,1%	63,6%	60,0%	8,5%	16,7%	0,0%	<b>23,5%</b>	22,2%	25,5%	0%	23,1%	29,4%	ND	<b>23,6%</b>
Directament al correu electrònic	42,9%	63,6%	75,0%	50,0%	61,5%	42,9%	<b>57,1%</b>	66,7%	63,2%	27,3%	40,0%	83,0%	50,0%	100,0%	<b>60,9%</b>	59,3%	70,2%	60%	76,9%	70,6%	ND	<b>68,2%</b>

3. T'ha faltat informació?

	2021-2022						Total 2021-22	2022-23						Total 2022-23	2023-24						Total 2023-24	
	FiC	ADE-Reus	ADE-Tortosa	ECO	ADE+ FiC	ADE+ DRET		FiC	ADE-Reus	ADE-Tortosa	ECO	ADE+ FiC	ADE+ DRET	ADE+ TDAWiM		FiC	ADE-Reus	ADE-Tortosa	ECO	ADE+ FiC	ADE+ DRET	
Sí	4,8%	9,1%	0,0%	0,0%	7,7%	0,0%	<b>6,3%</b>	0,0%	14,0%	9,1%	30,0%	6,4%	16,7%	0,0%	<b>10,5%</b>	3,7%	10,6%	0%	15,4%	11,8%	ND	<b>9,1%</b>
No	95,2%	90,9%	100,0%	100,0%	92,3%	100,0%	<b>93,8%</b>	100,0%	86,0%	90,9%	70,0%	93,6%	83,3%	100,0%	<b>89,5%</b>	96,3%	89,4%	100%	84,6%	88,2%	ND	<b>90,9%</b>

4. Quan creus que és òptim rebre la informació sobre els aspectes generals de funcionament del TFG?

	2021-2022						Total 2021-22	2022-23						Total 2022-23	2023-24						Total 2023-24	
	FiC	ADE-Reus	ADE-Tortosa	ECO	ADE+ FiC	ADE+ DRET		FiC	ADE-Reus	ADE-Tortosa	ECO	ADE+ FiC	ADE+ DRET	ADE+ TDAWiM		FiC	ADE-Reus	ADE-Tortosa	ECO	ADE+ FiC	ADE+ DRET	
A finals del curs acadèmic anterior	19,0%	40,9%	25,0%	50,0%	30,8%	28,6%	<b>33,9%</b>	23,8%	28,1%	9,1%	20,0%	46,8%	50,0%	0,0%	<b>32,0%</b>	22,2%	27,7%	40%	30,8%	47,1%	ND	<b>30%</b>
A principis del curs acadèmic en què has matriculat el TFG	81,0%	59,1%	75,0%	50,0%	69,2%	71,4%	<b>66,1%</b>	76,2%	71,9%	90,9%	80,0%	53,2%	50,0%	100,0%	<b>68,0%</b>	77,8%	72,3%	60%	69,2%	52,9%	ND	<b>70%</b>

## Bloc2. Assignació de l'àmbit del TFG

5. Consideres que l'oferta d'àmbits del TFG per al teu ensenyament és adequada?

	2021-2022						Total 2021-22	2022-23						Total 2022-23	2023-24						Total 2023-24	
	FiC	ADE-Reus	ADE-Tortosa	ECO	ADE+ FiC	ADE+ DRET		FiC	ADE-Reus	ADE-Tortosa	ECO	ADE+ FiC	ADE+ DRET	ADE+ TDAWiM		FiC	ADE-Reus	ADE-Tortosa	ECO	ADE+ FiC	ADE+ DRET	
Sí	95,2%	95,5%	100,0%	100,0%	100,0%	100,0%	<b>97,3%</b>	95,2%	100,0%	100,0%	80,0%	95,7%	100,0%	100,0%	<b>96,7%</b>	100%	97,9%	100%	92,3%	94,1%	ND	<b>97,3%</b>
No	4,8%	4,5%	0,0%	0,0%	0,0%	0,0%	<b>2,7%</b>	4,8%	0,0%	0,0%	20,0%	4,3%	0,0%	0,0%	<b>3,3%</b>	0%	2,1%	0%	7,7%	5,9%	ND	<b>2,7%</b>

6. Consideres que el procediment per a sol·licitar l'àmbit del TFG és àgil?

	2021-2022						Total 2021-22	2022-23						Total 2022-23	2023-24						Total 2023-24	
	FiC	ADE-Reus	ADE-Tortosa	ECO	ADE+ FiC	ADE+ DRET		FiC	ADE-Reus	ADE-Tortosa	ECO	ADE+ FiC	ADE+ DRET	ADE+ TDAWiM		FiC	ADE-Reus	ADE-Tortosa	ECO	ADE+ FiC	ADE+ DRET	
Sí	90,5%	88,6%	100,0%	70,0%	88,5%	100,0%	<b>88,4%</b>	95,2%	89,5%	81,8%	90,0%	83,0%	100,0%	100,0%	<b>88,2%</b>	96,3%	97,9%	100%	92,3%	100%	ND	<b>97,3%</b>
No	9,5%	11,4%	0,0%	30,0%	11,5%	0,0%	<b>11,6%</b>	4,8%	10,5%	18,2%	10,0%	17,0%	0,0%	0,0%	<b>11,8%</b>	3,7%	2,1%	0%	7,7%	0%	ND	<b>2,7%</b>

7. Consideres que el termini d'assignació de l'àmbit i tutor/a del TFG és adequat?

	2021-2022						Total 2021-22	2022-23						Total 2022-23	2023-24						Total 2023-24	
	FiC	ADE-Reus	ADE-Tortosa	ECO	ADE+ FiC	ADE+ DRET		FiC	ADE-Reus	ADE-Tortosa	ECO	ADE+ FiC	ADE+ DRET	ADE+ TDAWiM		FiC	ADE-Reus	ADE-Tortosa	ECO	ADE+ FiC	ADE+ DRET	
Sí	76,2%	81,8%	75,0%	70,0%	69,2%	100,0%	<b>77,7%</b>	90,5%	86,0%	90,9%	80,0%	78,7%	100,0%	100,0%	<b>85,0%</b>	92,6%	83%	80%	76,9%	100%	ND	<b>87,3%</b>
No	23,8%	18,2%	25,0%	30,0%	30,8%	0,0%	<b>22,3%</b>	9,5%	14,0%	9,1%	20,0%	21,3%	0,0%	0,0%	<b>15,0%</b>	7,4%	17%	20%	23,1%	0%	ND	<b>12,7%</b>

8. Valora globalment el procés d'assignació d'àmbit del TFG

	2021-2022						Total 2021-22	2022-23						Total 2022-23	2023-24						Total 2023-24	
	FiC	ADE-Reus	ADE-Tortosa	ECO	ADE+ FiC	ADE+ DRET		FiC	ADE-Reus	ADE-Tortosa	ECO	ADE+ FiC	ADE+ DRET	ADE+ TDAWiM		FiC	ADE-Reus	ADE-Tortosa	ECO	ADE+ FiC	ADE+ DRET	
<b>Total general</b>	<b>8,0</b>	<b>8,1</b>	<b>6,3</b>	<b>8,1</b>	<b>7,7</b>	<b>8,6</b>	<b>7,9</b>	<b>8,3</b>	<b>8,2</b>	<b>7,3</b>	<b>8,0</b>	<b>7,7</b>	<b>8,3</b>	<b>9,0</b>	<b>8,0</b>	<b>8,7</b>	<b>7,9</b>	<b>8,2</b>	<b>8,4</b>	<b>8,8</b>	<b>ND</b>	<b>8,4</b>

### Bloc 3. Tutor/a

10. El seguiment del teu treball per part del tutor/a assignat ha estat ...

	2021-2022						Total 2021-22	2022-23						Total 2022-23	2023-24						Total 2023-24		
	FiC	ADE-Reus	ADE-Tortosa	ECO	ADE+ FiC	ADE+ DRET		FiC	ADE-Reus	ADE-Tortosa	ECO	ADE+ FiC	ADE+ DRET	ADE+ TDAWiM		FiC	ADE-Reus	ADE-Tortosa	ECO	ADE+ FiC	ADE+ DRET		
Excessiu	4,8%	0,0%	0,0%	0,0%	0,0%	0,0%	<b>0,9%</b>	0,0%	5,3%	0,0%	0,0%	0,0%	0,0%	0,0%	<b>2,0%</b>	0%	0%	0%	0%	0%	0%	ND	<b>0%</b>
Correcte	81,0%	95,5%	75,0%	90,0%	88,5%	85,7%	<b>89,3%</b>	95,2%	82,5%	72,7%	100,0%	83,0%	66,7%	0,0%	<b>83,7%</b>	92,6%	83%	100%	92,3%	100%	ND	<b>89,1%</b>	
Escàs	14,3%	4,5%	25,0%	10,0%	11,5%	14,3%	<b>9,8%</b>	4,8%	12,3%	27,3%	0,0%	17,0%	33,3%	100,0%	<b>14,4%</b>	7,4%	17%	0%	7,7%	0%	ND	<b>10,9%</b>	

11. Quan has necessitat contactar amb el teu tutor/a, t'ha estat fàcil fer-ho?

	2021-2022						Total 2021-22	2022-23						Total 2022-23	2023-24						Total 2023-24	
	FiC	ADE-Reus	ADE-Tortosa	ECO	ADE+ FiC	ADE+ DRET		FiC	ADE-Reus	ADE-Tortosa	ECO	ADE+ FiC	ADE+ DRET	ADE+ TDAWiM		FiC	ADE-Reus	ADE-Tortosa	ECO	ADE+ FiC	ADE+ DRET	
Molt	52,4%	59,1%	75,0%	80,0%	38,5%	42,9%	<b>54,5%</b>	61,9%	49,1%	45,5%	40,0%	42,6%	16,7%	0,0%	<b>46,4%</b>	51,9%	46,8%	60%	38,5%	70,6%	ND	<b>50,9%</b>
Bastant	23,8%	36,4%	0,0%	10,0%	50,0%	57,1%	<b>34,8%</b>	33,3%	33,3%	27,3%	40,0%	36,2%	33,3%	0,0%	<b>34,0%</b>	37%	42,6%	40%	38,5%	11,8%	ND	<b>36,4%</b>
Poc	14,3%	2,3%	0,0%	10,0%	0,0%	0,0%	<b>4,5%</b>	4,8%	10,5%	27,3%	20,0%	17,0%	50,0%	100,0%	<b>15,7%</b>	0%	6,4%	0%	15,4%	11,8%	ND	<b>6,4%</b>
Gens	9,5%	2,3%	25,0%	0,0%	11,5%	0,0%	<b>6,3%</b>	0,0%	7,0%	0,0%	0,0%	4,3%	0,0%	0,0%	<b>3,9%</b>	11,1%	4,3%	0%	7,7%	5,9%	ND	<b>6,4%</b>

12. Grau de satisfacció global respecte al tutor/a assignat

	2021-2022						Total 2021-22	2022-23						Total 2022-23	2023-24						Total 2023-24	
	FiC	ADE-Reus	ADE-Tortosa	ECO	ADE+ FiC	ADE+ DRET		FiC	ADE-Reus	ADE-Tortosa	ECO	ADE+ FiC	ADE+ DRET	ADE+ TDAWiM		FiC	ADE-Reus	ADE-Tortosa	ECO	ADE+ FiC	ADE+ DRET	
<b>Total general</b>	<b>7,9</b>	<b>8,7</b>	<b>8,3</b>	<b>8,8</b>	<b>8,1</b>	<b>8,6</b>	<b>8,4</b>	<b>8,7</b>	<b>8,0</b>	<b>8,3</b>	<b>8,9</b>	<b>7,8</b>	<b>7,8</b>	<b>5,0</b>	<b>8,1</b>	<b>8,6</b>	<b>8,1</b>	<b>9,2</b>	<b>8,5</b>	<b>8,6</b>	<b>ND</b>	<b>8,4</b>



#### Bloc4. Desenvolupament del TFG

14. Les hores dedicades a l'elaboració del TFG s'ajusten al seu nombre de crèdits?

	2021-2022						Total 2021-22	2022-23						Total 2022-23	2023-24						Total 2023-24	
	FiC	ADE-Reus	ADE-Tortosa	ECO	ADE+ FiC	ADE+ DRET		FiC	ADE-Reus	ADE-Tortosa	ECO	ADE+ FiC	ADE+ DRET	ADE+ TDAWiM		FiC	ADE-Reus	ADE-Tortosa	ECO	ADE+ FiC	ADE+ DRET	
<b>Sí</b>	57,1%	50,0%	100,0%	50,0%	50,0%	28,6%	<b>51,8%</b>	52,4%	61,4%	27,3%	60,0%	59,6%	66,7%	100,0%	<b>57,5%</b>	70,4%	48,9%	80%	30,8%	47,1%	ND	<b>53,6%</b>
<b>No</b>	42,9%	50,0%	0,0%	50,0%	50,0%	71,4%	<b>48,2%</b>	47,6%	38,6%	72,7%	40,0%	40,4%	33,3%	0,0%	<b>42,5%</b>	29,6%	51,1%	20%	69,2%	52,9%	ND	<b>46,4%</b>

15. Has utilitzat les competències assolides al llarg de la titulació en l'elaboració i defensa del teu TFG?

	2021-2022						Total 2021-22	2022-23						Total 2022-23	2023-24						Total 2023-24	
	FiC	ADE-Reus	ADE-Tortosa	ECO	ADE+ FiC	ADE+ DRET		FiC	ADE-Reus	ADE-Tortosa	ECO	ADE+ FiC	ADE+ DRET	ADE+ TDAWiM		FiC	ADE-Reus	ADE-Tortosa	ECO	ADE+ FiC	ADE+ DRET	
<b>Molt</b>	9,5%	22,7%	25,0%	10,0%	23,1%	28,6%	<b>19,6%</b>	33,3%	24,6%	18,2%	10,0%	19,1%	33,3%	100,0%	<b>23,5%</b>	37%	14,9%	60%	15,4%	35,3%	ND	<b>25,5%</b>
<b>Bastant</b>	85,7%	56,8%	50,0%	80,0%	50,0%	42,9%	<b>61,6%</b>	52,4%	59,6%	63,6%	60,0%	55,3%	50,0%	0,0%	<b>56,9%</b>	48,1%	61,7%	40%	69,2%	35,3%	ND	<b>54,5%</b>
<b>Poc</b>	4,8%	20,5%	0,0%	10,0%	26,9%	28,6%	<b>17,9%</b>	14,3%	10,5%	18,2%	30,0%	21,3%	0,0%	0,0%	<b>15,7%</b>	14,8%	21,3%	0%	7,7%	29,4%	ND	<b>18,2%</b>
<b>Gens</b>	0,0%	0,0%	25,0%	0,0%	0,0%	0,0%	<b>0,9%</b>	0,0%	5,3%	0,0%	0,0%	4,3%	16,7%	0,0%	<b>3,9%</b>	0%	2,1%	0%	7,7%	0%	ND	<b>1,8%</b>

16. Com vas conèixer l'existència de les sessions informatives organitzades pel CRAI sobre recursos bibliogràfics adreçades a estudiants de TFG?

	2021-2022						Total 2021-22	2022-23						Total 2022-23	2023-24						Total 2023-24	
	FiC	ADE-Reus	ADE-Tortosa	ECO	ADE+ FiC	ADE+ DRET		FiC	ADE-Reus	ADE-Tortosa	ECO	ADE+ FiC	ADE+ DRET	ADE+ TDAWiM		FiC	ADE-Reus	ADE-Tortosa	ECO	ADE+ FiC	ADE+ DRET	
Mitjançant missatge al Moodle	42,9%	25,0%	50,0%	30,0%	42,3%	85,7%	<b>37,5%</b>	76,2%	36,8%	18,2%	50,0%	42,6%	33,3%	0,0%	<b>43,1%</b>	55,6%	44,7%	20%	53,8%	41,2%	ND	<b>47,3%</b>
Per la web de la FEE	23,8%	9,1%	0,0%	10,0%	11,5%	0,0%	<b>11,6%</b>	4,8%	15,8%	9,1%	0,0%	4,3%	16,7%	0,0%	<b>9,2%</b>	3,7%	10,6%	0%	7,7%	0%	ND	<b>6,4%</b>
Altres vies: cartells, correu electrònic...	14,3%	40,9%	50,0%	40,0%	15,4%	14,3%	<b>28,6%</b>	14,3%	31,6%	54,5%	20,0%	42,6%	50,0%	100,0%	<b>34,6%</b>	33,3%	36,2%	80%	30,8%	52,9%	ND	<b>39,1%</b>
No coneixia l'existència d'aquestes sessions	19,0%	25,0%	0,0%	20,0%	30,8%	0,0%	<b>22,3%</b>	4,8%	15,8%	18,2%	30,0%	10,6%	0,0%	0,0%	<b>13,1%</b>	7,4%	8,5%	0%	7,7%	5,9%	ND	<b>7,3%</b>

17. En cas que participessis en les sessions organitzades pel CRAI sobre recursos bibliogràfics, valora el teu grau de satisfacció amb aquestes sessions

	2021-2022						Total 2021-22	2022-23						Total 2022-23	2023-24						Total 2023-24	
	FiC	ADE-Reus	ADE-Tortosa	ECO	ADE+ FiC	ADE+ DRET		FiC	ADE-Reus	ADE-Tortosa	ECO	ADE+ FiC	ADE+ DRET	ADE+ TDAWiM		FiC	ADE-Reus	ADE-Tortosa	ECO	ADE+ FiC	ADE+ DRET	
Total general	7,4	7,4	10,0	10,0	7,8		<b>7,9</b>	8,0	7,5	7,0	8,0	6,9	4,0		<b>7,2</b>	<b>9,5</b>	<b>7,3</b>	<b>1,0</b>	<b>8,0</b>	<b>8,3</b>	<b>ND</b>	<b>7,6</b>

## Bloc 5. Sistema de qualificació

18. El termini entre la data de lliurament i defensa del TFG és adequat?

	2021-2022						Total 2021-22	2022-23						Total 2022-23	2023-24						Total 2023-24	
	FiC	ADE-Reus	ADE-Tortosa	ECO	ADE+ FiC	ADE+ DRET		FiC	ADE-Reus	ADE-Tortosa	ECO	ADE+ FiC	ADE+ DRET	ADE+ TDAWiM		FiC	ADE-Reus	ADE-Tortosa	ECO	ADE+ FiC	ADE+ DRET	
Sí	90,5%	81,8%	100,0%	90,0%	80,8%	85,7%	<b>84,8%</b>	85,7%	91,2%	72,7%	80,0%	74,5%	83,3%	100,0%	<b>83,0%</b>	88,9%	78,7%	100%	84,6%	94,1%	ND	<b>85,5%</b>
No	9,5%	18,2%	0,0%	10,0%	19,2%	14,3%	<b>15,2%</b>	14,3%	8,8%	27,3%	20,0%	25,5%	16,7%	0,0%	<b>17,0%</b>	11,1%	21,3%	0%	15,4%	5,9%	ND	<b>14,5%</b>

19. Creus que és adient el procés establert per lliurar el TFG?

	2021-2022						Total 2021-22	2022-23						Total 2022-23	2023-24						Total 2023-24	
	FiC	ADE-Reus	ADE-Tortosa	ECO	ADE+ FiC	ADE+ DRET		FiC	ADE-Reus	ADE-Tortosa	ECO	ADE+ FiC	ADE+ DRET	ADE+ TDAWiM		FiC	ADE-Reus	ADE-Tortosa	ECO	ADE+ FiC	ADE+ DRET	
Sí	85,7%	86,4%	100,0%	100,0%	84,6%	100,0%	<b>88,4%</b>	100,0%	93,0%	72,7%	80,0%	97,9%	83,3%	100,0%	<b>92,8%</b>	100%	89,4%	100%	92,3%	100%	ND	<b>94,5%</b>
No	14,3%	13,6%	0,0%	0,0%	15,4%	0,0%	<b>11,6%</b>	0,0%	7,0%	27,3%	20,0%	2,1%	16,7%	0,0%	<b>7,2%</b>	0%	10,6%	0%	7,7%	0%	ND	<b>5,5%</b>

20. En la teva opinió, consideres que és adequat que la qualificació final correspongui tant al tutor/a com al tribunal?

	2021-2022						Total 2021-22	2022-23						Total 2022-23	2023-24						Total 2023-24	
	FiC	ADE-Reus	ADE-Tortosa	ECO	ADE+ FiC	ADE+ DRET		FiC	ADE-Reus	ADE-Tortosa	ECO	ADE+ FiC	ADE+ DRET	ADE+ TDAWiM		FiC	ADE-Reus	ADE-Tortosa	ECO	ADE+ FiC	ADE+ DRET	
Sí	90,5%	93,2%	100,0%	80,0%	92,3%	71,4%	<b>90,2%</b>	76,2%	78,9%	54,5%	80,0%	85,1%	83,3%	0,0%	<b>78,4%</b>	92,6%	89,4%	60%	100%	82,4%	ND	<b>89,1%</b>
No	9,5%	6,8%	0,0%	20,0%	7,7%	28,6%	<b>9,8%</b>	23,8%	21,1%	45,5%	20,0%	14,9%	16,7%	100,0%	<b>21,6%</b>	7,4%	10,6%	40%	0%	17,6%	ND	<b>10,9%</b>

## Bloc 6. Valoració global TFG (Indicador 9 PR-FEE-019)

21. Valora globalment el teu grau de satisfacció amb el TFG

	2021-2022						Total 2021-22	2022-23							Total 2022-23	2023-24						Total 2023- 24
	FIC	ADE- Reus	ADE- Tortosa	ECO	ADE+ FiC	ADE+ DRET		FIC	ADE- Reus	ADE- Tortosa	ECO	ADE+ FiC	ADE+ DRET	ADE+ TDAWiM		FIC	ADE- Reus	ADE- Tortosa	ECO	ADE+ FiC	ADE+ DRET	
Total general	7,7	7,6	7,5	7,9	7,3	7,7	<b>7,6</b>	7,7	7,6	6,1	7,6	7,6	7,4	7,0	<b>7,5</b>	8,0	7,3	8,0	7,0	7,6	ND	<b>7,5</b>

### **c) Valoració enquesta satisfacció de l'estudiant de TFG**

Respecte l'enquesta de satisfacció d'estudiants, en aquest curs, la participació ha estat del 31% dels estudiants matriculats, per sota de la participació del curs anterior, que era un 44%. Atès que el nombre d'estudiants que no presenten el seu TFG és significatiu i es tracta d'estudiants que no s'espera que responguin a l'enquesta, en aquest informe s'ha calculat el percentatge de participació sobre el nombre d'estudiants presentats a les diferents convocatòries. En aquest cas, el percentatge de participació és del 44% dels estudiants presentats, amb una rellevant disminució de la participació respecte el curs anterior (59%).

Els estudiants es mostren, en general, satisfets de tot el procés relatiu al TFG. Així un 97% dels estudiants enquestats considera que l'oferta d'àmbits del seu ensenyament és adequada, un 97% considera àgil el procediment de sol·licitud d'àmbit i la valoració de tot el procés d'assignació d'àmbit és 8,4 sobre 10, per damunt de la valoració del curs anterior (8,0). Respecte l'opinió sobre els tutors/es, el 89% dels estudiants enquestats considera que el seguiment del TFG ha estat correcte, el 11% l'ha considerat escàs i la valoració del grau de satisfacció global sobre el tutor/a assignat és de 8,4 sobre 10, per damunt de l'any anterior (8,1). Finalment, un 54% dels estudiants enquestats considera que les hores dedicades s'ajusten al nombre de crèdits del TFG, un 86% considera que el termini entre la data de lliurament i la defensa és adequat i també un 89% considera adequat que la qualificació final correspongui tant al tutor/a com al tribunal.

El grau de satisfacció global dels estudiats amb el procés del TFG és de 7,5 sobre 10, el mateix valor que el curs anterior 2022-23. Els graus de FiC i d'ADE-Tortosa són els que mostren el nivell de satisfacció més elevat: 8,0 sobre 10.

## 9.2. Enquestes de satisfacció dels tutors/es de TFG

En el curs 2015-16 es van implantar per primera vegada les enquestes de satisfacció als tutors/es de TFG.

### 9.2.1. Qüestionari de satisfacció de la sessió informativa als tutors/es de TFG

#### a) Característiques i participació

A l'inici de curs, una vegada ja és definitiu el llistat dels tutors/es per aquell curs acadèmic, el coordinador/a de TFG els convoca a una sessió informativa presencial en la qual s'informa dels principals aspectes a tenir en compte en la gestió i la tutorització del TFG, així com de les novetats respecte al curs anterior.

Aquest curs, s'han realitzat dues edicions presencials de la sessió informativa als tutors/es: a Tortosa el dia 9 de novembre i a Reus el 10 de novembre de 2023.

Un cop finalitzada la sessió, es realitza el qüestionari de satisfacció online als tutors/es que han assistit i les respostes són recollides a l'aplicació d'enquestes Alchemer.

El qüestionari pot consultar-se a l'Annex 3 i consta de dues preguntes: la primera per valorar de 0 a 10 la informació rebuda en aquesta sessió i la segona, una pregunta oberta per fer qualsevol comentari.

La Taula 9.2.1.1 en mostra les característiques i l'evolució de les dades de participació i tot seguit se'n detallen els resultats.

**Taula 9.2.1.1. Característiques i participació**

Qüestionari sessió informativa TFG als tutors/es	2018-19	2019-20	2020-21	2021-22	2022-23	2023-24
Propietari de l'enquesta	FEE	FEE	FEE	FEE	FEE	FEE
Format de lliurament	Paper	Paper	ALCHEMER	ALCHEMER	ALCHEMER	ALCHEMER
Periodicitat	Anual	Anual	Anual	Anual	Anual	Anual
Població (Nombre de tutors/es de TFG)	76	77	70	79	68	66
Nombre d'enquestes contestades	14	14	17	13	7	15
Percentatge de participació	18,4%	18,1%	24,3%	16,5%	10,3%	23%

Font: Elaboració pròpia.

Data d'extracció de les dades: Novembre 2023

#### b) Resultats

1- Valora de 0 a 10 la informació rebuda en aquesta sessió

	2018-19	2019-20	2020-21	2021-22	2022-23	2023-24
Valoració mitjana	8,7	9,1	9,6	9,7	9,9	9,7

#### c) Valoració sessió informativa als tutors/es de TFG

Aquest curs s'han obtingut 15 enquestes (un 23% de participació) i la valoració mitjana de la informació rebuda en la sessió informativa de tutors/es va ser de 9,7 sobre 10.

## 9.2.2. Enquesta de satisfacció del tutor/a de TFG

### a) Característiques i participació

Els tutors/es de TFG responen l'enquesta de satisfacció a finals del mes de setembre. L'enquesta es realitza mitjançant la plataforma ALCHEMER.

El qüestionari pot consultar-se a l'Annex 4 d'aquest informe i conté un total de 19 preguntes estructurades en 7 blocs: informació sobre el TFG, estudiants i desenvolupament del TFG, sistema de qualificació, procés d'assignació del TFG, tribunal, sistema intern de garantia de la qualitat i valoració global.

La Taula 9.2.2.1 en mostra les característiques i l'evolució de la participació i a continuació es detallen els resultats obtinguts de l'enquesta.

**Taula 9.2.2.1. Característiques i participació**

Enquesta satisfacció del tutor/a de TFG	2018-19	2019-20	2020-21	2021-22	2022-23	2023-24
Propietari de l'enquesta	FEE	FEE	FEE	FEE	FEE	FEE
Format de lliurament	Opina	ALCHEMER	ALCHEMER	ALCHEMER	ALCHEMER	ALCHEMER
Periodicitat	Anual	Anual	Anual	Anual	Anual	Anual
Població (N total de destinataris) Nombre de tutors/es de TFG	76	77	70	79	68	66
Nombre d'enquestes contestades	34	33	40	35	49	51
Percentatge de participació	45%	43%	57%	44%	72%	77%

Font: Elaboració pròpia.

Data d'extracció de les dades: Octubre 2024

### b) Resultats

#### Bloc 1. Informació sobre el Treball de Fi de Grau (TFG)

1.1 Valora la informació/documentació que tens per desenvolupar les tasques de tutoria de TFG (guia docent, Normativa de TFG, rúbriques d'avaluació, entorn Moodle...). És adequada?

	2018-19	2019-20	2020-21	2021-22	2022-23	2023-24
Gens	0%	0%	0%	0%	0%	0%
Poc	11,8%	3,0%	2,5%	3%	0%	4%
Bastant	38,2%	45,5%	50,0%	40%	39%	43%
Molt	50,0%	51,5%	47,5%	57%	61%	53%

1.2. T'ha faltat informació?

	2018-19	2019-20	2020-21	2021-22	2022-23	2023-24
Sí	11,8%	6,0%	0%	9%	4%	2%
No	88,2%	94,0%	100%	91%	96%	98%

1.3. En cas que la resposta anterior sigui afirmativa, quina informació t'ha faltat?

## Bloc 2. Estudiants i desenvolupament del TFG

### 2.1. Quants estudiants t'han assignat per tutoritzar?

	2018-19	2019-20	2020-21	2021-22	2022-23	2023-24
1 estudiant		12%	13%	9%	12%	12%
2 estudiants		12%	23%	20%	20%	16%
3 estudiants		9%	8%	11%	14%	12%
4 estudiants		15%	20%	9%	18%	16%
5 estudiants		15%	13%	11%	4%	8%
6 estudiants		9%	5%	9%	8%	8%
7 estudiants		6%	8%	6%	2%	6%
8 estudiants		9%	10%	14%	11%	13%
Més de 8 estudiants		12%	3%	12%	11%	9%

### 2.2. Quants estudiants assignats han participat activament a les tutories?

	2018-19	2019-20	2020-21	2021-22	2022-23	2023-24
Nº d'estudiants que han participat a les tutories	62%	64%	52%	70%	68%	60%
Mitjana d'estudiants per tutor (nombre d'estudiants que han participat / nombre de tutors han fet enquesta)	3,1	3,2	2,1	3,6	3,0	2,9

### 2.3. El nombre d'estudiants que efectivament has tutoritzat és assumible.

	2018-19	2019-20	2020-21	2021-22	2022-23	2023-24
1	0%	0%				
2	0%	3%				
3	5,9%	6,1%				
4	0%	0%				
5	8,8%	9,1%				
6	2,9%	6,1%				
7	5,9%	15,2%				
8	8,8%	30,3%				
9	32,4%	6,1%				
10	35,3%	24,1%				
<b>Mitjana</b>	<b>8,4</b>	<b>7,5</b>				
<b>SÍ (1)</b>			100%	91%	94%	92%
<b>NO</b>			0%	9%	6%	8%

(1) a partir del curs 2020-21 es canvia el tipus de pregunta a una modalitat SI/NO

En el cas que els estudiants hagin participat activament a les tutories, contesta les 2 preguntes següents:

2.4. La dedicació i motivació dels estudiants per realitzar el TFG és adequada.

	2018-19	2019-20	2020-21	2021-22	2022-23	2023-24
1	2,9%	0%				
2	11,8%	9,7%				
3	11,8%	6,5%				
4	2,9%	3,2%				
5	11,8%	25,8%				
6	8,8%	3,2%				
7	23,5%	16,1%				
8	8,8%	25,8%				
9	8,8%	0%				
10	2,9%	9,7%				
NS/NC	5,9%	0%				
<b>Mitjana</b>	<b>5,3</b>	<b>6,2</b>				
<b>SÍ (1)</b>			48,6%	59%	72%	49%
<b>NO</b>			51,4%	41%	28%	51%

(1) a partir del curs 2020-21 es canvia el tipus de pregunta a una modalitat SI/NO

2.5. Els estudiants demostren tenir les competències del seu ensenyament assolides

	2018-19	2019-20	2020-21	2021-22	2022-23	2023-24
1	0%	0%				
2	5,9%	3,2%				
3	8,8%	6,5%				
4	14,7%	6,5%				
5	11,8%	16,1%				
6	14,7%	12,9%				
7	26,5%	32,3%				
8	5,9%	12,9%				
9	5,9%	6,5%				
10	0%	3,2%				
NS/NC	5,9%	0%				
<b>Mitjana</b>	<b>5,3</b>	<b>6,3</b>				
<b>SÍ (1)</b>			51,4%	74%	68%	47%
<b>NO</b>			48,6%	26%	32%	53%

(1) a partir del curs 2020-21 es canvia el tipus de pregunta a una modalitat SI/NO

### Bloc 3. Sistema de qualificació

3.1. Les dates de lliurament del TFG són adequades?

	2018-19	2019-20	2020-21	2021-22	2022-23	2023-24
Sí	82,4%	100%	95,0%	94%	96%	92%
No	17,7%	0%	5,0%	6%	4%	8%

3.2. En cas que la resposta anterior sigui negativa, quins canvis proposaries?

3.3. En la teva opinió, consideres que és adequat que la qualificació final correspongui tant al tutor/a com al tribunal?

	2018-19	2019-20	2020-21	2021-22	2022-23	2023-24
Sí	88,2%	91,0%	97,5%	94%	92%	90%
No	11,8%	9,0%	2,5%	6%	8%	10%

3.4. En cas que la resposta anterior sigui negativa, per què?



## Bloc 4. Procés d'assignació del TFG

4.1. El sistema d'assignació dels TFG et sembla adequat?

	2018-19	2019-20	2020-21	2021-22	2022-23	2023-24
Sí	85,3%	84,8%	90,0%	89%	90%	84%
No	14,7%	15,2%	10,0%	11%	10%	16%

4.2. En cas que la resposta anterior sigui negativa, quins canvis proposaries?

## Bloc 5. Tribunal

5.1. Quants treballs final de grau has avaluat com a membre d'un tribunal (sumant totes les convocatòries)?

	2018-19	2019-20	2020-21	2021-22	2022-23	2023-24
Entre 0 i 5	44,1%	36,4%	55,0%	43%	43%	39%
Entre 6 i 10	17,7%	36,4%	25,0%	29%	27%	25%
Entre 11 i 15	32,5%	9,1%	15,0%	17%	22%	18%
Més de 15	5,9%	18,2%	5,0%	11%	8%	18%

5.2. Consideres que el nombre de treballs que has avaluat com a membre d'un tribunal de TFG és adequat?

	2018-19	2019-20	2020-21	2021-22	2022-23	2023-24
Sí	73,5%	78,8%	90,0%	83%	80%	75%
No	26,5%	21,2%	10,0%	17%	20%	25%

## Bloc 6. Sistema Intern de Garantia de la Qualitat

6.1. Coneixes l'existència del procés de gestió del TFG dins del Sistema Intern de Garantia de la Qualitat (SIGQ) de la FEE?

	2018-19	2019-20	2020-21	2021-22	2022-23	2023-24
Sí	44,1%	39,4%	52,5%	54%	61%	51%
No	55,9%	60,6%	47,5%	46%	39%	49%

## Bloc 7. Valoració global tutor/a TFG (Indicador 10 PR-FEE-019)

7.1. Valora globalment el teu grau de satisfacció amb el procés de tutorització del TFG (valoració de 0 a 10).

	2018-19	2019-20	2020-21	2021-22	2022-23	2023-24	Valor objectiu	Valor lliandar
1	0%	0%	0%	3%	--	2%		
2	0%	0%	0%	--	2%			
3	5,9%	0%	2,5%	3%	2%			
4	2,9%	3,0%	5,0%	--	2%	4%		
5	5,9%	12,1%	7,5%	--	8%	4%		
6	8,8%	3,0%	7,5%	14%	12%	18%		
7	29,4%	24,2%	22,5%	20%	14%	23%		
8	35,3%	27,3%	35,0%	37%	25%	23%		
9	11,8%	24,2%	12,5%	17%	25%	16%		
10	0%	6,1%	7,5%	6%	10%	10%		
<b>Mitjana</b>	<b>7,1</b>	<b>7,6</b>	<b>7,4</b>	<b>7,4</b>	<b>7,5</b>	<b>7,4</b>	<b>7,5</b>	<b>6,5</b>

7.2 T'agradaria fer algun comentari o observació sobre el TFG?

### **c) Valoració de l'enquesta satisfacció del tutor/a de TFG**

Respecte l'enquesta de satisfacció dels tutors/es, aquest curs s'ha obtingut un augment rellevant en la participació: han respost el 77%, el millor valor mai obtingut. Tal com es va procedir en el curs anterior, en aquest curs en comptes de enviar l'enllaç de l'enquesta a través del correu electrònic s'ha fet mitjançant l'elaboració d'una campanya de l'Alchemer fent recordatoris automàtics als professors que no la contesten i s'ha aconseguit la participació més elevada dels darrers 6 cursos.

Respecte a la informació i documentació disponible per a desenvolupar les tasques de tutoria del TFG, el 96% dels enquestats/des la considera molt o bastant adequada. La mitjana d'estudiants assignats als tutors/es enquestats és de 2,6 dels quals 2,9 de mitjana han participat activament en les tutories. Els tutors/es valoren que els estudiants demostrin tenir les competències del seu ensenyament assolides amb un 47%.

En quant al sistema d'avaluació, un 92% dels enquestats afirma que les dates de lliurament són adequades, un 90%, considera adequat que la qualificació final correspongui tant al tutor/a com al tribunal. Un 84% considera que el sistema d'assignació del TFG és adequat.

En les preguntes relatives al tribunal, un 75% considera que el nombre de treballs que ha avaluat com a membre d'un tribunal és adequat, per sota del percentatge del curs anterior (80%). Finalment, un 51% dels enquestats/des afirmen conèixer el procés de gestió del TFG dins del Sistema Intern de Garantia de la Qualitat (SIGQ) de la FEE, per sota del valor del curs anterior (61%).

Respecte a la satisfacció global, els tutors/es valoren el procés de tutorització del TFG amb un 7,4 sobre 10, amb una petita disminució respecte la mateixa valoració del curs anterior (7,5)

## 10. Indicadors i valoració final del TFG

La informació pública sobre el TFG es troba a la guia docent de cada una de les titulacions de grau i doble grau que ofereix la FEE, així com a l'espai de Treball de Fi de Grau a l'apartat d'Informació per a Estudiants de la web de la Facultat.

En el curs 2023-24 hi ha hagut 357 estudiants que han matriculat el TFG (8 estudiants més respecte el curs anterior).

S'han assignat 295 treballs (236 individuals i 59 en grup de dos/dues estudiants) i ha suposat la implicació de 66 tutors/es. La ràtio de treballs assignats per tutor/a acadèmic és de 4,5, superior al valor del curs anterior (4,2) però clarament per sota del valor objectiu (<5). S'han defensat 5 treballs en anglès.

Pel que fa al nombre d'àmbits, se n'han ofert 124 (dels quals 15 corresponents a projectes APS) per al global dels estudiants de grau i doble grau de la FEE. El percentatge d'àmbits assignats en primera preferència en el conjunt de la Facultat ha estat del 96%, per damunt del valor objectiu (85%).

Respecte a la satisfacció dels estudiants, s'ha realitzat l'enquesta a tots/es els estudiants de grau i doble grau matriculats al TFG i s'han obtingut 110 respostes, que representa una participació del 44% dels estudiants presentats en el total de les tres convocatòries. El grau de satisfacció global dels estudiants amb el procés del TFG el curs 2023-24 és de 7,5 sobre 10, el mateix valor que el curs anterior i igual al valor objectiu. Per graus, FiC i ADE-Tortosa són els que mostren el nivell de satisfacció més elevat: 8,0 sobre 10.

Respecte a la satisfacció dels tutors/es, en el curs 2023-24, s'han obtingut 51 enquestes (sobre un total de 66 tutors/es destinataris) amb una millora molt significativa del percentatge de participació (77%). Respecte a la satisfacció global, els tutors/es valoren el procés de tutorització del TFG amb un 7,4 sobre 10, amb una petita disminució respecte la mateixa valoració del curs anterior (7,5).

Per tant s'han assolit tots els valors objectius a nivell de Facultat, qüestió que valorem molt positivament.

El procés PR-FEE-019 es va revisar el curs passat i continua sent vigent per al curs actual. Tot i així els canvis introduïts en la Guia per a l'elaboració del TFG aprovada en Junta de Facultat en data 24/07/2024 respecte al seguiment i avaluació dels treballs, fa que s'hagi d'actualitzar la fitxa del procés amb aquests canvis.

**Taula 10.1. Indicadors del procés PRFEE-019. Tots els graus FEE**

	18-19	19-20	20-21	21-22	22-23	23-24	Valor obj.	Valor llindar
Ràtio de TFG assignats per tutor/a	3,7	4,3	4,3	4,2	4,2	4,5	<5	8
Percentatge d'àmbits assignats a estudiants de TFG en primera preferència	93%	85%	92%	92%	94%	96%	85%	77%
Satisfacció dels estudiants sobre el TFG	7,2	7,6	7,3	7,6	7,5	7,5	7,5	6,5
Satisfacció dels tutors/es sobre el TFG	7,1	7,6	7,4	7,4	7,5	7,4	7,5	6,5

Font: Elaboració pròpia a partir de les dades del quadre de comandament  
Data d'extracció de les dades: Octubre 2024

## 11. Propostes de millora del TFG.

### 11.1. Seguiment de les propostes de millora del curs anterior

**Taula 11.1.1 Seguiment de les propostes de millora del TFG del curs anterior**

Est.	Obj. Q.	Enseny. implicat	Proposta de millora	Accions a portar a terme	Indicador de seguiment	Valor obj. Indicador	Termini	Responsable	Estat	Seguiment
E3	7	GRAUS	Millorar el seguiment dels treballs tutoritzats amb recomanacions per estudiants i tutors i modificar les rúbriques d'avaluació de tutors i tribunals	Actualitzar la guia per a l'elaboració del TFG de la FEE	Actualització feta	Sí	2024-25	Coordinador/a de TFG	Assolida	Guia per a l'elaboració del TFG de la FEE aprovada en Junta de Facultat del 24/7/2024

### 11.2. Propostes de millora en curs

No hi ha propostes de millora en curs.

### 11.3. Noves propostes de millora

Est.	Obj. Q.	Enseny. implicat	Proposta de millora	Accions a portar a terme	Indicador de seguiment	Valor obj. Indicador	Termini	Responsable	És una qüestió a adreçar a la URV?	Implica modificació de la memòria?
E3	7	GRAUS	Reduir la taxa de no presentats del TFG	<p>Implantació dels canvis incorporats a la guia per a l'elaboració del TFG de la FEE:</p> <ul style="list-style-type: none"> <li>-Millorar el seguiment del TFG</li> <li>-Implementar un calendari obligatori de reunions amb el tutor/a per assegurar un seguiment continuat</li> <li>-Establir dos lliuraments parcials del TFG durant el curs.</li> </ul>	Taxa de no presentats	25%	2025-26	Coordinador/a de TFG	No	No
E3	7	GRAUS	Reduir el nombre d'estudiants que només tenen pendent el TFG per graduar-se	<ul style="list-style-type: none"> <li>-Enviar un correu electrònic personalitzat amb indicacions sobre el procés de matrícula i elaboració del TFG als estudiants que només tenen pendent el TFG</li> <li>-Enviar un SMS recordatori posterior per assegurar-se que han rebut la informació.</li> </ul>	Comunicació enviada	Sí	2024-25	Coordinador/a de TFG	No	No
E3	7	GRAUS	Revisar el PR-FEE-019 Gestió del TFG	Actualitzar la informació que conté la fitxa	PR-FEE-019 Gestió del TFG revisat	Sí	2024-25	Coordinador/a de TFG	No	No

## **ANNEX ENQUESTES TFG**

## Annex 1. Qüestionari de satisfacció de la sessió informativa als estudiants de TFG

### QÜESTIONARI DE SATISFACCIÓ D'ESTUDIANTS SOBRE LA SESSIÓ INFORMATIVA DE TREBALL DE FI DE GRAU

Data: \_\_/\_\_/\_\_\_\_

- Indiqueu el Grau que curseu:
  - Finances i Comptabilitat
  - Administració i Direcció d'Empreses (Reus)
  - Administració i Direcció d'Empreses (Tortosa)
  - Economia
  - Doble grau d'ADE i FIC
  - Doble grau d'ADE i Dret
- Valoreu de 0 a 10 la informació rebuda en aquesta sessió ...
- Indiqueu si heu trobat a faltar alguna informació i qualsevol altre comentari que desitgeu fer.

Moltes gràcies per la teva col·laboració

## Annex 2. V0.5 -Enquesta de satisfacció de l'estudiant de TFG.

### TREBALL FI DE GRAU ENQUESTA DE SATISFACCIÓ DE L'ESTUDIANT Curs \_\_\_\_\_

Assenyal amb una X la teva valoració sobre els enunciats següents. En cas que s'utilitzi l'escala 0 a 10, 0 correspon a 'gens satisfet' i 10 a 'molt satisfet'.

#### Ensenyament:

Finances i Comptabilitat	
Administració i Direcció d'Empreses - Reus	
Administració i Direcció d'Empreses -Tortosa	
Economia	
Doble Grau ADE+FIC	
Doble Grau ADE+DRET	
Doble Grau ADE+TDAWiM	

#### Informació prèvia del Treball de Fi de Grau (TFG)

1. Per quin dels mitjans següents has obtingut informació sobre el TFG?  
(Pots marcar més d'una casella)

Sessions informatives del TFG	
Guia docent	
Correu electrònic	
Moodle	
Normativa del TFG de la FEE	

2. Com prefereixes que t'arribi la informació?

Consultant la informació a la web	
Directament al correu electrònic	
A través de l'assistència a les sessions informatives	

3. T'ha faltat informació

Sí	No
----	----

En cas que la resposta anterior sigui afirmativa, quina informació t'ha faltat?

4. Quan creus que és òptim rebre la informació sobre els aspectes generals de funcionament del TFG?

A principis del curs acadèmic en què has matriculat el TFG	
A finals del curs acadèmic anterior	



**Assignació de l'àmbit del TFG**

5. Consideres que l'oferta d'àmbits del TFG per al teu ensenyament és adequada?

Sí	No
----	----

En cas que la resposta anterior sigui negativa, quins àmbits afegiries?

--

6. Consideres que el procediment per a sol·licitar l'àmbit del TFG és àgil?

Sí	No
----	----

7. Consideres que el termini d'assignació de l'àmbit i tutor/a del TFG és adequat?

Sí	No
----	----

8. Valora globalment el procés d'assignació d'àmbit del TFG

0	1	2	3	4	5	6	7	8	9	10
---	---	---	---	---	---	---	---	---	---	----

**Tutor/a**

9. Seleccionen els cognoms i nom del vostre tutor/a de TFG

10. El seguiment del teu treball per part del tutor/a assignat ha estat ...

Escàs	Correcte	Excessiu
-------	----------	----------

11. Quan has necessitat contactar amb el teu tutor/a, t'ha estat fàcil fer-ho?

Gens	Poc	Bastant	Molt
------	-----	---------	------

12. Grau de satisfacció global respecte al tutor/a assignat

0	1	2	3	4	5	6	7	8	9	10
---	---	---	---	---	---	---	---	---	---	----

13. Quina altra informació voldries afegir respecte el seguiment del teu treball per part del tutor/a?

### Desenvolupament del TFG

14. Les hores dedicades a l'elaboració del TFG s'ajusten al seu nombre de crèdits?

Sí	No
----	----

15. Has utilitzat les competències assolides al llarg de la titulació en l'elaboració i defensa del teu TFG?

Gens	Poc	Bastant	Molt
------	-----	---------	------

16. Com vas conèixer l'existència de les sessions informatives organitzades pel CRAI sobre recursos bibliogràfics adreçades a estudiants de TFG?

Mitjançant missatge a Moodle	
Per la web de la FEE	
Altres vies: cartells, correu electrònic. ...	
No coneixia l'existència d'aquestes sessions	

17. En cas que participessis en les sessions organitzades pel CRAI sobre recursos bibliogràfics, valora el teu grau de satisfacció amb aquestes sessions

0	1	2	3	4	5	6	7	8	9	10
---	---	---	---	---	---	---	---	---	---	----

Quina altra informació voldries rebre per desenvolupar el teu TFG?

--

### Sistema de qualificació

18. El termini entre la data de lliurament i defensa del TFG és adequat?

Sí	No
----	----

19. Creus que és adient el procés establert per lliurar el TFG?

Sí	No
----	----

En cas que la resposta anterior sigui negativa, per què?

--

20. En la teva opinió, consideres que és adequat que la qualificació final correspongui tant al tutor/a com al tribunal?

Sí	No
----	----

En cas que la resposta anterior sigui negativa, per què?

--

### **Valoració global**

21. Valora globalment el teu grau de satisfacció amb el TFG

0	1	2	3	4	5	6	7	8	9	10
---	---	---	---	---	---	---	---	---	---	----

T'agradaria fer algun comentari o observació sobre el TFG?

MOLTES GRÀCIES PER LA TEVA COL·LABORACIÓ

**Annex 3. V0.0. Qüestionari de satisfacció de la sessió informativa als tutors/es de TFG**

**QÜESTIONARI DE SATISFACCIÓ DE TUTORS/ES  
SOBRE LA SESSIÓ INFORMATIVA DE  
TREBALL DE FI DE GRAU**

Data: ...../...../.....

1. Valoreu de 0 a 10  rebuda en aquesta sessió ...
2. Indiqueu si heu trobat a faltar alguna informació i qualsevol altre comentari que desitgeu fer.

Moltes gràcies per la vostra col·laboració

## Annex 4. V03-Enquesta de satisfacció del tutor/a de TFG

### TREBALL FI DE GRAU ENQUESTA DE SATISFACCIÓ DEL TUTOR/A Curs \_\_\_\_\_

Assenyal amb una X la teva valoració sobre els enunciats següents. En cas que s'utilitzi l'escala 0 a 10, 0 correspon a 'totalment en desacord' i 10 a 'totalment d'acord'.

#### Bloc 1. Informació sobre el Treball de Fi de Grau (TFG)

1.1 Valora la informació/documentació que tens per desenvolupar les tasques de tutoria de TFG (guia docent, Normativa de TFG, rúbriques d'avaluació, entorn Moodle...) és adequada? \*

Gens	Poc	Bastant	Molt
------	-----	---------	------

Sí	No
----	----

1.2. T'ha faltat informació? \*

1.3. En cas que la resposta anterior sigui afirmativa, quina informació t'ha faltat?

--

#### Bloc 2. Estudiants i desenvolupament del TFG

2.1. Quants estudiants t'han assignat per tutoritzar?

2.2. Quants estudiants assignats han participat activament a les tutories?

2.3.. El nombre d'estudiants que efectivament has tutoritzat és assumible?.

Sí	No
----	----

En el cas que els estudiants hagin participat activament a les tutories, contesta les 2 preguntes següents

2.4. La dedicació i motivació dels estudiants per realitzar el TFG és adequada?.

Sí	No
----	----

2.5. Els estudiants demostren tenir les competències del seu ensenyament assolides?.

Sí	No
----	----

#### Bloc 3. Sistema de qualificació

3.1. Les dates de lliurament del TFG són adequades?

Sí	No
----	----

3.2. En cas que la resposta anterior sigui negativa, quins canvis proposaries?

--



--

3.3. En la teva opinió, consideres que és adequat que la qualificació final correspongui tant al tutor/a com al tribunal?\*

Sí	No
----	----

3.4. En cas que la resposta anterior sigui negativa, per què?

--

#### **Bloc 4. Procés d'assignació del TFG**

Sí	No
----	----

4.1. El sistema d'assignació dels TFG et sembla adequat?

4.2. En cas que la resposta anterior sigui negativa, quins canvis proposaries?

--

#### **Bloc 5. Tribunal**

5.1. Quants treballs final de grau has avaluat com a membre d'un tribunal (sumant totes les convocatòries)?

Entre 0 i 5	Entre 6 i 10	Entre 11 i 15	Més de 15
-------------	--------------	---------------	-----------

5.2. Consideres que el nombre de treballs que has avaluat com a membre d'un tribunal de TFG és adequat?

Sí	No
----	----

#### **Bloc 6. Sistema Intern de Garantia de la Qualitat**

6.1. Coneixes l'existència del procés de gestió del TFG dins del Sistema Intern de Garantia de la Qualitat (SIGQ) de la FEE?\*

Sí	No
----	----

#### **Bloc 7. Valoració global**

7.1. Valora globalment el teu grau de satisfacció amb el procés de tutorització del TFG\*

0	1	2	3	4	5	6	7	8	9	10
---	---	---	---	---	---	---	---	---	---	----

7.2. T'agradaria fer algun comentari o observació sobre el TFG?

--

MOLTES GRÀCIES PER LA TEVA COL·LABORACIÓ