



FACULTAT D'ECONOMIA i EMPRESA
Universitat Rovira i Virgili

Junta de Facultat



FACULTAT D'ECONOMIA i EMPRESA
Universitat Rovira i Virgili



AQU Catalunya està inscrita a EQAR



AQU Catalunya està inscrita a EQAR

INFORME DE L'ENQUESTA D'AVALUACIÓ DE L'ACTIVITAT DOCENT CURS 2022-23

Gener 2024



Índex

1. INTRODUCCIÓ	1
2. EVOLUCIÓ ANUAL DE LA MITJANA PER ENSENYAMENT	5
2.1. GRAU DE FINANCES I COMPTABILITAT	5
2.2. GRAU D'ADMINISTRACIÓ I DIRECCIÓ D'EMPRESES	7
2.3. GRAU D'ECONOMIA	10
2.4. DOBLE GRAU D'ADMINISTRACIÓ I DIRECCIÓ D'EMPRESES I FINANCES I COMPTABILITAT	12
2.5. DOBLE GRAU D'ADMINISTRACIÓ I DIRECCIÓ D'EMPRESES I DRET	14
2.6. DOBLE GRAU D'ADMINISTRACIÓ I DIRECCIÓ D'EMPRESES I TÈCNIQUES DE DESENVOLUPAMENT D'APLICACIONS WEB I MÒBILS	16
2.7. DOBLE GRAU D'ADMINISTRACIÓ I DIRECCIÓ D'EMPRESES I MÀRQUETING	18
2.8. MÀSTER EN EMPRENEDORIA I INNOVACIÓ	21
2.9. MÀSTER EN DIRECCIÓ D'EMPRESES	23
2.10. MERCATS INTERNACIONALS	25
2.11. FEE (GRAUS +MÀSTERS)	27
3. COMPARATIVA DE LES PREGUNTES PER ENSENYAMENT	29
3.1. ENSENYAMENTS DE GRAU	29
3.2. ENSENYAMENTS DE MÀSTER	31
4. INDICADORS I VALORACIÓ	33
4.1. ENSENYAMENTS DE GRAU	33
4.2. ENSENYAMENTS DE MÀSTER	36
5. PROPOSTES DE MILLORA	38
5.1. SEGUIMENT DE LES PROPOSTES DE MILLORA DEL CURS ANTERIOR	38
5.2. PROPOSTES DE MILLORA EN CURS	39
5.3. NOVES PROPOSTES DE MILLORA	39

1. INTRODUCCIÓ

Aquest informe resumeix les dades de l'enquesta d'opinió dels estudiants sobre l'activitat docent del professorat de la Facultat d'Economia i Empresa (FEE) corresponent al curs acadèmic 2022-23.

En aquest informe s'inclouen les valoracions dels ensenyaments de graus, dobles graus i màsters de la FEE, en un històric de 6 cursos acadèmics (període considerat en els processos d'acreditació de titulacions de grau).

Pel que fa a les titulacions de graus i dobles graus, la FEE ofereix tres graus: Finances i Comptabilitat (FiC), Administració i Direcció d'Empreses (ADE-Reus i ADE-Tortosa) i Economia (ECO). Des del curs 2014-15 també ofereix dos dobles graus: ADE+FiC i ADE+Dret, des del curs 2019-20 el doble grau en ADE+TDAWiM i des del curs 2021-22 el doble grau en ADE+Màrqueting a Reus i Tortosa (ADE+MK).

Pel que fa a les titulacions de màster, la FEE ofereix tres màsters: el Màster en Emprenedoria i Innovació (MEI) que es va iniciar el curs 2014-15, el Màster en Direcció d'Empreses (MDE) i el Màster en Mercats Internacionals (MMI) tots dos implantats el curs 2016-17

L'enquesta ha estat realitzada per la Universitat des de l'entorn Moodle, i va ser adaptada per tal de ser contestada des de diferents dispositius electrònics (ordinadors, tauletes i mòbils) amb el calendari següent:

Procés	Quadrimestre	Data inici procés	Data fi procés
Enquesta Avaluació Professorat Grau	1Q	14/11/2022	19/12/2022
	2Q	13/03/2023	01/07/2023
Enquesta Avaluació Professorat Màster	1Q	14/11/2022	01/07/2023
	2Q	13/03/2023	01/07/2023

Font: ENQ_I01 - Calendari de publicació dels diferents processos d'enquesta

Les valoracions es fan en una escala de l'1 al 10 a partir del curs 2017-18.

El curs 2020-2021 el qüestionari per avaluar el professorat es va simplificar (reduint el nombre de preguntes de deu a només tres).

El curs 2020-21 es va fer una revisió dels valors lindars i objectius de tots els indicadors del SIGQ de la FEE i es va decidir modificar els valors de la satisfacció dels estudiants amb el professorat per a cada titulació, pels graus es va fixar en 7,5-6,5 i pels màsters en 8-7.

Entre els estudiants potencials de l'enquesta no s'inclou els estudiants de mobilitat i s'inclou els estudiants matriculats com a complements de formació que corresponen a assignatures dels màsters.

Els ítems que contempla l'enquesta són:

Ítem	Pregunta
I1	Explica els continguts amb claredat.
I2	Compleix amb el que estableix la guia docent de l'assignatura?
I3	Globalment considero que és un/a bon/a professor/a.

A títol informatiu, podem comentar que a la URV s'han realitzat 20.554 enquestes (17% de les enquestes possibles, un 3% menys que el curs anterior) a 5.986 estudiants (393 estudiants menys que el curs passat, i que representen el 44,2% del total d'estudiants de la URV). S'ha valorat l'activitat de 1.878 docents (93,8% del professorat, amb un augment de 71 docents) en 3.014 assignatures (58 assignatures

més que el curs passat, arribant al 84,1% del total d'assignatures). Els valors són similars als del curs anterior.

Pel que fa als dos departaments amb major càrrega lectiva en els ensenyaments del centre, s'ha valorat el 99% del professorat del Departament d'Economia i 100% del Departament de Gestió d'Empreses, amb una mitjana de valoració d'un 7,92 el d'Economia i un 8,21 el departament de Gestió d'Empreses.

A nivell de centre, es van recollir 2.658 enquestes (19% de les enquestes possibles) un 4% menys que el curs anterior.

L'evolució del nombre d'enquestes recollides al centre els últims cursos es mostra a la Taula 1.1. En el cas dels ensenyaments en ADE+Dret i en ADE+TDAWiM s'inclouen també les enquestes de les assignatures corresponents al grau en Dret, cursades a la Facultat de Ciències Jurídiques i les enquestes del Grau en TDAWiM cursades a l'Escola Tècnica Superior d'Enginyeria.

L'evolució de la participació de l'estudiantat, en termes d'enquestes valorades, ha disminuït un 2% en els graus i ha augmentat un 3% en els màsters.

Taula 1.1. Evolució del nombre d'enquestes valorades per titulació

Ensenyament	2017-18		2018-19		2019-20		2020-21		2021-22		2022-23	
	NºEnq Val.	% Enq	NºEnq Val.	% Enq	NºEnq Val.	% Enq	NºEnq Val.	% Enq	NºEnq Val.	% Enq	NºEnq Val.	% Enq
FIC	262	14,7%	311	15%	308	15%	190	7%	460	17%	462	16%
ADE-Reus	414	9,0%	432	10%	487	13%	657	15%	883	21%	728	17%
ADE-Tortosa	178	17,9%	105	11%	115	13%	151	13%	317	27%	323	24%
ECO	239	19,9%	247	21%	172	17%	165	11%	258	17%	291	19%
ADE+FIC	217	20,4%	157	14%	266	23%	373	28%	317	25%	306	25%
ADE+Dret	143	17,5%	162	17%	173	18%	251	21%	212	18%	160	13%
ADE+TDAWIM					19	18%	9	5%	28	15%	27	60%
ADE+MK-Reus									12	10%	30	14%
ADE+Mk-Tortosa									4	8%	38	21%
Total Graus	1.453	13,89%	1.414	13%	1540	15%	1.796	14%	2.491	20%	2.365	18%
MÀSTERS												
MEI (2014)	40	41,2%	28	15%	39	40%			66	44%	62	33%
MDE (2016)	118	42,9%	84	44%	113	39%	87	41%	111	44%	190	58%
MMI (2016)	55	23,6%	78	31%	71	23%	50	20%	77	19%	43	13%
Total Màster	213	35,21%	190	31%	223	32%	137	29%	254	32%	295	35%
Total FEE(G+M)	1.666	15,06%	1.604	14%	1763	16%	2.058 (1)	16%	2.998 (1)	23%	2.660	19%
Total URV(G+M)	19.044	19%	18.517	18%	18.730	19%	20.448	18%	23.279	20%		

Data d'extracció de les dades: Consulta ENQD2 -Desembre 2023

(1) No coincideix amb suma total grau + total màster atès que correspon a les enquestes del professorat adscrit als departaments de la FEE i inclou enquestes d'ensenyaments d'altres centres.

Taula 1.2. Evolució participació dels estudiants

Titulació	2018-19			2019-20 (2)			2020-21(2)			2021-22(2)			2022-23		
	Est. Mat.	Est. participats	% participació	Est. Pot.	Est. participats	% participació	Est. Pot.	Est. participats	% participació	Est. Pot.	Est. participats	% Participació	Est. pot.	Est. participats	% participació
FiC	283	81	29%	253	97	38%	315	61	19%	315	136	43%	309	128	41%
ADE-Reus	579	129	22%	469	136	29%	523	161	31%	491	241	49%	480	228	48%
ADE-Tortosa	128	29	23%	102	39	38%	134	44	33%	136	78	57%	139	88	63%
ECO	140	62	44%	117	55	47%	158	48	30%	168	76	45%	174	81	47%
ADE+FiC	110	39	35%	117	81	69%	134	64	48%	126	73	58%	124	67	54%
ADE+Dret	77	34	44%	85	47	55%	102	60	59%	109	49	45%	109	57	52%
ADE+TDAWIM				9	6	67%	16	7	44%	15	9	60%	4	3	75%
ADE+Mk-Reus										12	7	58%	20	15	75%
ADE+Mk-Tortosa										5	3	60%	16	10	63%
Total Graus	1317	374	28%	1152	461	40%	1382	445	32%	1377	672	49%	1375	677	49%
MEI (2014)	17	3	4%							14	13	93%	20	10	50%
MDE (2016)	28	16	26%	33	18	55%	29	17	59%	37	24	65%	39	29	74%
MMI (2016)	27	9	14%	22	11	50%	22	5	23%	31	20	65%	25	11	44%
Total Màsters	72	28	44%	64	36	56%	51	22	43%	82	57	70%	84	50	60%
Total FEE	1389	402	29%	1216	497	41%	1400 (1)	462 (1)	33%	1447 (1)	721	50%	1459	727	50%

Font SÍNIA: Consulta ENQD2 - Dades globals per titulació

Data d'extracció de les dades: Desembre 2023

(1) Total FEE no coincideix amb suma total grau + total màster

(2) La participació s'ha calculat amb els estudiants potencials que poden contestar l'enquesta no amb el nombre d'estudiants matriculats.

2. EVOLUCIÓ DE LA SATISFACCIÓ DELS ESTUDIANTS AMB EL PDI PER ENSENYAMENT

2.1. Grau de Finances i Comptabilitat

Taula 2.1.1. Evolució de la satisfacció dels estudiants amb el PDI i percentatge d'enquestes valorades

Enseny.	Curs	Curs	Curs	Curs	Curs	Curs	Valor objectiu	Valor llindar
	17-18	18-19	19-20	20-21	21-22	22-23		
FiC	7,64	7,49	7,53	8,2	8,3	8,2	7,5	6,5
	14,70%	15%	15%	7%	17%	16%		
GRAUS FEE	7,59	7,59	7,81	7,8	8,0	7,8		
FEE (G+M)	7,73	7,71	7,61	7,9	8,2	8,1	7,5	6,5
	15,06%	14%	16%	16%	23%	19%		
URV (G+M)	7,68	7,75	7,72	8,1	8,0	8,1		

Data d'extracció de les dades: Desembre 2023

Taula 2.1.2. Enquesta d'avaluació de l'activitat docent : FiC

CURS 2022-23																			
Titulació	Enq pot tit	Enq val tit	% Enq	Alum pot	Alum enq	% participació	Prof pot	Prof val	Assig pot	Assig enq	Mitj pond. tit	Desv tit	Mitj pond. URV	Desv URV	Pregunta	Mitj preg tit	Desv preg tit	Mitj preg URV	Desv preg URV
FiC	2802	462	16%	309	128	41%	112	84	45	39	8,2	2,33	8,1	2,29	Explica els continguts amb claredat?	7,9	2,5	7,9	2,4
															Compleix amb el que estableix la guia docent de l'assignatura?	8,6	2,1	8,4	2,1
															Considero que globalment és un/a bon/a professor/a?	8,1	2,4	7,9	2,4

Font: Enquestes PDI/Degans/ Informe ENQD2 – Dades globals titulació. Data: desembre 2023

Gràfic 2.1.1. Evolució de les valoracions del Grau de Finances i Comptabilitat

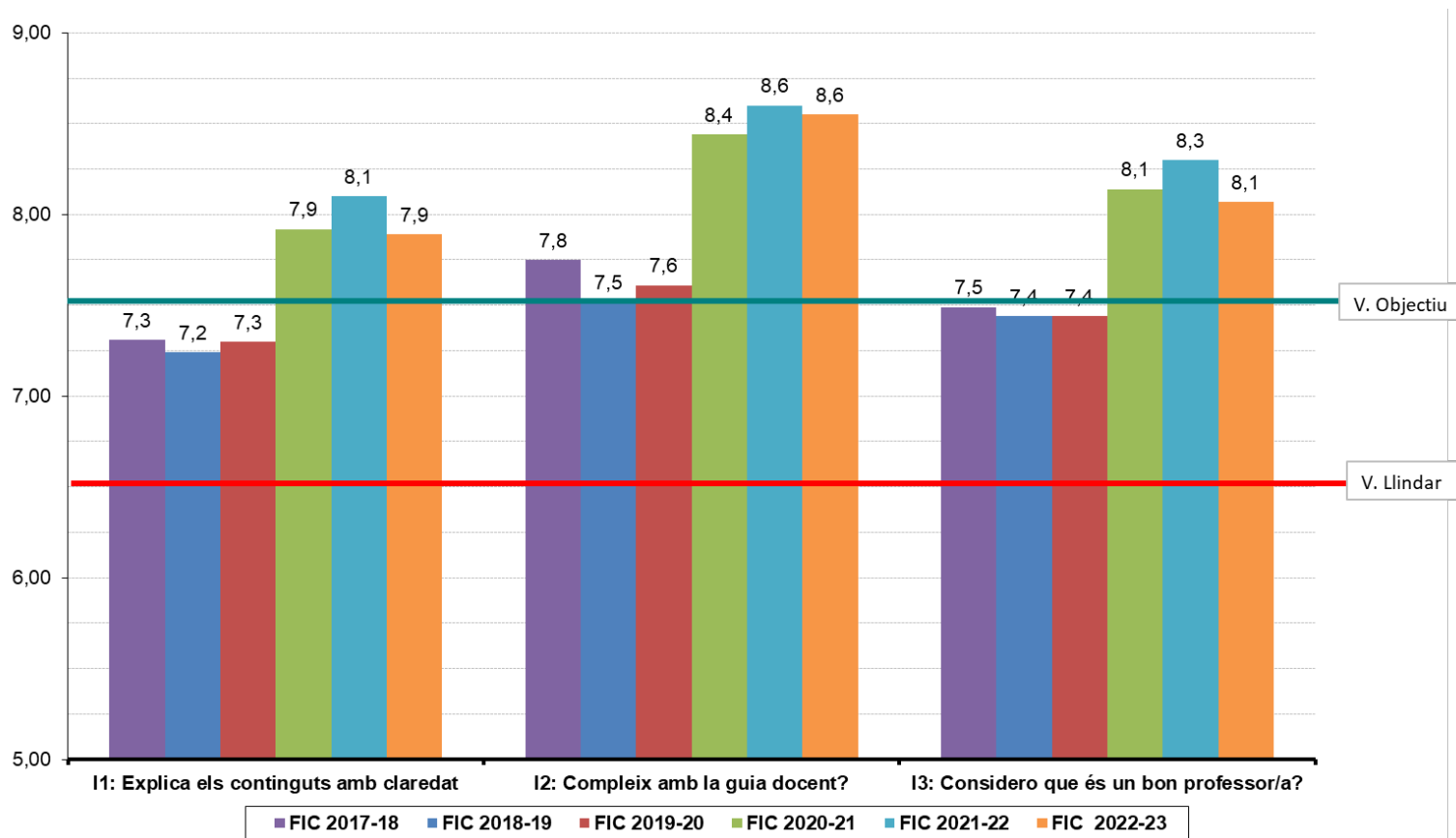

2.2.Grau d'Administració i Direcció d'Empreses

Taula 2.2.1. Evolució de la satisfacció dels estudiants amb el PDI i percentatge d'enquestes valorades

Enseny.	Curs	Curs	Curs	Curs	Curs	Curs	Valor objectiu	Valor llindar
	17-18	18-19	19-20	20-21	21-22	22-23		
ADE-Reus	7,29	7,61	7,33	7,4	8,0	8,0	7,5	6,5
	9%	9,75%	13%	15%	21%	17%		
ADE-Tortosa	7,34	7,42	7,21	7,6	8,2	8,3	7,5	6,5
	17,93%	10%	13%	13%	27%	24%		
GRAUS FEE	7,59	7,59	7,81	7,8	8,0	7,8		
FEE (G+M)	7,73	7,71	7,61	7,9	8,2	8,1	7,5	6,5
	15,06%	14%	16%	16%	23%	19%		
URV (G+M)	7,68	7,75	7,72	8,1	8,0	8,1		

Data d'extracció de les dades: Desembre 2023

Taula 2.2.2. Enquesta d'avaluació de l'activitat docent : ADE-REUS

CURS 2022-23																			
Titulació	Enq pot tit	Enq val tit	% Enq	Alum pot	Alum enq	% participació	Prof pot	Prof val	Assig pot	Assig enq	Mitj pond. tit	Desv tit	Mitj pond. URV	Desv URV	Pregunta	Mitj preg tit	Desv preg tit	Mitj preg URV	Desv preg URV
ADE- Reus	4267	728	17%	480	228	48%	125	105	47	45	8,0	2,36	8,1	2,29	Explica els continguts amb claredat?	7,7	2,5	7,9	2,4
															Compleix amb el que estableix la guia docent de l'assignatura?	8,3	2,1	8,4	2,1
															Considero que globalment és un/a bon/a professor/a?	7,8	2,5	7,9	2,4
ADE-Tortosa	1332	323	24%	139	88	63%	33	29	37	37	8,3	2,45	8,1	2,29	Explica els continguts amb claredat?	8,0	2,6	7,9	2,4
															Compleix amb el que estableix la guia docent de l'assignatura?	8,5	2,2	8,4	2,1
															Considero que globalment és un/a bon/a professor/a?	8,2	2,5	7,9	2,4

Font: Enquestes PDI/Degans/ Informe ENQD2 – Dades globals titulació.

Gràfic 2.2.1. Evolució de les valoracions del Grau d'Administració i Direcció d'Empreses-Reus

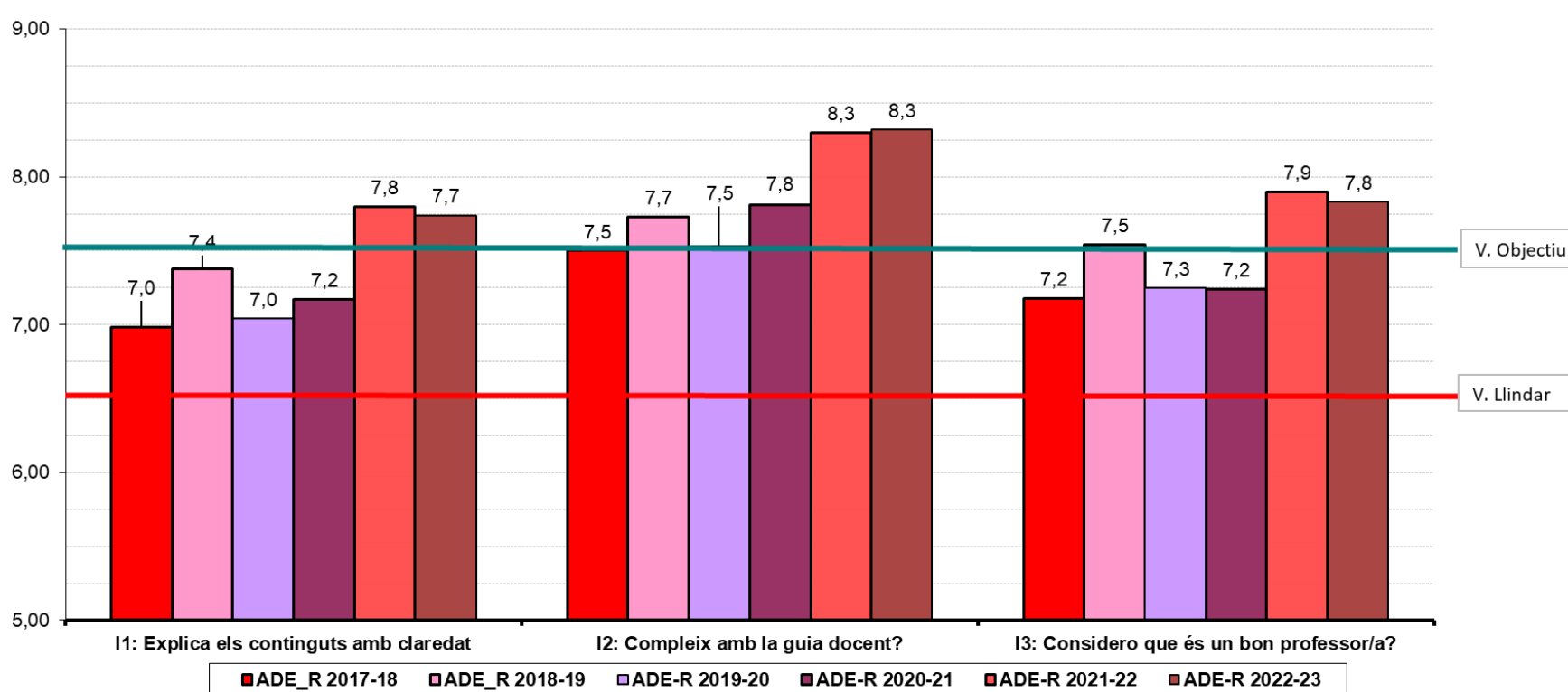

Gràfic 2.2.2. Evolució de les valoracions Grau d'Administració i Direcció d'Empreses-Tortosa

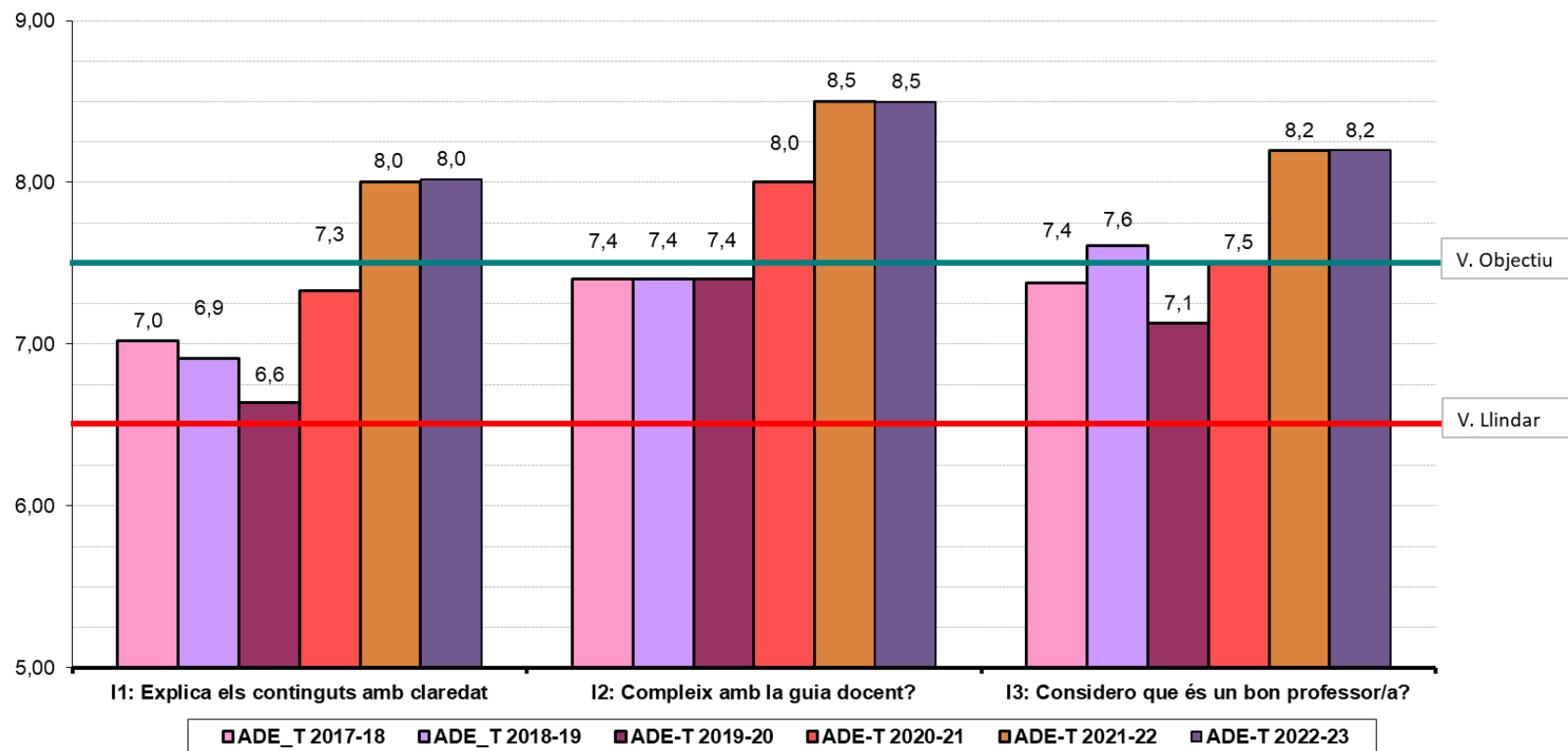

2.3.Grau d'Economia

Taula 2.3.1. Evolució de la satisfacció dels estudiants amb el PDI i percentatge d'enquestes valorades

Enseny.	Curs	Curs	Curs	Curs	Curs	Curs	Valor objectiu	Valor llindar
	17-18	18-19	19-20	20-21	21-22	22-23		
ECO	7,48	7,86	7,87	8,2	7,7	7,8	7,5	6,5
	19,87%	21%	17%	11%	17%	19%		
GRAUS FEE	7,59	7,59	7,81	7,8	8,0	7,8		
FEE (G+M)	7,73	7,71	7,61	7,9	8,2	8,1	7,5	6,5
	15,06%	14%	16%	16%	23%	19%		
URV (G+M)	7,68	7,75	7,72	8,1	8,0	8,1		

Data d'extracció de les dades: Desembre 2023

Taula 2.3.2. Enquesta d'avaluació de l'activitat docent : ECO

CURS 2022-23															Pregunta	Mitj preg tit	Desv preg tit	Mitj preg URV	Desv preg URV
Titulació	Enq pot tit	Enq val tit	% Enq	Alum pot	Alum enq	% participació	Prof pot	Prof val	Assig pot	Assig enq	Mitj pond. tit	Desv tit	Mitj pond. URV	Desv URV					
ECO	1534	291	19%	174	81	47%	86	63	41	39	7,8	2,32	8,1	2,29	Explica els continguts amb claredat?	7,5	2,4	7,9	2,4
															Compleix amb el que estableix la guia docent de l'assignatura?	8,2	2,0	8,4	2,1
															Considero que globalment és un/a bon/a professor/a?	7,6	2,5	7,9	2,4

Font: Enquestes PDI/Degans/ Informe ENQD2 – Dades globals titulació.

Gràfic 2.3.1. Evolució de les valoracions del grau d'Economia

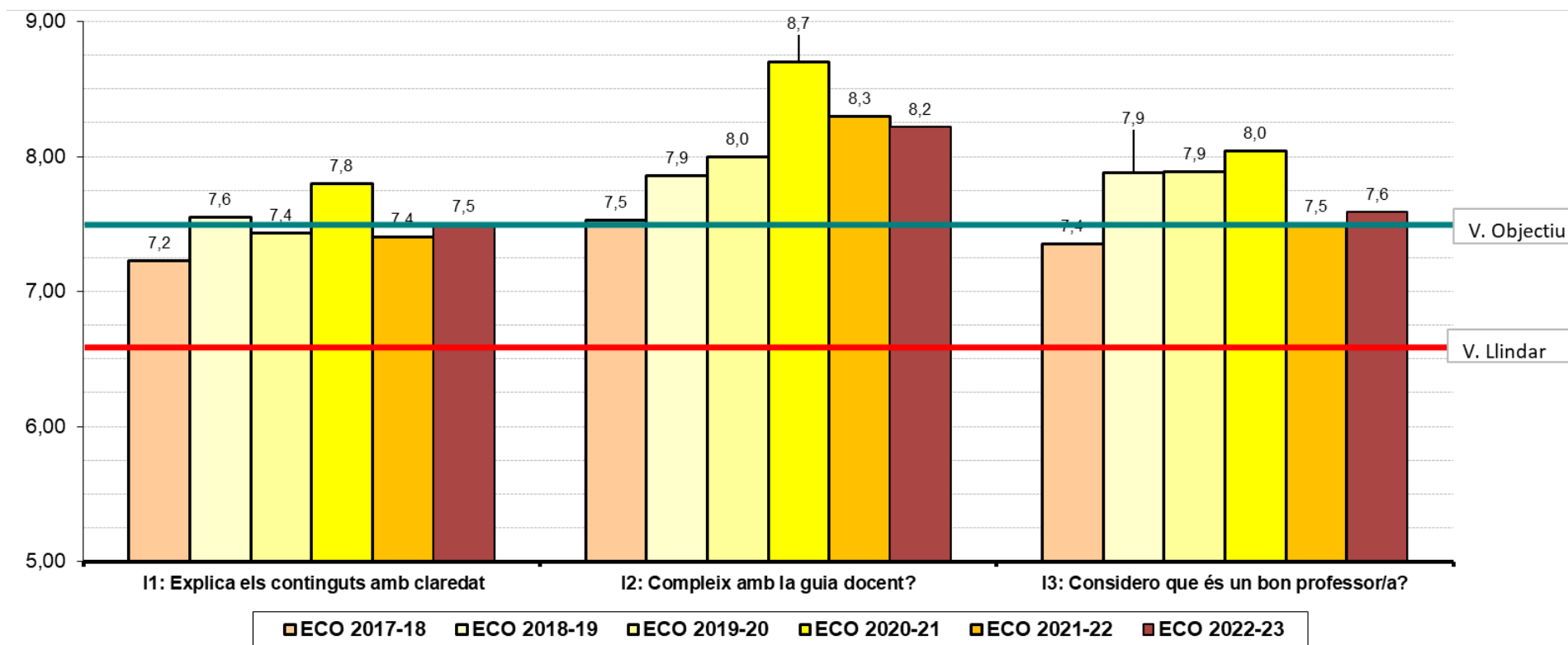

2.4.Doble Grau d'Administració i Direcció d'Empreses i Finances i Comptabilitat

Taula 2.4.1. Evolució de la satisfacció dels estudiants amb el PDI i percentatge d'enquestes valorades

Ensenyament	Curs	Curs	Curs	Curs	Curs	Curs	Valor objectiu	Valor llindar
	17-18	18-19	19-20	20-21	21-22	22-23		
ADE+FiC	7,83	7,74	6,77	7,9	8,1	7,7	7,5	6,5
	20,43%	14%	23%	28%	25%	25%		
GRAUS FEE	7,59	7,59	7,81	7,8	8,0	7,8		
FEE (G+M)	7,73	7,71	7,61	7,9	8,2	8,1	7,5	6,5
	15,06%	14%	16%	16%	23%	19%		
URV (G+M)	7,68	7,75	7,72	8,1	8,0	8,1		

Data d'extracció de les dades: Desembre 2023

Taula 2.4.2. Enquesta d'avaluació de l'activitat docent : ADE+FiC

CURS 2022-23																			
Titulació	Enq pot tit	Enq val tit	% Enq	Alum pot	Alum enq	% participació	Prof pot	Prof val	Assig pot	Assig enq	Mitj pond. tit	Desv tit	Mitj pond. URV	Desv URV	Pregunta	Mitj preg tit	Desv preg tit	Mitj preg URV	Desv preg URV
ADE + FiC	1216	306	25%	124	67	54%	137	73	54	44	7,7	2,51	8,1	2,29	Explica els continguts amb claredat?	7,4	2,6	7,9	2,4
															Compleix amb el que estableix la guia docent de l'assignatura?	8,1	2,4	8,4	2,1
															Considero que globalment és un/a bon/a professor/a?	7,6	2,6	7,9	2,4

Font: Enquestes PDI/Degans/ Informe ENQD2 – Dades globals titulació.

Gràfic 2.4.1. Evolució de les valoracions Doble Grau d'ADE + FIC

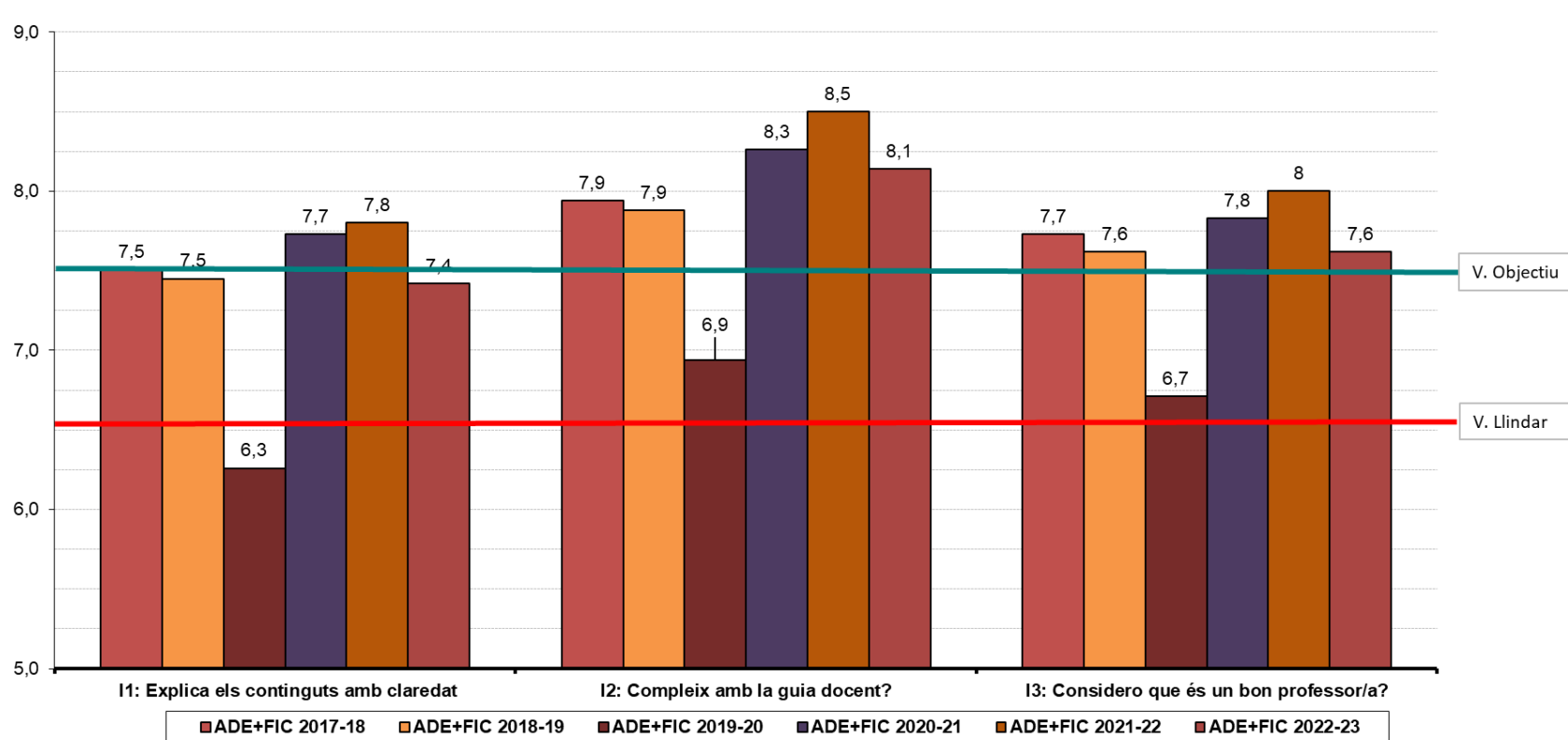

2.5. Doble Grau d'Administració i Direcció d'Empreses i Dret

Taula 2.5.1. Evolució de la satisfacció dels estudiants amb el PDI i percentatge d'enquestes valorades

Enseny.	Curs	Curs	Curs	Curs	Curs	Curs	Valor objectiu	Valor llindar
	17-18	18-19	19-20	20-21	21-22	22-23		
ADE+Dret	7,71	7,29	7,69	8,1	7,9	8,0	7,5	6,5
	17,48%	17%	18%	21%	18%	13%		
GRAUS FEE	7,59	7,59	7,81	7,8	8,0	7,8		
FEE (G+M)	7,73	7,71	7,61	7,9	8,2	8,1	7,5	6,5
	15,06%	14%	16%	16%	23%	19%		
URV (G+M)	7,68	7,75	7,72	8,1	8,0	8,1		

Data d'extracció de les dades: Desembre 2023

Taula 2.5.2. Enquesta d'avaluació de l'activitat docent: ADE+DRET

CURS 2022-23															Pregunta	Mitj preg tit	Desv preg tit	Mitj preg URV	Desv preg URV
Titulació	Enq pot tit	Enq val tit	% Enq	Alum pot	Alum enq	% participació	Prof pot	Prof val	Assig pot	Assig enq	Mitj pond. tit	Desv tit	Mitj pond. URV	Desv URV					
ADE +DRET	1273	160	13%	109	57	52%	157	79	59	55	8,0	1,96	8,1	2,29	Explica els continguts amb claredat?	7,7	2,1	7,9	2,4
															Compleix amb el que estableix la guia docent de l'assignatura?	8,5	1,6	8,4	2,1
															Considero que globalment és un/a bon/a professor/a?	7,9	2,1	7,9	2,4

Font: Enquestes PDI/Degans/ Informe ENQD2 – Dades globals titulació.

Gràfic 2.5.1. Evolució de les valoracions Doble Grau d'ADE+ Dret

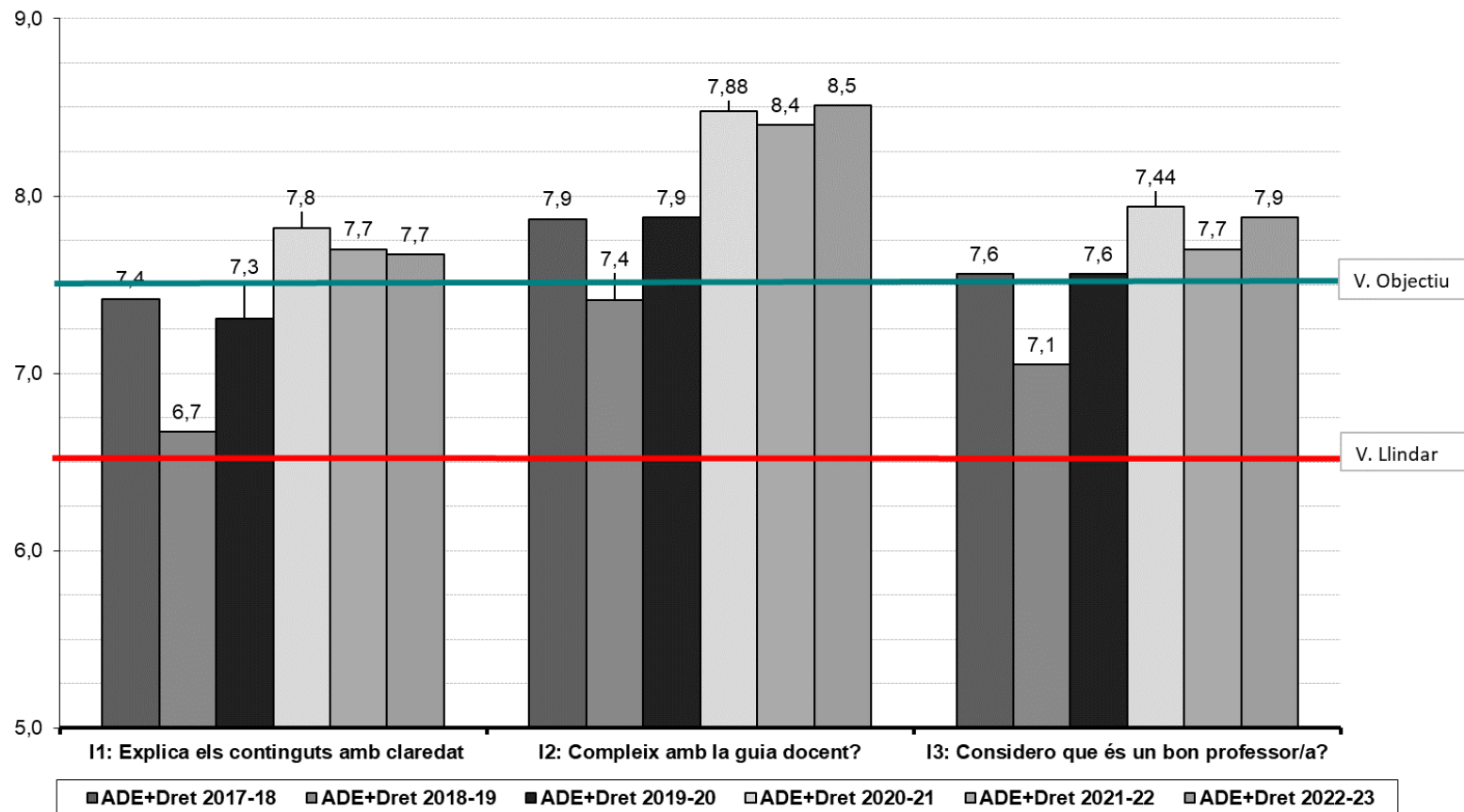

2.6. Doble Grau d'Administració i Direcció d'Empreses i Tècniques de Desenvolupament d'Aplicacions Web i Mòbils

Taula 2.6.1. Evolució de la satisfacció dels estudiants amb el PDI i percentatge d'enquestes valorades

Ensenyament	Curs	Curs	Curs	Curs	Valor objectiu	Valor llindar
	19-20	20-21	21-22	22-23		
ADE+TDAWiM	7,06	5,4	7,9	7,8	7,5	6,5
	18%	5%	15%	60%		
Graus FEE	7,81	7,8	8,0	7,8		
FEE (G+M)	7,61	7,9	8,2	8,1	7,5	6,5
	16%	16%	23%	19%		
URV (G+M)	7,72	8,1	8,0	8,1		

Data d'extracció de les dades: Desembre 2023

Taula 2.6.2. Enquesta d'avaluació de l'activitat docent : ADE+TDAWiM

CURS 2022-23															Pregunta	Mitj preg tit	Desv preg tit	Mitj preg URV	Desv preg URV
Titulació	Enq pot tit	Enq val tit	% Enq	Alum pot	Alum enq	% participació	Prof pot	Prof val	Assig pot	Assig enq	Mitj pond. tit	Desv tit	Mitj pond. URV	Desv URV					
ADE + TDAWiM	45	27	60%	4	3	75%	113	32	25	21	7,8	2,56	8,1	2,29	Explica els continguts amb claredat?	7,7	2,8	7,9	2,4
															Compleix amb el que estableix la guia docent de l'assignatura?	7,9	2,5	8,4	2,1
															Considero que globalment és un/a bon/a professor/a?	7,7	2,5	7,9	2,4

Font: Enquestes PDI/Degans/ Informe ENQD2 – Dades globals titulació.

Gràfic 2.6.1. Evolució de les valoracions Doble Grau d'ADE + TDAWIM

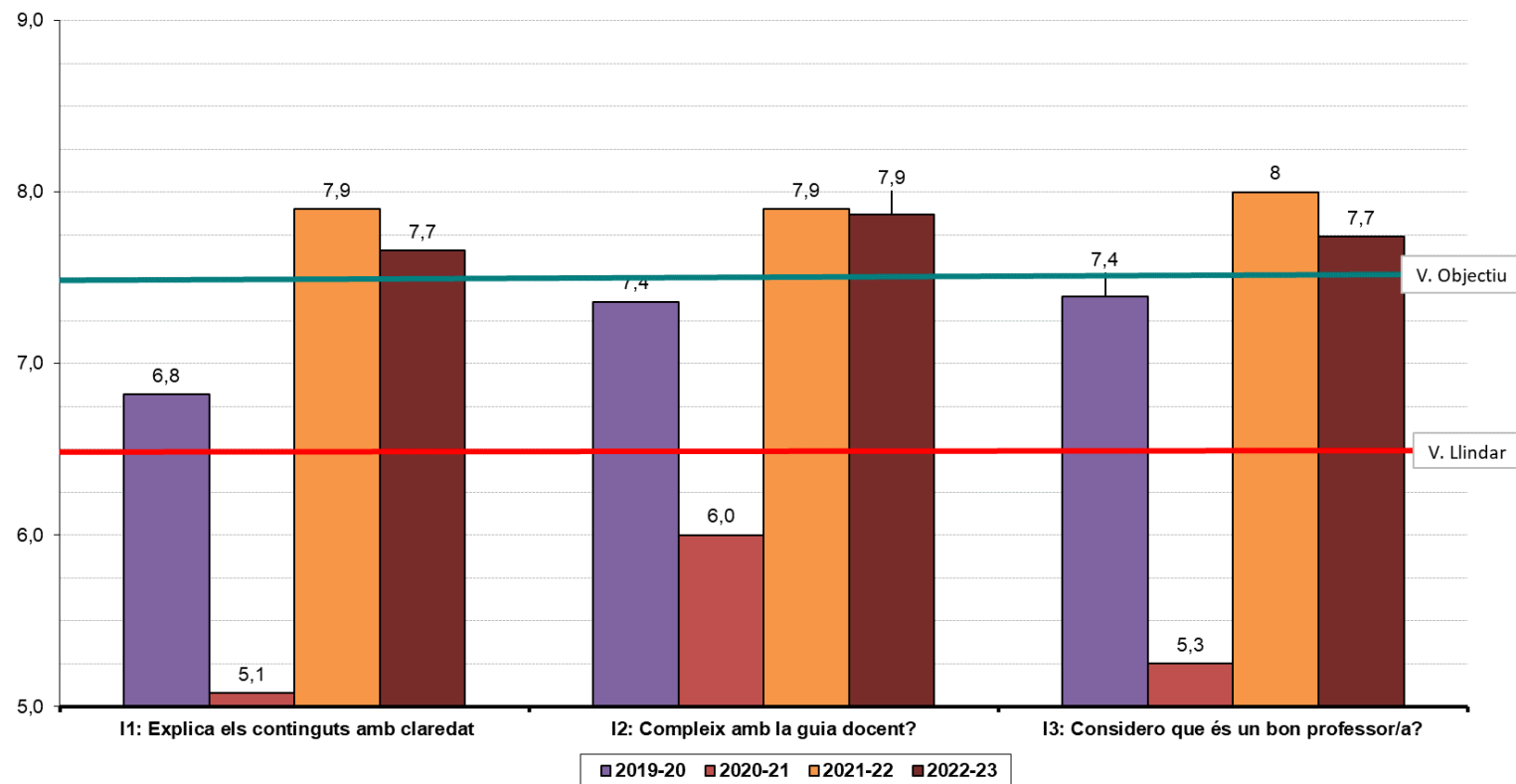

2.7. Doble Grau d'Administració i Direcció d'Empreses i Màrqueting

Taula 2.7.1. Evolució de la satisfacció dels estudiants amb el PDI i percentatge d'enquestes valorades

Enseny.	Curs	Curs	Valor objectiu	Valor lliandar
	21-22	22-23		
ADE+Mk -Reus	8,6	7,4	7,5	6,5
	10%	14%		
ADE+Mk -Tortosa	8,7	7,3	7,5	6,5
	8%	21%		
GRAUS FEE	8,0	7,8		
FEE (G+M)	8,2	8,1	7,5	6,5
	23%	19%		
URV (G+M)	8,0	8,1		

Data d'extracció de les dades: Desembre 2023

Taula 2.7.2. Enquesta d'avaluació de l'activitat docent : ADE+MK

CURS 2022-23																			
Titulació	Enq pot tit	Enq val tit	% Enq	Alum pot	Alum enq	% participació	Prof pot	Prof val	Assig pot	Assig enq	Mitj pond. tit	Desv tit	Mitj pond. URV	Desv URV	Pregunta	Mitj preg tit	Desv preg tit	Mitj preg URV	Desv preg URV
ADE + MK Reus	221	30	14%	20	15	75%	92	21	22	18	7,4	2,88	8,1	2,29	Explica els continguts amb claredat?	7,3	2,8	7,9	2,4
															Compleix amb el que estableix la guia docent de l'assignatura?	7,7	2,7	8,4	2,1
															Considero que globalment és un/a bon/a professor/a?	7,3	3,1	7,9	2,4
ADE +MK Tortosa	177	38	21%	16	10	63%	19	13	22	16	7,3	3,19	8,1	2,29	Explica els continguts amb claredat?	7,0	3,4	7,9	2,4
															Compleix amb el que estableix la guia docent de l'assignatura?	7,6	3,0	8,4	2,1
															Considero que globalment és un/a bon/a professor/a?	7,2	3,1	7,9	2,4

Font: Enquestes PDI/Degans/ Informe ENQD2 – Dades globals titulació.

Gràfic 2.7.1. Evolució de les valoracions del Grau d'ADE+MK-Reus

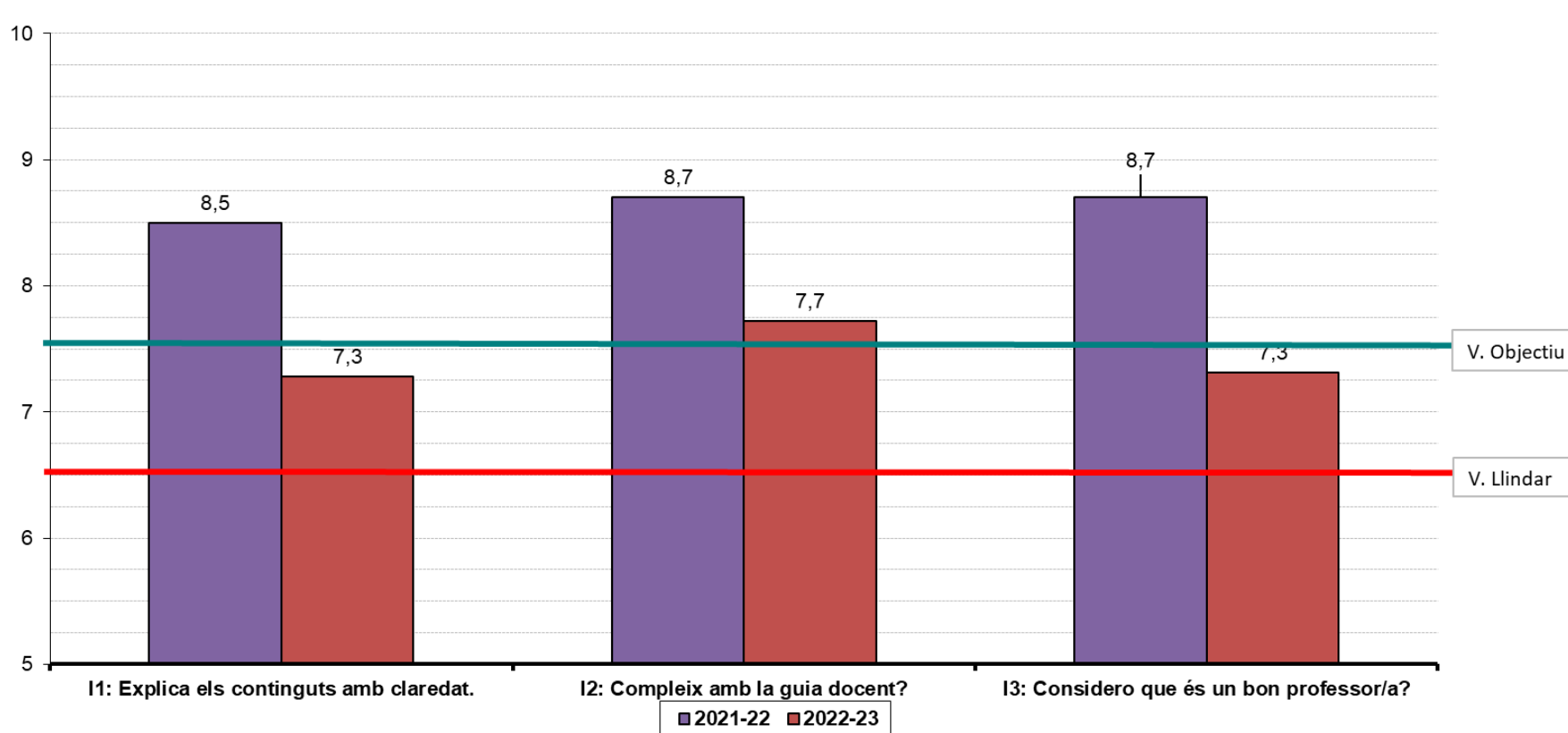

Gràfic 2.7.2. Evolució de les valoracions del Grau d'ADE+MK-Tortosa

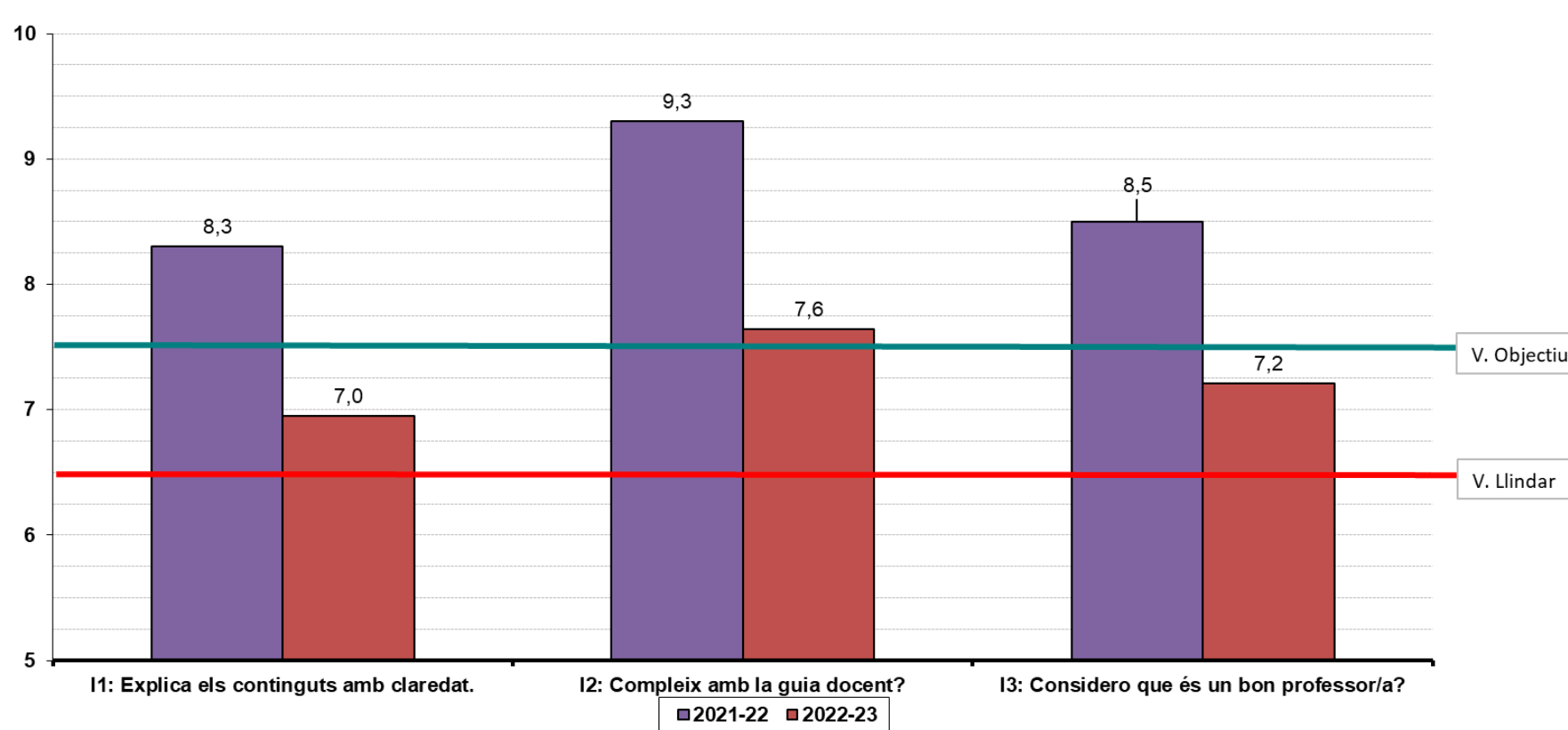

2.8. Màster en Emprenedoria i Innovació

Taula 2.8.1. Evolució de la satisfacció dels estudiants amb el PDI i percentatge d'enquestes valorades

Ensenyament	Curs	Curs	Curs	Curs	Curs	Curs	Valor objectiu	Valor llindar
	17-18	18-19	19-20	20-21	21-22	22-23		
MEI (2016)	7,65	8,75	7,51	No activat	8,4	8,4	8	7
	41,24%	15%	40%		44%	33%		
Màsters FEE				8,5	8,7	8,7		
FEE (G+M)	7,73	7,71	7,61	7,9	8,2	8,1	8	7
	15,06%	14%	16%	16%	23%	19%		
URV (G+M)	7,68	7,75	7,72	8,1	8,0	8,1		

Data d'extracció de les dades: Desembre 2023

Taula 2.8.2. Enquesta d'avaluació de l'activitat docent : MEI(2014)

CURS 2022-23																			
Titulació	Enq pot tit	Enq val tit	%Enq val tit	Alum pot	Alum enq	%Alum. Participants	Prof pot	Prof val	Assig pot	Assig enq	Mitj pond. tit	Desv tit	Mitj pond. URV	Desv URV	Pregunta	Mitj preg tit	Desv preg tit	Mitj preg URV	Desv preg URV
MEI	190	62	33%	20	10	50%	14	14	14	14	8,4	2,08	8,1	2,23	Explica els continguts amb claredat?	8,5	2,1	8,1	2,3
															Compleix amb el que estableix la guia docent de l'assignatura?	8,7	1,9	8,4	2,1
															Considero que globalment és un/a bon/a professor/a?	8,2	2,3	8,2	2,3

Font: Enquestes PDI/Degans/ Informe ENQD2 – Dades globals titulació.

Gràfic 2.8.1. Evolució de les valoracions del MEI

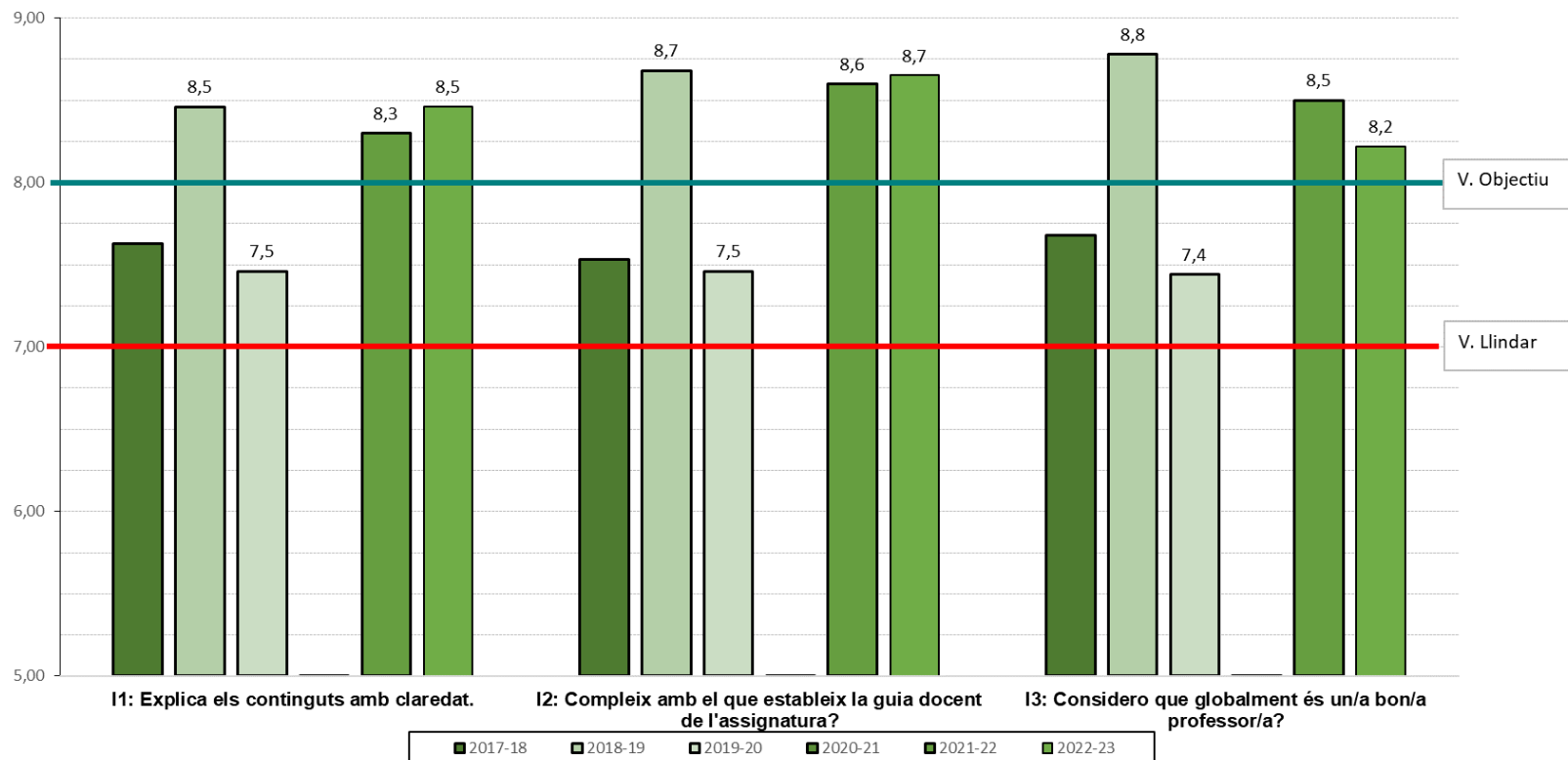

2.9. Màster en Direcció d'Empreses

Taula 2.9.1. Evolució de la satisfacció dels estudiants amb el PDI i percentatge d'enquestes valorades

Ensenyament	Curs	Curs	Curs	Curs	Curs	Curs	Valor objectiu	Valor lliandar
	17-18	18-19	19-20	20-21	21-22	22-23		
MDE (2016)	8,62	7,77	9,24	8,6	9,0	9,0	8	7
	42,90%	44%	39%	41%	44%	58%		
Màsters FEE	8,12	8,18	8,47	8,5	8,7	8,7		
FEE (G+M)	7,73	7,71	7,61	7,9	8,2	8,1	8	7
	15,06%	14%	16%	16%	23%	19%		
URV (G+M)	7,68	7,75	7,72	8,1	8,0	8,1		

Data d'extracció de les dades: Desembre 2023

Taula 2.9.2. Enquesta d'avaluació de l'activitat docent : MDE(2016)

CURS 2022-23																			
Titulació	Enq pot tit	Enq val tit	%Enq val tit	Alum pot	Alum enq	%Alum. Participants	Prof pot	Prof val	Assig pot	Assig enq	Mitj pond. tit	Desv tit	Mitj pond. URV	Desv URV	Pregunta	Mitj preg tit	Desv preg tit	Mitj preg URV	Desv preg URV
MDE	329	190	58%	39	29	74%	16	16	17	17	9,0	1,45	8,1	2,23	Explica els continguts amb claredat?	9,0	1,5	8,1	2,3
															Compleix amb el que estableix la guia docent de l'assignatura?	9,1	1,4	8,4	2,1
															Considero que globalment és un/a bon/a professor/a?	9,1	1,5	8,2	2,3

Font: Enquestes PDI/Degans/ Informe ENQD2 – Dades globals titulació.

Gràfic 2.9.1. Evolució de les valoracions del MDE

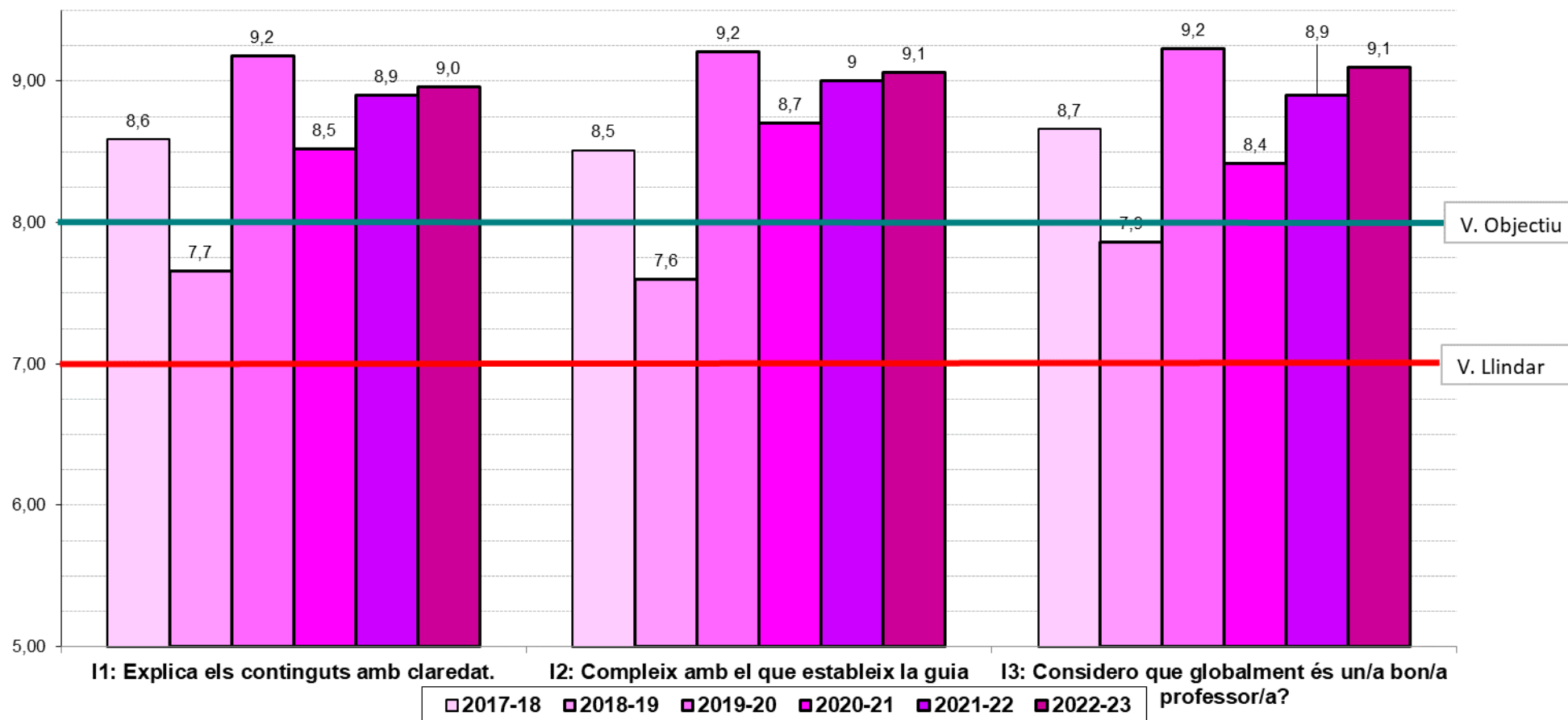

2.10. Mercats Internacionals

Taula 2.10.1. Evolució de la satisfacció dels estudiants amb el PDI i percentatge d'enquestes valorades

Ensenyament	Curs	Curs	Curs	Curs	Curs	Curs	Valor objectiu	Valor llindar
	17-18	18-19	19-20	20-21	21-22	22-23		
MMI (2016)	8,7	8,42	7,76	8,4	8,4	7,3	8	7
	23,61%	31%	23%	20%	19%	13%		
Màsters FEE	8,12	8,18	8,47	8,5	8,7	8,7		
FEE (G+M)	7,73	7,71	7,61	7,9	8,2	8,1	8	7
	15,06%	14%	16%	16%	23%	19%		
URV (G+M)	7,68	7,75	7,72	8,1	8,0	8,1		

Data d'extracció de les dades: Desembre 2023

Taula 2.10.2. Enquesta d'avaluació de l'activitat docent : MMI

CURS 2022-23																			
Titulació	Enq pot tit	Enq val tit	%Enq val tit	Alum pot	Alum enq	%Alum. Participants	Prof pot	Prof val	Assig pot	Assig enq	Mitj pond. tit	Desv tit	Mitj pond. URV	Desv URV	Pregunta	Mitj preg tit	Desv preg tit	Mitj preg URV	Desv preg URV
MMI	324	43	13%	25	11	44%	21	20	20	18	7,3	3,22	8,1	2,23	Explica els continguts amb claredat?	7,3	3,1	8,1	2,3
															Compleix amb el que estableix la guia docent de l'assignatura?	7,4	3,2	8,4	2,1
															Considero que globalment és un/a bon/a professor/a?	7,2	3,5	8,2	2,3

Font: Enquestes PDI/Degans/ Informe ENQD2 – Dades globals titulació.

Gràfic 2.10.1. Evolució de les valoracions del MMI

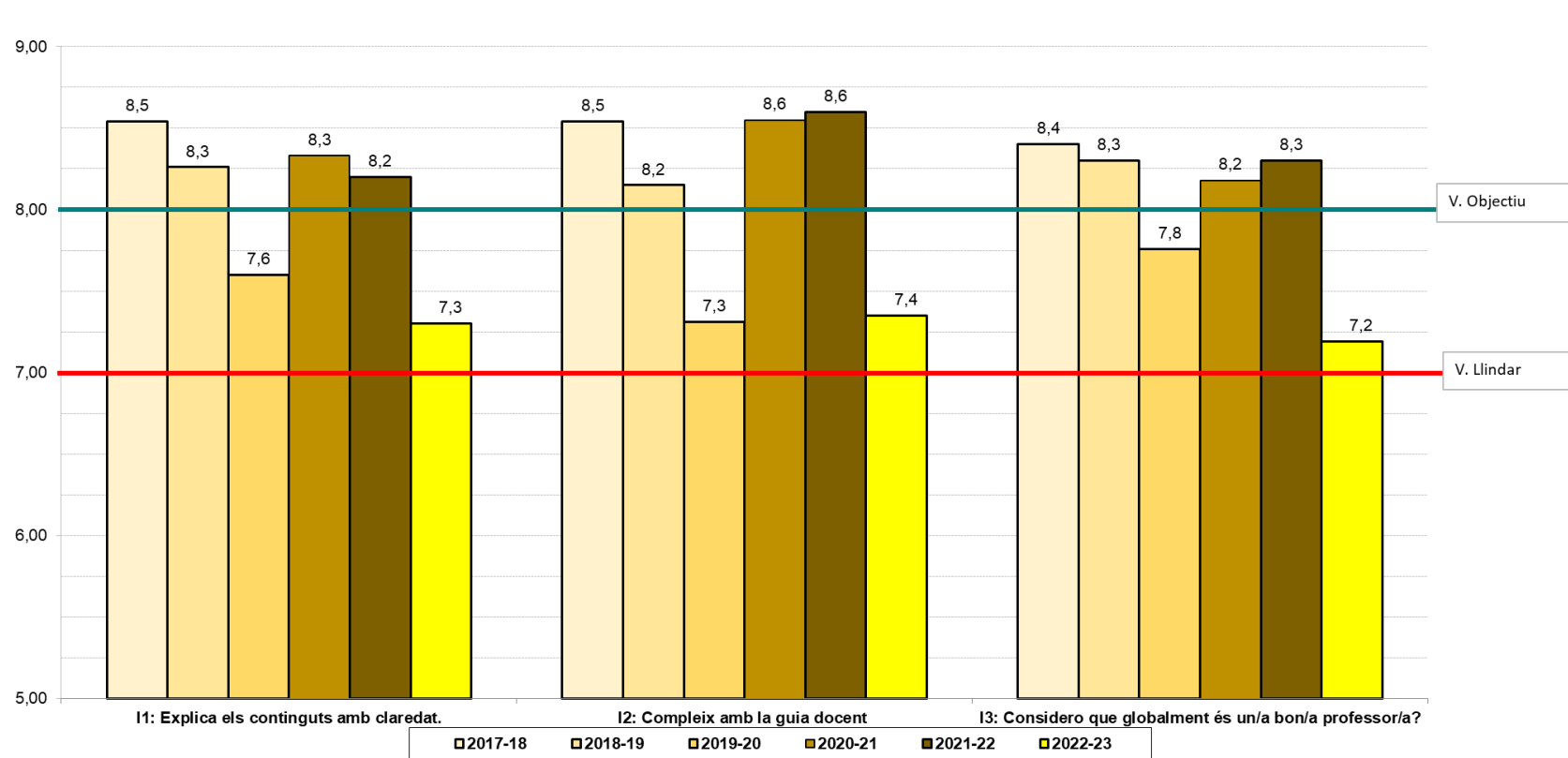

2.11. FEE (Graus +Màsters)

Taula 2.11.1. Evolució de la satisfacció dels estudiants amb el PDI i percentatge d'enquestes valorades

Enseny.	Curs	Curs	Curs	Curs	Curs	Curs	Valor objectiu	Valor lliandar
	17-18(*)	18-19	19-20	20-21	21-22	22-23		
FEE (G+M)	7,73	7,71	7,61	7,9	8,2	8,1	7,5	6,5
	15,06%	14%	16%	16%	23%	19%		
URV (G+M)	7,68	7,75	7,72	8,1	8,0	8,1		

Data d'extracció de les dades: Desembre 2023

Taula 2.11.2. Enquesta d'avaluació de l'activitat docent

CURS 2022-23																		
Enq pot	Enq val	% Enq val	Alu m pot	Alum enq centre	% Alum enq centre	Prof pot	Prof val	Assig pot	Assig enq	Mitj ponderada centre	Desv centre	Mitj ponderada URV	Desv URV	Pregunta	Mitj preg centre	Desv preg centre	Mitj preg URV	Desv preg URV
13710	2658	19%	1446	721	50%	256	225	403	363	8,1	2,36	8,1	2,28	Explica els continguts amb claredat?	7,8	2,5	7,9	2,4
														Compleix amb el que estableix la guia docent de l'assignatura?	8,4	2,1	8,4	2,1
														Considero que globalment és un/a bon/a professor/a?	7,9	2,5	8,0	2,4

Font: Enquestes PDI/Degans/ Informe ENQD1 - Dades globals centre

Gràfic 2.11.1. Evolució de les valoracions de la FEE (graus + màsters)

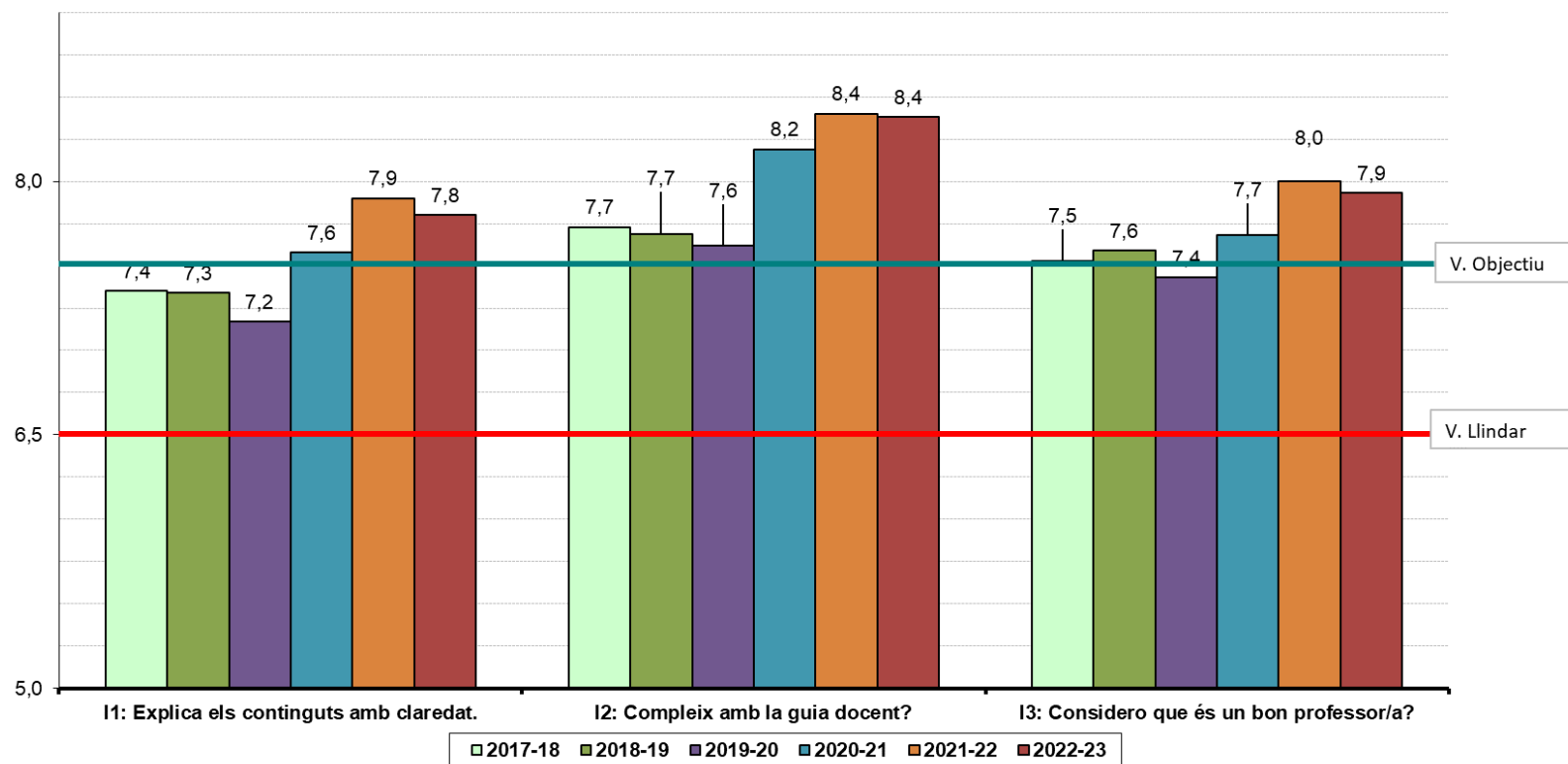

3. COMPARATIVA DE LES PREGUNTES PER ENSENYAMENT

3.1. Ensenyaments de grau

Taula 3.1. Valoracions preguntes per Graus.*

Ensenyament	I1 Explica continguts amb claredat	I2 Compleix la guia docent	I3 És un bon professor
FIC	7,9	8,6	8,1
ADE-Reus	7,7	8,3	7,8
ADE-Tortosa	8,0	8,5	8,2
ECO	7,5	8,2	7,6
ADE+FIC	7,4	8,1	7,6
ADE+Dret	7,7	8,5	7,9
ADE+TDAWIM	7,7	7,9	7,7
ADE+MK-Reus	7,3	7,7	7,3
ADE+MK-Tortosa	7,0	7,6	7,2
Mitj. Graus URV	7,9	8,4	7,9
Mitj. G+M FEE	7,8	8,4	7,9
Mitj. G+M URV	7,9	8,4	8,0

Font: Enquestes PDI/Degans/ Informe ENQD2 - Dades globals titulació.

Font: Enquestes PDI/Degans/ Informe ENQD1 - Dades globals centre

Data d'extracció de les dades: Desembre 2023

*No es tenen dades globals de cada pregunta pels graus de la FEE.

La pregunta millor valorada és la "I2 Compleix amb el que estableix la guia docent de l'assignatura?". Encara que totes les preguntes tenen una valoració alta.

Gràfic 3.1.1. Comparativa I1: I1: Explica els continguts amb claredat.

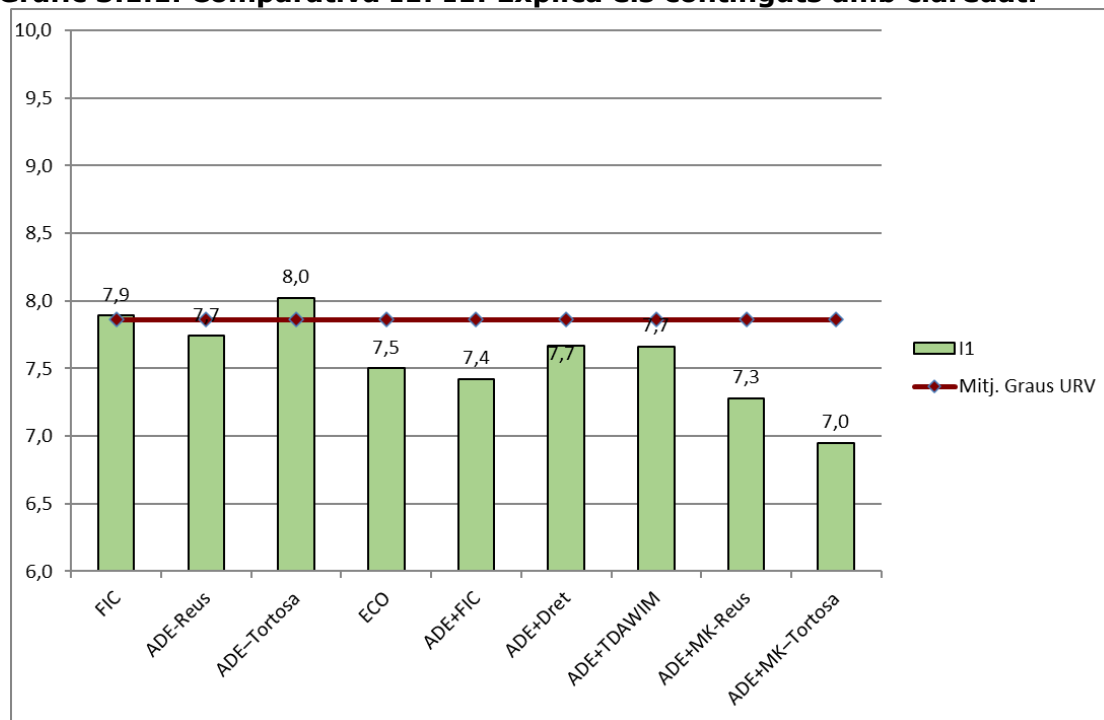

Gràfic 3.1.2. Comparativa I2: Compleix amb el que estableix la guia docent de l'assignatura?

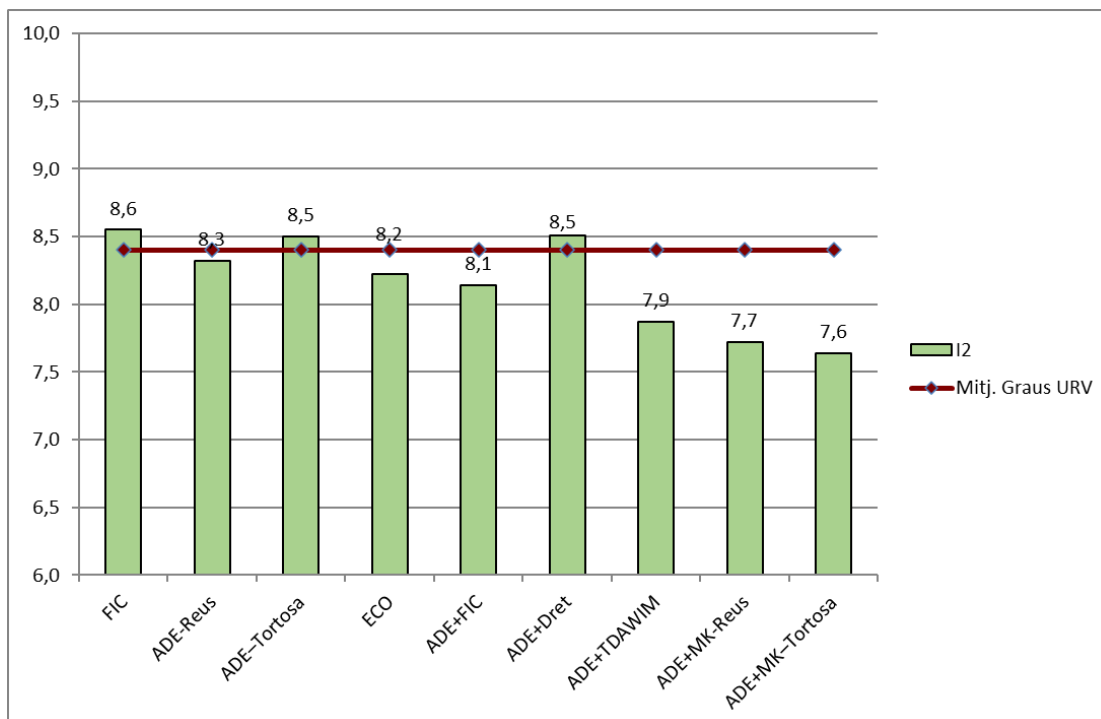

Gràfic 3.1.3. Comparativa I3: Considero que globalment és un/a bon/a professor/a?

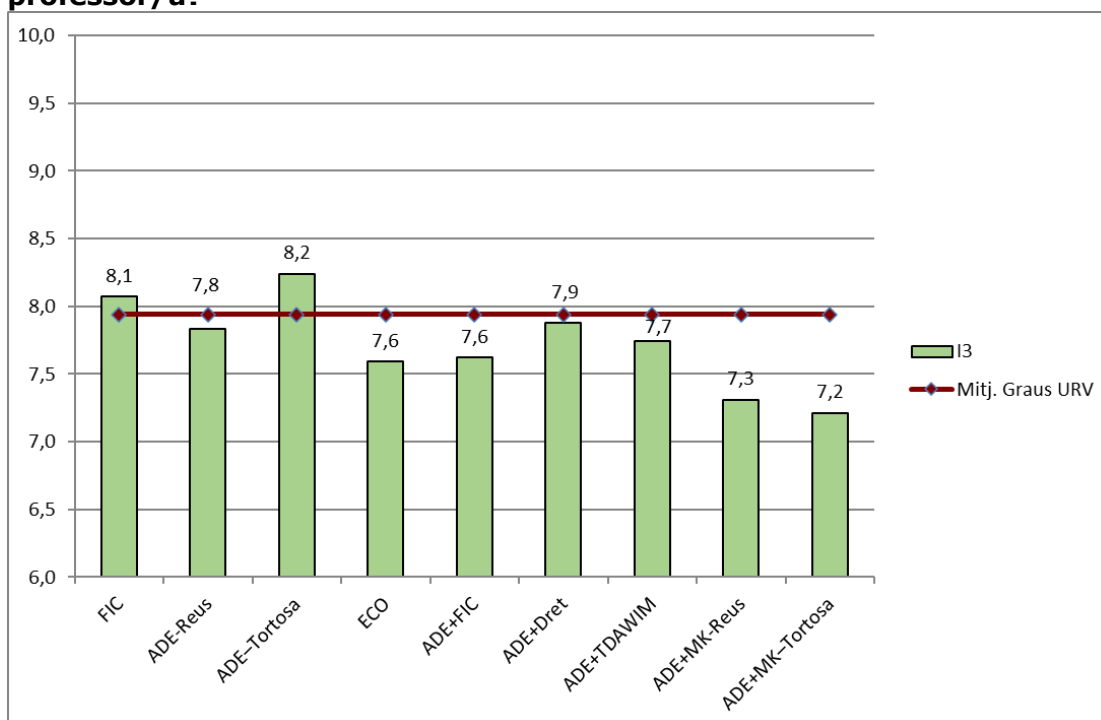

3.2. Ensenyaments de màster

Taula 3.2. Valoracions preguntes per Màsters*

Ensenyament	I1 Explica continguts amb claretat	I2 Compleix la guia docent	I3 És un bon professor
MEI (2014)	8,5	8,7	8,2
MDE (2016)	9,0	9,1	9,1
MMI (2016)	7,3	7,4	7,2
Mitj. màsters URV	8,1	8,4	8,2
Mitj. G+M FEE	7,8	8,4	7,9
Mitj. G+M URV	7,9	8,4	8,0

Font: Enquestes PDI/Degans/ Informe ENQD2 – Dades globals titulació.

Font: Enquestes PDI/Degans/ Informe ENQD1 - Dades globals centre

Data d'extracció de les dades: Desembre 2023

*No es tenen dades globals de cada pregunta pels màsters de la FEE.

La pregunta millor valorada és la "I2 Compleix amb el que estableix la guia docent de l'assignatura?". Encara que totes tenen una valoració alta.

Gràfic 3.2.1. Comparativa I1: I1: Explica els continguts amb claredat.

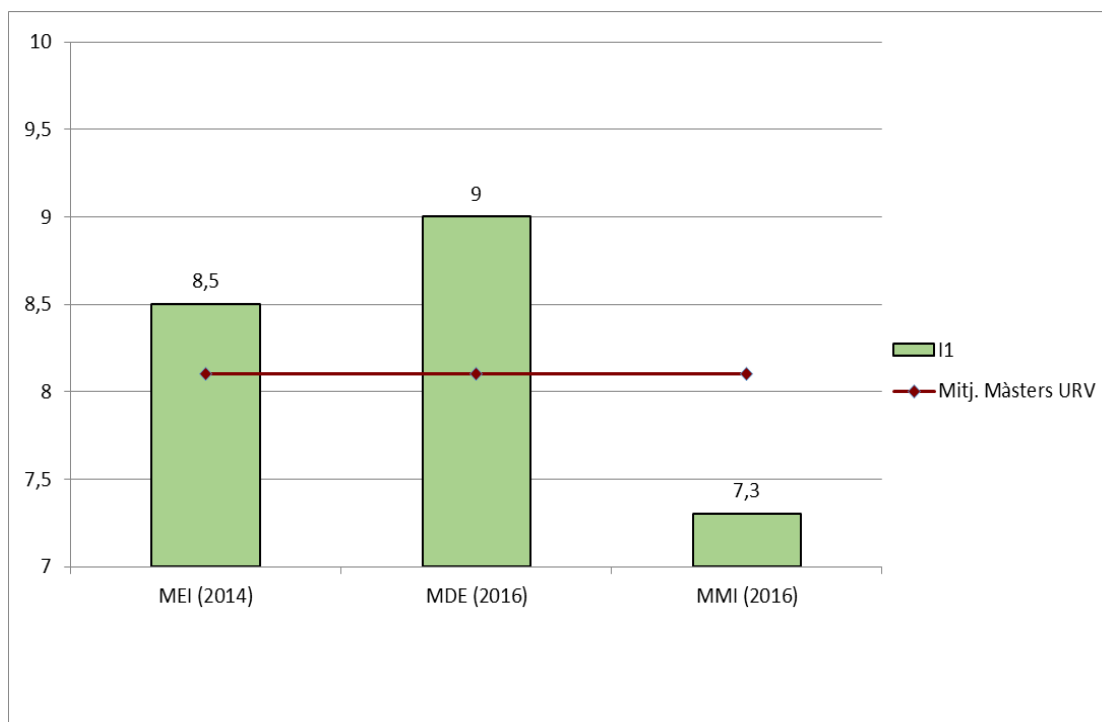

Gràfic 3.2.2. Comparativa I2: Compleix amb el que estableix la guia docent de l'assignatura?

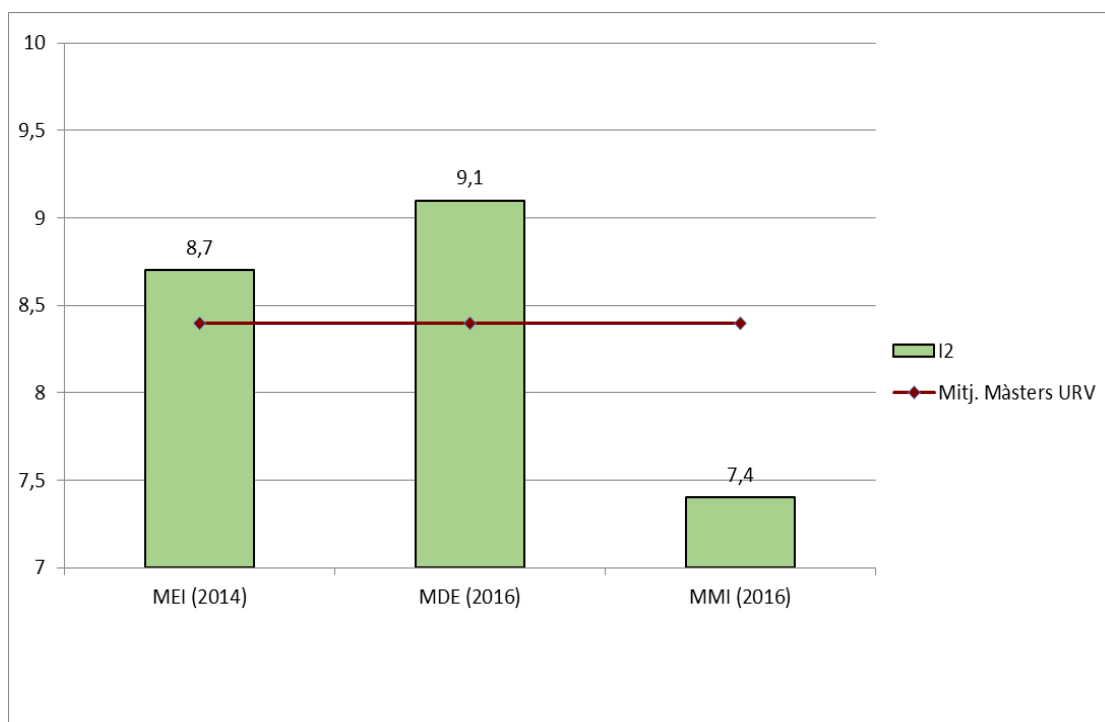

Gràfic 3.2.3. Comparativa I3: Considero que globalment és un/a bon/a professor/a?

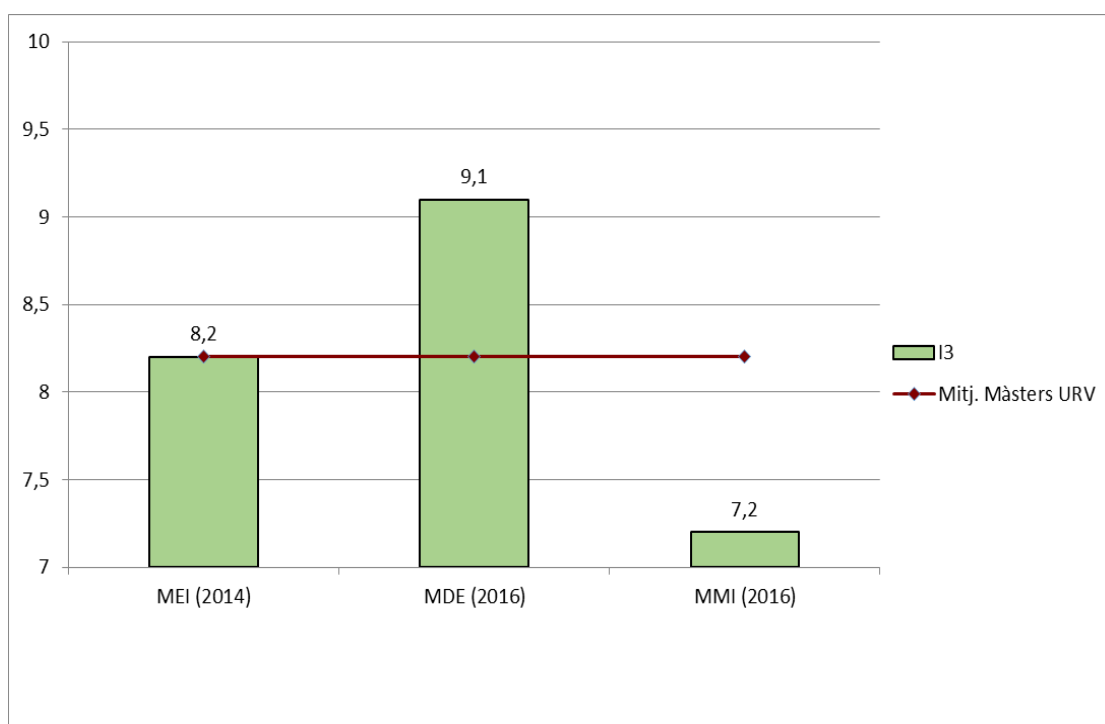

4. INDICADORS I VALORACIÓ

4.1. Ensenyaments de grau

La Taula 4.1 i el gràfic 4.1 mostra l'evolució de la valoració mitjana de cada titulació durant els últims sis cursos acadèmics a més del valor objectiu i llindar fixat en el quadre de comandament ja que la "Satisfacció dels estudiants amb el PDI" és un indicador del procés PR-FEE-009 Desenvolupament de l'Ensenyament, del Sistema Intern de Garantia de la Qualitat (SIGQ) de la FEE.

En el gràfic 4.2. es mostra la comparativa de la mitjana entre els graus de la FEE i amb els valors de la mitjana global de la FEE (G+M) i de la URV (G+M).

Taula 4.1. Satisfacció dels estudiants amb el PDI dels graus (Indicador 15, PR-FEE-009).

Titulació	17-18	18-19	19-20	20-21	21-22	22-23	Valor Objectiu	Valor Llidar
GRAUS								
FIC	7,64	7,49	7,53	8,2	8,3	8,2	7,5	6,5
ADE-Reus	7,29	7,61	7,33	7,4	8,0	8,0	7,5	6,5
ADE-Tortosa	7,34	7,42	7,21	7,6	8,2	8,3	7,5	6,5
ECO	7,48	7,86	7,87	8,2	7,7	7,8	7,5	6,5
ADE+FIC	7,83	7,74	6,77	7,9	8,1	7,7	7,5	6,5
ADE+Dret	7,71	7,29	7,69	8,1	7,9	8,0	7,5	6,5
ADE+TDAWiM			7,06	5,4	7,9	7,8	7,5	6,5
ADE+MK-Reus					8,6	7,4	7,5	6,5
ADE+MK-Tortosa					8,7	7,3	7,5	6,5
Graus FEE	7,59	7,59	7,81	7,8	8,0	7,8		
FEE (G+M)	7,73	7,71	7,61	7,9	8,2	8,1	7,5	6,5
URV (G+M)	7,68	7,75	7,72	8,1	8,0	8,1	-	-

Font: SÍNIA. Consulta ENQD2 - Dades globals per titulació i ENQD1 - Dades globals centre
Data d'extracció de les dades: desembre 2023

Gràfic 4.1 Evolució de la satisfacció dels estudiants amb el PDI de grau i doble grau.

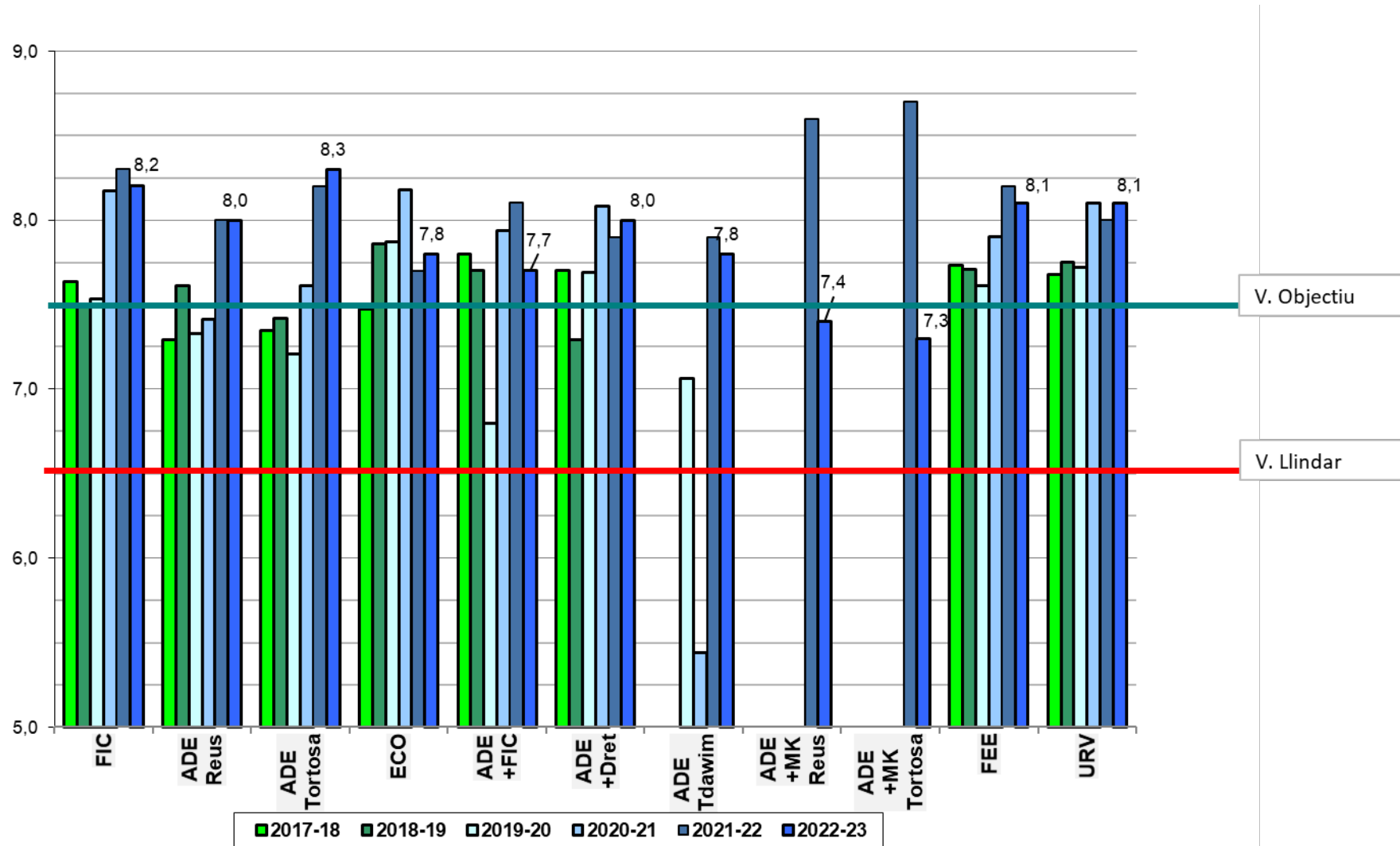

Gràfic.4.2. Comparativa de la valoració de la satisfacció dels estudiants amb el PDI de grau i doble grau.

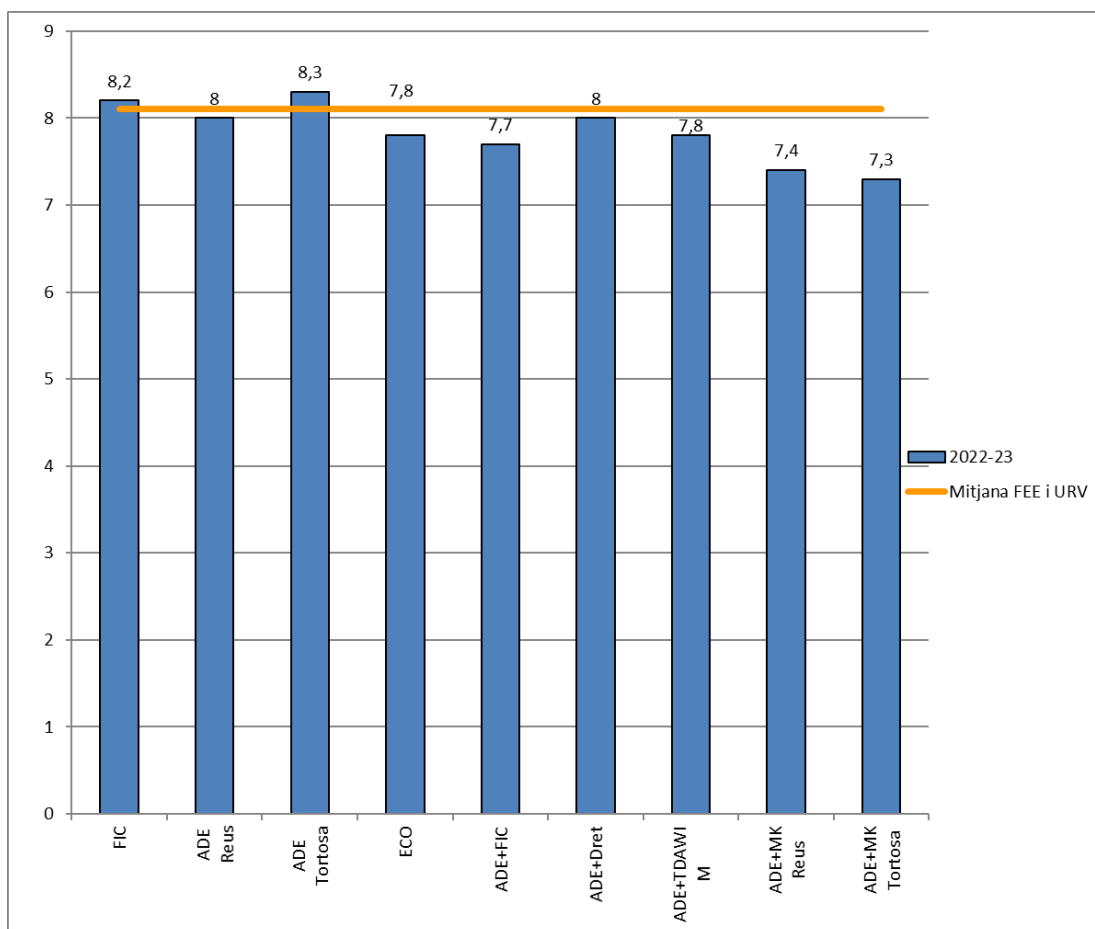

El nombre d'enquestes contestades (Taula 1.1.) ha disminuït lleugerament del 20% al 18%. Tot i així és una de les millors dades d'enquestes valorades dels graus dels darrers 6 cursos. Quant a la participació dels estudiants (Taula 1.2.) aquesta s'ha mantingut en el 49%, que representa una molt bona dada.

Les valoracions mitjanes de tots els graus (Taula 4.1) s'han mantingut en la majoria dels ensenyaments ja que les variacions són mínimes. Sí que ha sofert una davallada important la doble titulació d'ADE+MK que ha passat de ser la millor valorada el curs passat (any de la seva implantació) a la pitjor valorada, tant a Reus com al CTE i ADE+FIC que també ha sofert una davallada.

Aquest curs 2022-23 tots els graus o dobles graus han assolit el seu valor objectiu, excepte el doble grau d'ADE+MK, tant a Reus com al CTE. De moment no es fan propostes de millora per a ADE+MK atès que els valors superen el valor llindar.

4.2. Ensenyaments de màster

La Taula 4.2 i el gràfic 4.3. mostra l'evolució de la valoració mitjana de cada màster durant els últims sis cursos acadèmics a més dels valors objectiu i llindar fixats en el quadre de comandament atès que la "Satisfacció dels estudiants amb el PDI" és un indicador del procés PR-FEE-009 Desenvolupament de l'Ensenyament, del Sistema Intern de Garantia de la Qualitat (SIGQ) de la FEE.

En el gràfic 4.4. es mostra la comparativa de la mitjana dels màsters de la FEE i els valors de la mitjana global de la FEE (G+M) i de la URV (G+M).

Taula 4.2. Evolució de la satisfacció dels estudiants amb el PDI dels màsters (Indicador 15, PR-FEE-009).

Titulació	17-18	18-19	19-20	20-21	21-22	22-23	Valor Objectiu	Valor Llindar
MÀSTERS								
MEI (2014)	7,65	8,75	7,51		8,4	8,4	8	7
MDE (2016)	8,62	7,77	9,24	8,6	9,0	9,0	8	7
MMI (2016)	8,7	8,42	7,76	8,4	8,4	7,3	8	7
Màsters FEE	8,12	8,18	8,47	8,5	8,7	8,7		
FEE (G+M)	7,73	7,71	7,61	7,9	8,2	8,1	7,5	6,5
URV (G+M)	7,68	7,75	7,72	8,1	8,0	8,1	-	-

Font: SÍNIA. Consulta ENQD2 - Dades globals per titulació i ENQD1 - Dades globals centre
Data d'extracció de les dades: desembre 2023

Gràfic 4.3. Evolució de la satisfacció dels estudiants amb el PDI dels màster

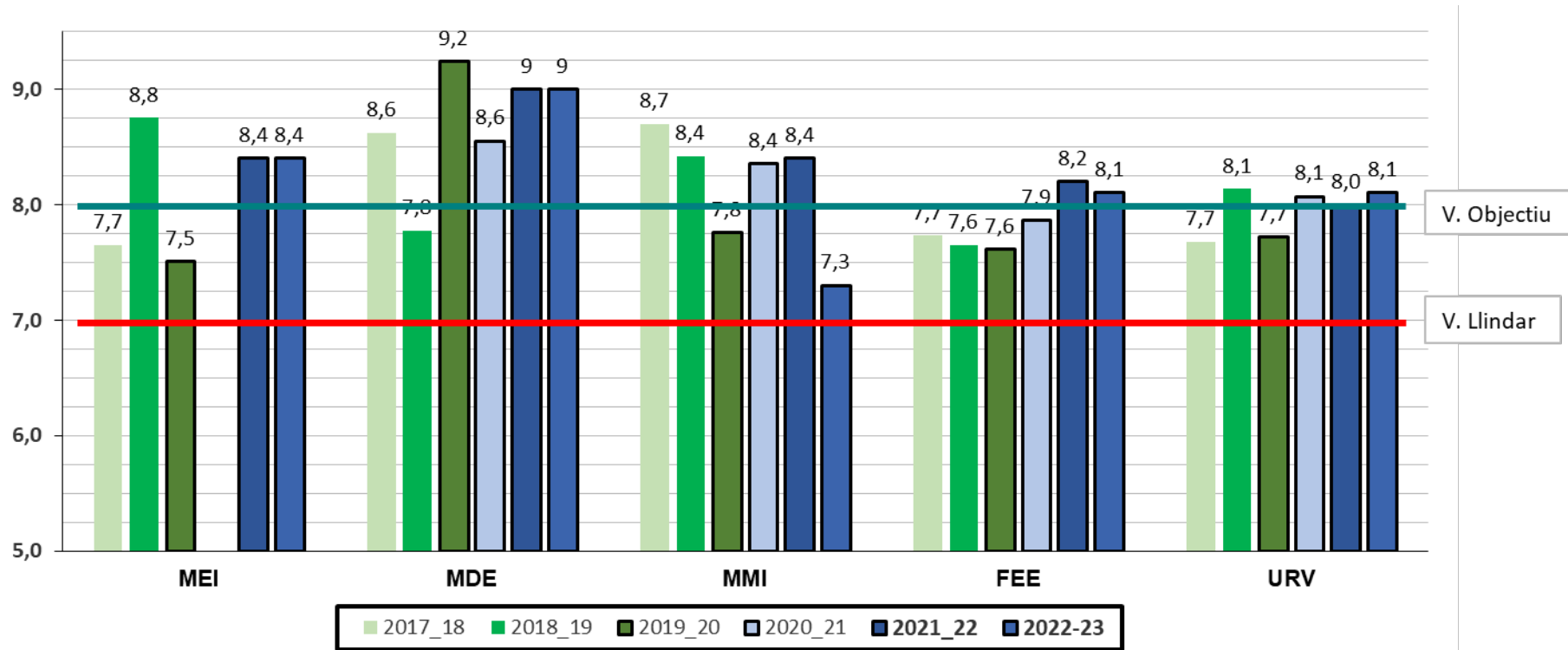

Gràfic.4.4. Comparativa de la satisfacció dels estudiants amb el PDI dels màsters

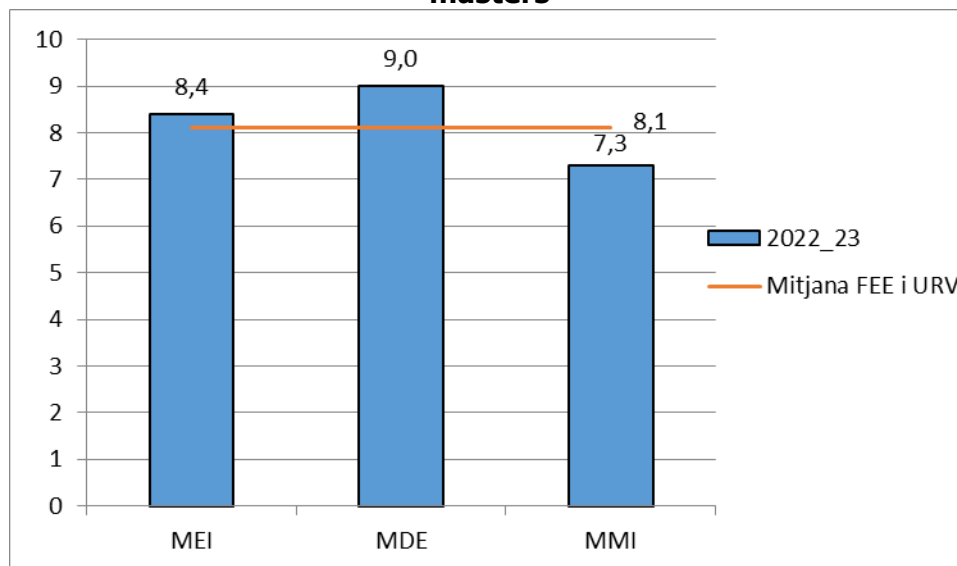

Valoració Màsters

El nombre d'enquestes contestades (Taula 1.1.) ha augmentat arribant al 35% sent un dels millors valors dels darrers sis cursos encara que la participació dels estudiants (Taula 1.2.) ha disminuït del 70% al 60%.

Les valoracions mitjanes de tots els màsters (Taula 4.2) s'han mantingut excepte al MMI que ha sofert una davallada.

Globalment la valoració d'aquest curs 2022-23 és la millor de la sèrie de sis anys i tots els màsters han assolit el seu valor objectiu, per aquest motiu no es fan propostes de millora.

Valoració FEE

La mitjana de la FEE (8,1) s'ha mantingut respecte al curs anterior i se situa al mateix valor de la mitjana de la URV (8,1). La valoració global, ha estat una de les millors dels darrers sis cursos a nivell de centre.

Les valoracions i la participació en les enquestes del Departament d'Economia i del Departament de Gestió d'Empreses coincideixen amb les del curs anterior.

En aquest sentit, cal felicitar els/les docents dels departaments de Gestió d'Empreses i d'Economia, principals implicats en la docència del centre, per tal d'haver aconseguit els objectius establerts.

5. PROPOSTES DE MILLORA

5.1. Seguitment de les propostes de millora del curs anterior

No hi ha cap proposta de millora del curs anterior.

5.2. Propostes de millora en curs

No hi ha propostes de millora en curs.

5.3. Noves propostes de millora

No hi ha noves propostes de millora.