



FACULTAT D'ECONOMIA i EMPRESA
Universitat Rovira i Virgili

Informe Treball Fi de Grau

Curs 2022-23

Junta de Facultat

Sessió número 2 d'1 de desembre de 2023

INFORME TFG DE LA FEE

CURS 2022-23

ÍNDEX

1. Introducció	2
2. Característiques i funcionament.....	2
3. Matrícula del TFG	5
4. Planificació del TFG	5
5. Sol·licitud i assignació d'àmbit temàtic del TFG.....	6
6. Assignació de tutor/a i elecció del tema del TFG.....	13
7. Convocatòries i lliurament del TFG	16
8. Avaluació del TFG.....	16
9. Satisfacció del TFG	23
9.1. Enquestes de satisfacció dels estudiants	23
9.1.1 Qüestionari de satisfacció de la sessió informativa als estudiants de TFG	23
9.1.2. Enquesta de satisfacció de l'estudiant de TFG	26
9.2. Enquestes de satisfacció dels tutors/es de TFG	37
9.2.1. Qüestionari de satisfacció de la sessió informativa als tutors/es de TFG	37
9.2.2. Enquesta de satisfacció del tutor/a de TFG	38
10. Indicadors i valoració final del TFG	43
11. Propostes de millora del TFG.....	44
11.1. Seguiment de les propostes de millora del curs anterior	44
11.2. Propostes de millora en curs	44
11.3. Noves propostes de millora	45
ANNEX ENQUESTES TFG	46
Annex 1. Qüestionari de satisfacció de la sessió informativa als estudiants de TFG	47
Annex 2. V0.5 -Enquesta de satisfacció de l'estudiant de TFG.	48
Annex 3. V0.0. Qüestionari de satisfacció de la sessió informativa als tutors/es de TFG	52
Annex 4. V03-Enquesta de satisfacció del tutor/a de TFG	53

1. Introducció

Aquest informe presenta les dades més rellevants del Treball Fi de Grau (en endavant TFG) de la Facultat d'Economia i Empresa (en endavant FEE) corresponents al curs 2022-23.

2. Característiques i funcionament

En el curs 2022-23, la FEE ofereix les titulacions de grau i doble grau següents:

- Grau de Finances i Comptabilitat (en endavant FiC)
- Grau d'Administració i Direcció d'Empreses (en endavant ADE). S'ofereix a Reus (ADE-Reus) i a Tortosa (ADE-Tortosa)
- Grau d'Economia (en endavant ECO)
- Doble grau d'Administració i Direcció d'Empreses i Finances i Comptabilitat (en endavant ADE+FiC)
- Doble grau d'Administració i Direcció d'Empreses i Dret (en endavant ADE+Dret)
- Doble grau d'Administració i Direcció d'Empreses i de Tècniques de Desenvolupament d'Aplicacions Web i Mòbils (en endavant ADE+TDAWiM)
- Doble grau d'Administració i Direcció d'Empreses i Màrqueting (en endavant ADE+Màrqueting)

Els plans d'estudi dels ensenyaments de grau de la FEE, seguint la Normativa vigent en relació als ensenyaments universitaris, inclouen l'elaboració i defensa del TFG.

Pel que fa als graus de la FEE, tots tres incorporen al seu pla d'estudis el TFG amb caràcter obligatori i anual al quart curs i amb un pes de 6 ECTS. En el moment de matricular el TFG, l'estudiant ha de tenir superats el nombre de crèdits que fixi la Normativa Acadèmica de Grau i Màster, actualment el 70% dels crèdits del grau.

El TFG al doble grau d'ADE+Dret es va activar per primera vegada al curs 2018-19, atès que en aquesta titulació la realització del TFG està prevista en el cinquè curs i l'ensenyament es va iniciar el curs 2014-15. En aquest cas, els estudiants han de realitzar dos TFG, un per a cadascun dels graus. En aquest informe no s'incorporen les dades del TFG I ja que correspon al grau de Dret i la seva gestió depèn de la Facultat de Ciències Jurídiques de la URV.

El TFG al doble grau d'ADE+TDAWiM s'ha activat per primera vegada al curs 2022-23, atès que aquesta titulació es va iniciar el curs 2019-20 i el TFG corresponent al grau d'ADE es cursa a quart curs. En aquest informe no s'incorporen les dades del TFG II ja que correspon al grau de TDAWiM que es cursa cinquè curs i la seva gestió depèn de l'Escola Tècnica Superior d'Enginyeria de la URV.

Pel que fa al doble grau d'ADE+Màrqueting, s'ha iniciat al curs 2021-22 i per tant encara no s'ha activat el TFG.

El TFG consisteix en un treball autònom i individual que permet a l'estudiant mostrar de manera integrada els continguts formatius i les competències adquirides associades al títol de grau. El TFG podrà elaborar-se en català, castellà o anglès, en aquest darrer cas, sempre que s'accepti la sol·licitud de l'estudiant.

El TFG pot ser realitzat i presentat per un/a únic/a estudiant o bé per un grup de dos/dues estudiants del mateix grau (i del mateix campus, quan l'ensenyament s'imparteixi en diferents campus).

Quan el TFG utilitzi dades, informacions o material d'ús restringit o sota secret industrial i/o comercial facilitat per una entitat col·laboradora, serà necessari signar un acord de confidencialitat entre la URV i l'entitat col·laboradora, segons el model establert. En aquest

cas, l'estudiant, el tutor/a, el tribunal d'avaluació i el coordinador/a del TFG hauran de signar, respectar i complir les clàusules que incorpora l'acord de confidencialitat.

La FEE, amb l'objectiu de vetllar per la qualitat del TFG, estableix una [normativa de TFG](#) pròpia aprovada per la Junta de Facultat (en endavant JdF) de la FEE el 30 de maig de 2014 i modificada posteriorment per les JdF de 28 de setembre de 2015, 3 d'abril de 2017, 21 de setembre de 2018, 18 de juliol de 2019, 23 de juliol de 2020 i 21 de juliol de 2023. Aquesta normativa de centre desenvolupa la normativa marc de la URV en relació al TFG, fonamentalment present a la Normativa Acadèmica de Grau i Màster de la URV.

En el curs anterior 2021-22, es va portat a terme la proposta de millora per actualitzar la fitxa del procés de la gestió del TFG del SIGQ de la FEE. Aquesta actualització va implicar la separació del procés PR-FEE-019 Gestió del Treball Fi de Grau / Treball Fi de Màster, en dos processos, un per a TFG i un altre per al TFM. El procés del TFG i TFM no són idèntics al 100% i això fa que hi hagi parts del procés diferenciades per cadascun d'ells. Així, es va revisar el procés i fruit de la revisió, en la Junta de Facultat del 10 de desembre de 2021, es va aprovar la nova fitxa del procés PR-FEE-019 Gestió del Treball Fi de Grau, sent aquestes les modificacions més rellevants:

- Eliminació de totes les referències a la gestió del Treball Fi de Màster (TFM), així com dels registres del TFM amb motiu de la inclusió en el SGIQ d'un nou procés específic per a la gestió del TFM.
- Actualització de les denominacions d'unitats i càrrecs.
- Actualització de les referències a les normatives vigents.
- Apartat 5: incorporació de la gestió per realitzar el TFG en una entitat col·laboradora i/o amb un acord de confidencialitat ; modificació de les convocatòries del TFG per canvi en la normativa de la URV; modificació de la forma de lliurament del TFG; modificació de la forma d'incorporació del TFG al repositori institucional.
- Apartat 6: Actualització dels agents implicats
- Apartat 8: Modificació del nom de l'indicador 08
- Apartat 11: Eliminació dels registres [m, p, s, v i ac]; incorporació dels registres [af, ag, ah]; modificació del nom dels registres [r i t]; i actualització del lloc de publicació dels registres
- Apartat 13: Actualització de la normativa relacionada
- Apartat 14: Incorporació de l'aplicació de gestió d'enquestes de la URV

La gestió del TFG es descriu en el procés del SIGQ de la FEE [PR-FEE-019](#) TFG. La preocupació per la millora contínua de la formació dels estudiants condueix al coordinador/a del TFG i l'equip deganal de la FEE a la definició de noves propostes de millora i a una revisió permanent d'aquest procés.

En el procés PR-FEE-019 del SIGQ, s'estableixen entre altres, els procediments de:

- Matrícula
- Planificació
- Difusió de la informació sobre el TFG
- Sol·licitud i assignació d'àmbit temàtic del TFG
- Assignació de tutor/a i elecció del tema del TFG
- Desenvolupament i seguiment del TFG
- Constitució de tribunals d'avaluació i assignació de la data de defensa del TFG
- Defensa del TFG
- Avaluació de l'estudiant
- Publicació del TFG
- Mesura de la satisfacció dels agents d'interès
- Anàlisi dels resultats de tot el procés.
- Rendiment de comptes

Durant el curs 2022-23, el coordinador del TFG ha estat el professor Josep Miró Aragonès.

En el curs acadèmic 2022-23 s'han acomplert tots els compromisos de qualitat fixats en el PR-FEE-019 del SIGQ de la FEE:

- Posar a disposició de l'estudiant l'oferta completa d'àmbits de TFG en el moment adequat.
- Garantir que l'assignació d'àmbit de TFG es realitza respectant els criteris establerts a la normativa.
- Assegurar que l'estudiant conegui els criteris d'avaluació.

En el curs 2015-16 es va elaborar per primera vegada l'informe de TFG i TFM de la FEE. Fins a aquell moment es rendia comptes de la gestió del procés a la JdF d'alguns dels punts més importants, com l'assignació i resultats finals del TFG. Amb aquest nou informe queda recollida, en un sol document, tota la informació del procés. A partir del curs 2020-21, degut a la modificació aprovada del procés PR-FEE-019 Gestió del Treball Fi de Grau / Treball Fi de Màster, separant-lo en dos processos, un per a TFG i un altre per al TFM, es presenta l'informe de TFG de forma separada a l'informe de TFM.

En la JdF del 26 de febrer de 2018 es va aprovar la guia per a l'elaboració del TFG de la FEE, modificada posteriorment per les JdF de 23 de juliol de 2020, 14 d'octubre de 2022 i 21 de juliol de 2023. A partir del curs 2018-19, s'ha publicat la guia, tant a la web de la Facultat com a l'espai Moodle de TFG. Té els objectius de millorar la informació sobre els processos de planificació i desenvolupament del TFG i, a la vegada, facilitar als estudiants orientacions i recomanacions bàsiques per a l'elaboració del TFG

El detall de totes les respostes rebudes de les enquestes, tant dels estudiants com dels tutors/es, s'inclouen en l'informe de TFG del curs corresponent. Aquest informe s'inclou a l'apartat de qualitat de la web del centre: <http://www.fee.urv.cat/ca/qualitat/informes/>

Finalment, s'ha col·laborat amb el repositori institucional de la URV facilitant al CRAI tota la documentació per a la inclusió dels TFG al repositori institucional.

3. Matrícula del TFG

L'estudiant realitza la matrícula del TFG d'acord amb els requisits fixats a la Normativa Acadèmica de Grau i Màster de la URV i de la Normativa de TFG de la FEE.

Cal indicar que el TFG a la FEE, des del curs 2019-20, té dues convocatòries: una primera convocatòria al juny (amb possibilitat de sol·licitar l'estudiant l'avanzament al gener en els supòsits i el procediment establerts a la Normativa de Matrícula de Grau i Màster) i una segona convocatòria al setembre. No es pot matricular en el període extraordinari de gener ni tampoc és possible sol·licitar convocatòria addicional.

En la Taula 3.1 es mostren les dades de matrícula del TFG per ensenyament en els últims 6 cursos. S'observa que, en el conjunt de la Facultat, al curs 2022-23 s'han matriculat un total de 349 estudiants, 46 estudiants menys que en el curs anterior.

Taula 3.1. Estudiants matriculats al TFG

Estudiants matriculats	2017-18	2018-19	2019-20	2020-21	2021-22	2022-23
FiC	87	70	80	58	87	58
ADE	179	170	191	181	182	164
ADE-Reus	137	140	158	153	147	131
ADE-Tortosa	42	30	33	28	35	33
ECO	29	32	27	23	39	35
ADE+FiC TFG I grau FiC*	18	18	28	32	33	33
ADE+FiC TFG II grau ADE*	18	18	28	34	34	33
ADE+Dret TFG II grau ADE		9	18	17	20	22
ADE+TDAWiM						2
Total Graus	331	317	372	345	395	349

Font: SÍNIA: ACRG18 - Assignatures dels plans d'estudis de grau. Data d'extracció de les dades: Octubre 2023

(*) En el cas d'ADE+FiC, els estudiants han de matricular dos TFG i, per tant, és possible que un mateix estudiant aparegui dues vegades.

4. Planificació del TFG

En el calendari acadèmic dels graus i dels dobles graus de la FEE, aprovats per la JdF, s'estableix el període de defensa dels TFG en les diferents convocatòries (1a convocatòria avançada al gener, 1a convocatòria al juny i 2a convocatòria al setembre) i es publica a la guia docent, disponible a través de la pàgina web del centre.

A l'inici de curs, el coordinador/a de TFG convoca els estudiants matriculats al TFG a una sessió informativa presencial. Durant aquesta sessió s'informa sobre els principals aspectes a tenir en compte en la gestió i realització del TFG.

En el curs 2022-23, les sessions informatives s'han realitzat presencialment, a Reus el dimecres 21 de setembre de 2022 (una en horari de matí i l'altra en horari de tarda) i a Tortosa, el dilluns 19 de setembre de 2022.

Finalitzada la sessió, el coordinador/a publica al Moodle el material de la sessió informativa, juntament amb el calendari de lliurament i avaluació del TFG (on estan concretades les dates de lliurament del treball, de publicació de qualificacions, etc.) i la guia per a l'elaboració del TFG de la FEE que, entre altres, conté les plantilles de rúbriques d'avaluació. A continuació s'inicia el període de sol·licitud i assignació d'àmbit del TFG.

5. Sol·licitud i assignació d'àmbit temàtic del TFG

A la pàgina web de la FEE s'allotja l'aplicació informàtica TFGFEE per gestionar la sol·licitud i assignació posterior d'àmbits temàtics i tutors/es. El coordinador/a de TFG comunica el termini màxim per tal que els estudiants entrin a l'aplicació i validin el formulari de sol·licitud d'àmbit temàtic (específic per a cada un dels ensenyaments).

El formulari de sol·licitud d'àmbit inclou els àmbits temàtics en els quals els estudiants poden realitzar el TFG juntament amb els possibles tutors/es assignats a cada àmbit i un resum dels descriptors de l'àmbit.

En els treballs de la Comissió per confeccionar la guia d'elaboració del TFG de la FEE, es va fer un replantejament en l'oferta d'àmbits temàtics en el curs 2018-19 (agrupant-ne alguns, amb la conseqüent modificació dels seus descriptors i a la vegada afegint-ne de nous) que s'ha mantingut en els 4 últims cursos, des del 2019-20 fins al 2022-23.

En el curs 2022-23, en el conjunt de la Facultat, hi ha un total de 119 àmbits, dels quals 10 són àmbits oferts dins el Programa d'Aprenentatge i Servei (en endavant APS) de la URV. En la Taula 5.1. apareixen el nombre d'àmbits per ensenyament i també s'hi ha fet constar el nombre d'àmbits oferts dins el Programa d'APS de la URV per al conjunt dels ensenyaments en cada any acadèmic.

En el cas del doble grau d'ADE+Dret en l'assignatura TFG II i en doble grau d'ADE+TDAWIM en l'assignatura TFG I s'ofereixen els mateixos àmbits que en el grau d'ADE-Reus. En el cas del doble grau d'ADE+FiC, com els estudiants han d'elaborar dos TFG (un corresponent a ADE i l'altre a FiC), en el curs 2022-23, s'han ofert menys àmbits respecte els oferts, respectivament, en el grau d'ADE i en el grau de FiC, degut a què s'han eliminat els àmbits solapats entre els dos graus. D'aquesta manera els àmbits oferts en l'assignatura TFG I del doble grau d'ADE+FiC són 3 menys dels oferts en el grau de FiC, i en l'assignatura TFG II són 7 menys que en el grau d'ADE-Reus.

Taula 5.1 Nombre d'àmbits temàtics del TFG

	2017-18	2018-19	2019-20	2020-21	2021-22	2022-23
FiC	9	12	12	12	12	12
ADE*						
ADE-Reus	20	18	18	18	19	19
ADE-Tortosa	8	8	8	8	8	8
ECO	10	11	11	11	11	11
ADE+FiC TFG I grau FiC**	9	9	9	9	9	9
ADE+FiC TFG II grau ADE**	20	12	12	12	12	12
ADE+Dret TFG II grau ADE***	-	18	18	18	19	19
ADE+TDAWIM ****						19
Subtotal sense APS	76	88	88	88	90	109
Àmbits APS	11	7	11	5	4	10
Total Graus	87	95	99	93	94	119

Font: Elaboració pròpia.

Data d'extracció de les dades: juliol 2023

* Per a l'ensenyament d'ADE no s'agreguen els àmbits corresponents a ADE-Reus i ADE-Tortosa atès que els àmbits temàtics són específics per als estudiants d'ADE de cada seu i, per tant, per al conjunt d'ADE no seria real una oferta agregada de tots els àmbits.

** En el doble grau d'ADE+FiC, en les assignatures TFG I TFG II s'ofereixen, respectivament, 3 i 7 àmbits menys que en el grau de FiC i en el grau d'ADE-Reus degut a la supressió dels àmbits solapats.

*** En el doble grau d'ADE+Dret, en l'assignatura TFG II s'ofereixen els mateixos àmbits que en el grau d'ADE-Reus.

**** En el doble grau d'ADE+TDAWIM, en l'assignatura TFG I s'ofereixen els mateixos àmbits que en el grau d'ADE-Reus.

A continuació poden consultar-se la relació dels àmbits temàtics i tutors/es potencials per ensenyament corresponents al curs 2022-23 (les denominacions d'àmbits que comencen per APS corresponen a TFG realitzables dins el Programa d'APS de la URV):

Grau FiC

Anàlisi econòmica	CARLES LAVILA, Misericòrdia GIMÉNEZ GÓMEZ, José Manuel MAÑÉ VERNET, Ferran MARTÍN BOFARULL, Mònica OLIVA FURÉS, Martí PÉREZ LACASTA, M. José QUESADA ARANA, Antonio SEGARRA BLASCO, Agustí SOLDEVILA LAFÓN, M. Victòria THEILEN, Bernd
APS Associació Ment i Salut La Muralla - Pla de finançament per una entitat social en salut mental	ANDREU CORBATÓN, Jordi
APS Centre d'Estudis Riudomencs Arnau de Palomar - CERAP - Disseny eficient de la gestió econòmica d'una entitat cultural	ANDREU CORBATÓN, Jordi
Anàlisis dels estats financers	RODRÍGUEZ MERAYO, Araceli FERREIRA GREGORIO, Valeria PIÉ DOLS, Laia SÁNCHEZ REBULL, M. Victòria
Comptabilitat de costos i gestió	SÁNCHEZ REBULL, M. Victòria VIDAL BLASCO, M. Arantzazu
Comptabilitat financera	PIÉ DOLS, Laia VIDAL BLASCO, M. Arantzazu
Direcció financera	CAMPA PLANAS, Fernando BORRÀS BALSELLS, Francesc Xavier
Economia dels mercats	ARAUZO CAROD, Josep M. IRANZO SANCHO, Susana LOVCHA, Yuliya PONCE ALIFONSO, Francesc Xavier SICART BARCELÓ, Núria SOLDEVILA LAFÓN, M. Victòria TERUEL CARRIZOSA, Mercedes TOMORI, Françeska VILA CÓRCOLES, José Manuel
Fiscalitat	ALONSO RODRIGO, Eva CARRERAS ROIG, Lluís DURÁN WEITKAMP, Christian FERRÉ LLORENS, Jordi MUÑOZ GRANADOS, Lúdia
Mercats i actius financers	ÁLVAREZ FERRER, Antoni ÁLVAREZ GARCIA, Antonio LI, Xiaoni SARDÀ GARCIA, SUSANNA
Mètodes quantitativs a l'economia i l'empresa	FERNÁNDEZ BARIVIERA, Aurelio LLERENA GARRES, Francesc MÁRQUEZ ÁLVAREZ, Norberto VILELLA BACH, Misericòrdia

Organització i estratègia	HERNÁNDEZ LARA, Ana Beatriz LÓPEZ PANISELLO, M. Belén NIÑEROLA MONTSERRAT, Àngels
Pla d'empresa	BORRÀS GARRIDO, Irene CAMPA PLANAS, Fernando GINIEIS IRIBARREN, Matías Carlos VALLDUVÍ BOTET, Gerard
Valoració d'actius financers	DE ANDRÉS SÁNCHEZ, Jorge FABREGAT AIBAR, Laura GARBAJOSA CABELLO, M. José SORROSAL FORRADELLAS, M. Teresa

Grau ADE-Reus i Doble grau ADE+Dret i Doble grau ADE+TDAWIM:

Anàlisi econòmica	CARLES LAVILA, Misericòrdia GIMÉNEZ G ÓMEZ, José Manuel MAÑÉ VERNET, Ferran MARTÍN BOFARULL, Mònica OLIVA FURÉS, Martí PÉREZ LACASTA, M. José SEGARRA BLASCO, Agustí SOLDEVILA LAFÓN, M. Victòria THEILE N, Bernd
APS Cooperativa de Falset-Marçà. Pla de màrqueting digital sobre enoturisme	GENÉ ALBESA, Jaume
Comptabilitat i anàlisi dels estats financers	FERREIRA GREGORIO, Valeria RODRÍGUEZ MERAYO, Araceli VIDAL BLASCO, M. Arantzazu
Direcció financera	ÁLVAREZ GARCIA, Antonio ÁLVAREZ FERRER, Antoni
Disseny i comportament organitzatiu	ABELLÓ PELLICER, Carlos CASAS AGUT, Maria Roser SETÓ PÀMIES, M. Dolors
Economia dels mercats	ARAUZO CAROD, Josep M. IRANZO SANCHO, Susana LOVCHA, Yuliya MARISCAL ARLABAN, Asier PONCE ALIFONSO, Francesc Xavier SICART BARCELÓ, Núria SOLDEVILA LAFÓN, M. Victòria TERUEL CARRIZOSA, Mercedes TOMORI, Françeska VILA CÓRCOLÉS, José Manuel
Empresa i societat	ALARCÓN ALARCÓN, Amado BÖCKER, Rafael JOANPERE FORASTER, Mar
Estratègia i competitivitat empresarial	LÓPEZ PANISELLO, M. Belén NIÑEROLA MONTSERRAT, Àngels VIDAL SUÑÉ, Antoni
Fiscalitat	ALONSO RODRIGO, Eva CARRERAS ROIG, Lluís DURÁN WEITKAMP, Christian FERRÉ LLORENS, Jordi MUÑOZ GRANADOS, Lúdia
Innovació i canvi tecnològic	BOVÉ SANS, Miquel Àngel LLOP LLOP, Maria OSÓRIO DA COSTA, António Miguel

Màrqueting	ARISTE CASTAÑO, Santiago GENÉ ALBESA, Jaume RABASSA FIGUERAS, Noemí RYAN, Gerard
Matemàtiques de les operacions financeres	DE ANDRÉS SÁNCHEZ, Jorge GARBAJOSA CABELLO, M. José SORROSAL FORRADELLAS, M. Teresa FABREGAT AIBAR, Laura
Mercats i actius financers	DOMÈNECH PONSI, Josep SARDÀ GARCIA, Susanna
Mètodes quantitativs a l'economia i l'empresa	LLERENA GARRES, Francesc VILELLA BACH, Misericòrdia FERNÁNDEZ BARIVIERA, Aurelio
Organització i estratègia en pimes i empreses familiars	HERNÁNDEZ LARA, Ana Beatriz LÓPEZ PANISELLO, M. Belén NIÑEROLA MONTSERRAT, Àngels
Pla d'empresa i anàlisi de l'emprenedoria	ABELLÓ PELLICER, Carlos CAMPA PLANAS, Fernando FONTS RIBAS, Albert GINIEIS IRIBARREN, Matias Carlos MONTERO VILELA, Juan VALLDUVÍ BOTET, Gerard
Pla de màrqueting	ARNAVAT I CARBALLIDO, Xavier BARRULLAS BONET, Judit CALERO DE DIEGO, Adrià PÀMIES PALLISÉ, M. del Mar RYAN, Gerard SUAU SOLÉ, Irene
Polítiques de recursos humans	CASCÓN PEREIRA, Rosalía CASAS AGUT, Maria Roser VALVERDE APARICIO, Mireia
Producció, logística i gestió de qualitat	FONTS RIBAS, Albert MELIÀ ROIG, Ignasi
Responsabilitat social i ètica en els negocis	BORRÀS GARRIDO, Irene SETÓ PÀMIES, M. Dolors CASAS AGUT, Maria Roser

Grau ADE – Tortosa:

Anàlisi econòmica	FARRÉ ALBENDEA, Xavier OSÓRIO DA COSTA, António Miguel PÉREZ LABORDA, Alejandro
APS Associació de familiars d'Alzheimer de les Terres de l'Ebre- AFATE. Disseny d'una campanya de difusió	BERNÁRDEZ FANLO, Anna
APS Terra Alta Terra d'Acollida-Estudi de mercat i viabilitat socioeconòmica d'un projecte d'acollida a les Terres de l'Ebre	GALIANA LLASAT, Pau
Comptabilitat i anàlisi dels estats financers	CALLAU MASCARELL, Lorenzo RALLO SANCHO, Anna
Direcció financera. Mercats i actius financers	ANDREU CORBATÓN, Jordi BARRENO SABATÉ, Sergi
Economia dels mercats	FARRÉ ALBENDEA, Xavier MARISCAL ARLABAN, Asier OSÓRIO DA COSTA, António Miguel PÉREZ LABORDA, Alejandro
Govern corporatiu, Responsabilitat social, recursos humans, producció i logística - CTE	GALIANA LLASAT, Pau SEGURA CAPERA, Núria

Màrqueting	BERNÁRDEZ FANLO, Anna FERRERES GASULLÀ, Dolors MOLINA PEREA, Francesc Xavier
Organització i gestió d'empreses, estratègia i competitivitat, pla d'empresa - CTE	GALIANA LLASAT, Pau SEGURA CAPERA, Núria
Pla de màrqueting	BERNÁRDEZ FANLO, Anna FERRERES GASULLÀ, Dolors MOLINA PEREA, Francesc Xavier

Grau Economia:

Anàlisi de dades econòmiques	ALLEPÚS QUEROL, Josep ASLANIDIS, Nektarios DIAZ SERRANO, Luis MANJÓN ANTOLÍN, Miquel MARTÍNEZ IBÁÑEZ, Oscar LOVCHA, Yuliya
Comptabilitat	GINIEIS IRIBARREN, Matias Carlos RODRÍGUEZ MERAYO, Araceli
Direcció financera	BORRÀS BALSELLS, Francesc Xavier CAMPA PLANAS, Fernando
Economia de l'empresa	CASAS AGUT, Maria Roser ABELLÓ PELLICER, Carlos USTROV, Yury
Economia del transport, regional i urbana	ARAUZO CAROD, Josep M. FLORES FILLOL, Ricardo MARTÍN BOFARULL, Mònica MIRAVET ARNAU, Daniel
Economia industrial	FLORES FILLOL, Ricardo MARISCAL ARLABAN, Asier OLIVA FURÉS, Martí OSÓRIO DA COSTA, António Miguel PÉREZ LACASTA, M. José
Economia laboral	IRANZO SANCHO, Susana MAÑÉ VERNET, Ferran SOLDEVILA LAFÓN, M. Victòria
Economia pública	CARLES LAVILA, Misericòrdia DURÁN WEITKAMP, Christian FLAMAND, Sabine GIMÉNEZ GÓMEZ, José Manuel OLIVA FURÉS, Martí PÉREZ LACASTA, M. José THEILEN, Bernd
Història econòmica	MUIÑOS VILLAVARDE, M. Jesús PONCE ALIFONSO, Francesc Xavier
Mercats financers i monetaris	FERRÉ CARRACEDO, Montserrat MANZANO TOVAR, Carolina OSÓRIO DA COSTA, António Miguel QUESADA ARANA, Antonio
Sostenibilitat i mediambient	BOVÉ SANS, Miquel Àngel DURO MORENO, Juan Antonio MOGAS AMORÓS, Joan PONCE ALIFONSO, Francesc Xavier

Grau ADE+FiC (TFG I – Grau FiC):

Anàlisi econòmica	CARLES LAVILA, Misericòrdia GIMÉNEZ GÓMEZ, José Manuel MAÑÉ VERNET, Ferran MARTÍN BOFARULL, Mònica OLIVA FURÉS, Martí PÉREZ LACASTA, M. José QUESADA ARANA, Antonio SEGARRA BLASCO, Agustí SOLDEVILA LAFÓN, M. Victòria THEILEN, Bernd
Anàlisis dels estats financers-FIC	PIÉ DOLS, Laia RODRÍGUEZ MERAYO, Araceli SÁNCHEZ REBULL, M. Victòria FERREIRA GREGORIO, Valeria
APS Associació Ment i Salut La Muralla - Pla de finançament per una entitat social en salut mental	ANDREU CORBATÓN, Jordi
APS Centre d'Estudis Riudomencs Arnau de Palomar - CERAP – Disseny eficient de la gestió econòmica d'una entitat cultural	ANDREU CORBATÓN, Jordi
Comptabilitat de costos i gestió	SÁNCHEZ REBULL, M. Victòria VIDAL BLASCO, M. Arantzazu
Comptabilitat financera	PIÉ DOLS, Laia VIDAL BLASCO, M. Arantzazu
Direcció financera	BORRÀS BALSELLS, Francesc Xavier CAMPA PLANAS, Fernando
Economia dels mercats	ARAUZO CAROD, Josep M. IRANZO SANCHO, Susana LOVCHA, Yuliya PONCE ALIFONSO, Francesc Xavier SICART BARCELÓ, Núria SOLDEVILA LAFÓN, M. Victòria TERUEL CARRIZOSA, Mercedes VILA CÓRCOLES, José Manuel TOMORI, Françeska
Fiscalitat-FiC	ALONSO RODRIGO, Eva CARRERAS ROIG, Lluís DURÁN WEITKAMP, Christian FERRÉ LLORENS, Jordi MUÑOZ GRANADOS, Lúdia
Mercats i actius financers	ÁLVAREZ FERRER, Antoni LI, Xiaoni SARDÀ GARCIA, SUSANNA ALVAREZ GARCIA, Antonio
Valoració actius financers	DE ANDRÉS SÁNCHEZ, Jorge GARBAJOSA CABELLO, M. José SORROSAL FORRADELLAS, M. Teresa FABREGAT AIBAR, Laura

Grau ADE+FiC (TFG II – Grau ADE):

APS Cooperativa de Falset-Marçà. Pla de màrqueting digital sobre enoturisme	GENÉ ALBESA, Jaume
Disseny i comportament organitzatiu	ABELLÓ PELLICER, Carlos SETÓ PÀMIES, M. Dolors CASAS AGUT, Maria Roser

Empresa i societat	ALARCÓN ALARCÓN, Amado BÖCKER, Rafael JOANPERE FORASTER, Mar
Estratègia i competitivitat empresarial	LÓPEZ PANISELLO, M. Belén NIÑEROLA MONTSERRAT, Àngels VIDAL SUÑÉ, Antoni
Innovació i canvi tecnològic	BOVÉ SANS, Miquel Àngel LLOP LLOP, Maria OSÓRIO DA COSTA, António Miguel
Màrqueting	GENÉ ALBESA, Jaume RABASSA FIGUERAS, Noemí RYAN, Gerard ARISTE CASTAÑO, Santiago
Mètodes quantitativs a l'economia i l'empresa	FERNÁNDEZ BARIVIERA, Aurelio LLERENA GARRES, Francesc VILELLA BACH, Misericòrdia
Organització i estratègia en pimes i empreses familiars	HERNÁNDEZ LARA, Ana Beatriz LÓPEZ PANISELLO, M. Belén NIÑEROLA MONTSERRAT, Àngels
Pla d'empresa i anàlisi de l'emprenedoria	ABELLÓ PELLICER, Carlos CAMPA PLANAS, Fernando FONTS RIBAS, Albert GINIEIS IRIBARREN, Matias Carlos VALLDUVÍ BOTET, Gerard MONTERO VILELA, Juan
Pla de màrqueting	ARNAVAT I CARBALLIDO, Xavier PÀMIES PALLISÉ, M. Del Mar SUAU SOLÉ, Irene RYAN, Gerard BARRULLAS BONET, Judit CALERO DE DIEGO, Adrià
Polítiques de recursos humans	CASCÓN PEREIRA, Rosalía CASAS AGUT, Maria Roser VALVERDE APARICIO, Mireia
Producció, logística i gestió de qualitat	FONTS RIBAS, Albert MELIÀ ROIG, Ignasi
Responsabilitat social i ètica en els negocis	BORRÀS GARRIDO, Irene SETÓ PÀMIES, M. Dolors CASAS AGUT, Maria Roser

6. Assignació de tutor/a i elecció del tema del TFG

L'assignació del tema del TFG segueix el procediment següent: en primer lloc, el coordinador/a de TFG informa mitjançant l'espai Moodle del procediment i el termini màxim per registrar la sol·licitud d'àmbit a l'aplicació TFGFEE. Dins del termini, l'estudiant registra la sol·licitud establint un ordre de preferència dels àmbits en els quals vol realitzar el TFG. Finalment, el coordinador/a del TFG realitza l'assignació de l'àmbit d'acord amb la nota mitjana de l'expedient acadèmic de l'estudiant i la seva prioritització. En cas que el TFG es realitzi en grup per dos/dues estudiants, es considera com a nota mitjana, la mitjana aritmètica de les notes mitjanes dels dos/dues estudiants.

Una vegada tancat el procés d'assignació, el coordinador/a de TFG informa els departaments del nombre d'estudiants/treballs que se'ls ha assignat en cada àmbit i posteriorment el director/a de departament assigna un tutor/a a cada treball dins de l'àmbit que se li ha assignat.

Finalment, el coordinador/a de TFG informa els estudiants del resultat de l'assignació d'àmbit i tutor/a i també comunica a cada tutor/a els estudiants que li han estat assignats. El tema concret del TFG serà acordat entre tutor/a i estudiant. L'estudiant pot proposar un tema, tot respectant l'àmbit assignat.

En la Taula 6.1 es mostren els resultats del procés d'assignació de TFG, en cada un dels graus, corresponents al curs 2022-23.

Taula 6.1. Treballs assignats curs 2022-23

Grau	FiC	ADE*	ADE-Reus	ADE-Tortosa	ECO	ADE+ FiC TFG I**	ADE+ FiC TFG II**	ADE+ Dret TFG II***	ADE+T DAWiM ****	TOTAL
Número d'estudiants matriculats	58	164	131	33	37	33	33	22	2	349
Número de treballs assignats	50	134	106	28	34	25	25	17	2	287
Individuals	42	104	81	23	31	17	17	12	2	225
En grup	8	30	25	5	3	8	8	5	0	62
Número d'àmbits (sense incloure APS)	12	-	19	8	11	9	12	19	19	109
Número de treballs assignats APS	1	3	1	2	0	0	0	0	0	4

Font: Elaboració pròpia.

Data d'extracció de les dades: Octubre 2023

* Per a l'ensenyament d'ADE no s'agreguen els àmbits corresponents a ADE-Reus i ADE-Tortosa atès que els àmbits són específics per als estudiants d'ADE de cada seu i, per tant, per al conjunt d'ADE no seria real una oferta agregada de tots els àmbits.

** En el doble grau d'ADE+FiC, en les assignatures TFG I i TFG II s'ofereixen, respectivament, 3 i 7 àmbits menys que en el grau de FiC i en el grau d'ADE-Reus degut a la supressió dels àmbits solapats.

*** En el doble grau d'ADE+Dret, en l'assignatura TFG II s'ofereixen els mateixos àmbits que en el grau d'ADE-Reus.

**** En el doble grau d'ADE+TDAWiM, en l'assignatura TFG I s'ofereixen els mateixos àmbits que en el grau d'ADE-Reus.

La Taula 6.2 presenta el nombre de TFG que els estudiants han demanat i se'ls ha concedit defensar-lo en anglès. En el curs 2022-23 s'han elaborat i defensat en anglès un total de 9 TFG.

Taula 6.2. Nombre de TFG elaborats i defensats en anglès

Grau	2017-18	2018-19	2019-20	2020-21	2021-22	2022-23
FiC	0	2	0	1	0	0
ADE	5	6	5	3	3	6
ADE-Reus	5	6	5	3	3	6
ADE-Tortosa	0	0	0	0	0	0
ECO	0	1	1	0	3	0
ADE+FiC TFG I grau FiC	0	0	0	1	3	1
ADE+FiC TFG II grau ADE	1	0	0	1	5	0
ADE+Dret TFG II		0	1	0	0	1
ADE+TDAWiM TFG I						1
Total Graus	6	9	7	8	14	9

Font: Elaboració pròpia.

Data d'extracció de les dades: Octubre 2023

La Taula 6.3 mostra el percentatge d'àmbits temàtics assignats en primera preferència per curs acadèmic. En el curs 2022-23, el percentatge d'àmbits assignats en primera preferència en el conjunt de la Facultat, ha estat del 94%, amb una millora de dos punts respecte el curs anterior.

Taula 6.3. Percentatge d'àmbits de TFG assignats en primera preferència (Indicador 3 PR-FEE-019)

Grau	2017-18	2018-19	2019-20	2020-21	2021-22	2022-23	Valor objectiu	Valor llindar
FiC	90%	90%	90%	99%	91%	93%	90%	80%
ADE*								
ADE-Reus	70%	93%	78%	86%	92%	96%	80%	75%
ADE-Tortosa	100%	100%	96%	100%	100%	96%	90%	80%
ECO	97%	97%	100%	100%	94%	88%	90%	80%
Total Graus**	83%	93%	85%	92%	92%	94%	85%	77%

Font: Elaboració pròpia. Data d'extracció de les dades: Octubre 2023

* Per a l'ensenyament d'ADE no s'agreguen els àmbits corresponents a ADE-Reus i ADE-Tortosa atès que els àmbits són específics per als estudiants d'ADE de cada seu i, per tant, per al conjunt d'ADE no seria real una oferta agregada de tots els àmbits.

** En el doble grau d'ADE+FiC, l'assignació d'àmbit de les assignatures TFG I i TFG II es fa conjuntament amb l'assignació dels àmbits en el grau de FiC i en el grau d'ADE, respectivament, i per tant es troben inclosos en els respectius graus. En els dobles grau d'ADE+Dret i ADE+TDAWiM l'assignació d'àmbit dels treballs d'ADE es fa conjuntament amb l'assignació d'àmbits en el grau d'ADE.

Les Taules 6.4, 6.5. i 6.6 ens mostren, respectivament, el nombre de tutors/es implicats, el nombre de TFG assignats i la ràtio de treballs assignats per cada tutor/a acadèmic. En aquest curs 2022-23, en el conjunt de la Facultat, la ràtio de treballs assignats per tutor/a acadèmic ha estat de 4'2, situant-se tots els ensenyaments per sota del valor objectiu (<5), acomplint-se així en tots els ensenyaments l'objectiu proposat.

Taula 6.4. Nombre de tutors/es acadèmics de TFG implicats

Grau	2017-18	2018-19	2019-20	2020-21	2021-22	2022-23
FiC	20	27	27	21	31	23
ADE*	43	49	48	46	47	48
ADE-Reus	34	42	42	40	38	39
ADE-Tortosa	9	9	8	6	9	9
ECO	15	17	13	13	13	11
ADE+FiC TFG I	7	8	15	14	13	16
ADE+FiC TFG II	10	12	17	20	21	13
ADE+Dret TFG II		9	13	14	10	12
ADE+TDAWiM TFG I						2
Total Graus*	66	76	77	70	79	68

Font: Elaboració pròpia. Data d'extracció de les dades: Octubre 2023

* El nombre total no correspon necessàriament a la suma dels tutors/es de cada grau ja que hi ha tutors/es que tutoritzen TFG en diferents ensenyaments.

Taula 6.5. Nombre de treballs assignats (1)

Grau	2017-18	2018-19	2019-20	2020-21	2021-22	2022-23
FiC	79	65	72	55	71	50
ADE	156	146	169	157	160	134
ADE-Reus	121	121	142	132	131	106
ADE-Tortosa	35	25	27	25	29	28
ECO	29	31	26	22	32	34
ADE+FiC TFGI	16	17	24	25	27	25
ADE+FiC TFGII	15	16	23	28	28	25
ADE+Dret TFG II		9	16	16	13	17
ADE+TDAWiM TFG I						2
Total Graus	295	284	330	303	331	287

(1) Són els treballs als quals s'ha assignat tutor/a. Inclou tant els defensats com els no presentats.

Font: Elaboració pròpia. Data d'extracció de les dades: Octubre 2023

Taula 6.6. Ràtio de TFG assignats per tutor/a (Indicador 8 PR-FEE-019)

Grau	2017-18	2018-19	2019-20	2020-21	2021-22	2022-23	Valor objectiu	Valor llindar
FiC	4,0	2,4	2,7	2,6	2,3	2,2	5	8
ADE	3,6	3,0	3,5	3,4	3,4	2,8		
ADE-Reus	3,6	2,9	3,4	3,3	3,4	2,7		
ADE-Tortosa	3,9	2,8	3,4	4,2	3,2	3,1		
ECO	1,9	1,8	2,0	1,7	2,5	3,1		
ADE+FiC TFGI	2,3	2,1	1,6	1,8	2,1	1,6		
ADE+FiC TFGII	1,5	1,3	1,4	1,4	1,3	1,9		
ADE+Dret TFG II		1,0	1,2	1,1	1,3	1,4		
ADE+TDAWiM TFG I						1,0		
Total Graus	4,5	3,7	4,3	4,3	4,2	4,2		

Font: Elaboració pròpia.

Data d'extracció de les dades: Octubre 2023

Una vegada els estudiants coneixen l'àmbit temàtic i el tutor/a assignat, tant des del CRAI Bellissens com des del CRAI Campus Terres de l'Ebre, es programen dues sessions informatives adreçades als estudiants: la primera sobre recursos de suport i eines per a l'elaboració del TFG i la segona sobre els gestors bibliogràfics.

Els objectius de les sessions són: assessorar els estudiants davant les necessitats d'informació amb què es poden trobar durant l'elaboració del TFG, identificar quines fonts d'informació poden utilitzar (dades estadístiques, estudi de casos, articles de revistes..), presentar els recursos d'informació disponibles i com localitzar-los, avaluar la informació gratuïta d'Internet, evitar el plagiat citant correctament la informació i conèixer el funcionament de gestors bibliogràfics.

En el curs 2022-23, s'han realitzat des del CRAI Campus Terres de l'Ebre el dilluns 24 d'octubre (recursos de suport i eines) i el dimarts 25 d'octubre de 2022 (gestor referències) a càrrec de la Sra. Clara Álvarez (Responsable del CRAI Campus Terres de l'Ebre) amb una assistència de 4 estudiants a la primera i 1 estudiant a la segona sessió.

En el cas de Reus, s'han realitzat dues sessions sobre recursos de suport i eines per a l'elaboració del TFG, una al matí el dimecres 9 de novembre i l'altra a la tarda dimarts 8 de novembre de 2022, amb una assistència de 14 estudiants en la sessió del matí i 13 en la sessió de la tarda. També s'han realitzat dues sessions sobre els gestors de referències bibliogràfiques, una al matí dijous 17 de novembre i l'altra a la tarda el dimarts 15 de novembre de 2022, amb una assistència de 12 estudiants en la sessió del matí i 7 en la sessió de la tarda. Totes les sessions han anat a càrrec de la Sra. Arian Casals (Responsable del CRAI Campus Bellissens).

7. Convocatòries i lliurament del TFG

El lliurament del TFG es realitza amb una antelació que no supera els 30 dies naturals de la data de la seva defensa en la convocatòria de juny i de 15 dies naturals en les convocatòries de febrer i setembre. Les dates concretes per al lliurament es donen a conèixer a través del Moodle. Els estudiants han de lliurar una còpia del treball en format pdf, a l'espai Moodle de l'assignatura, juntament amb tota la documentació requerida per a la incorporació del seu TFG al repositori institucional de la URV.

El dipòsit i visualització dels TFG al repositori segueix les pautes establertes a la normativa marc del TFG de la URV.

Els períodes de defensa del TFG es fixen en els calendaris acadèmics de grau i dobles graus de la FEE, els quals s'incorporen a la Guia Docent. La data, hora i lloc concret de la defensa de cada TFG es publica a l'espai Moodle.

8. Avaluació del TFG

L'avaluació del TFG correspon al tutor/a i a un tribunal d'avaluació, amb les ponderacions que s'estableixin a la Guia Docent del TFG. La qualificació és sempre individual per a cada estudiant, tot i que el TFG s'hagi elaborat per un grup de dos/dues estudiants.

El tutor/a qualifica el treball seguint la plantilla de rúbriques d'avaluació per als tutors/es i introdueix la seva qualificació a l'aplicació TFGFEE.

El tribunal d'avaluació dels TFG està format per un president/a, un/a vocal i un secretari/ària, essent tots tres docents vinculats als departaments de Gestió d'Empreses i/o d'Economia de la URV que no hagin estat tutors/es dels estudiants que avaluïn. La

qualificació atorgada pel tribunal és única i és acordada pels tres membres que el formen. El tribunal d'avaluació qualifica el treball i l'exposició de l'estudiant seguint la plantilla de rúbriques d'avaluació per al tribunal i el president/a del tribunal introdueix a l'aplicació TFGFEE la qualificació atorgada a cada estudiant.

El coordinador/a del TFG emplena les actes del TFG de cada convocatòria i ensenyament incorporant la qualificació final que consta a l'aplicació TFGFEE. En la Taula 8.1. es mostren les qualificacions dels estudiants matriculats al TFG en el curs 2022-23 i a la Taula 8.2. se'n mostra la seva evolució.

Taula 8.1. Qualificacions dels estudiants per convocatòries. Curs 2022-23

convocatoria		Datos						Total Estudiants	Total % s/total
Qualificació	grau	FEBRER		JUNY		SETEMBRE			
		Estudiants	% s/total	Estudiants	% s/total	Estudiants	% s/total		
MH	ADE	1	2,63%		0,00%		0,00%	1	0,20%
	ECO		0,00%	1	0,32%		0,00%	1	0,20%
	ADE + FIC I		0,00%	1	0,32%		0,00%	1	0,20%
	ADE + FIC II		0,00%	1	0,32%		0,00%	1	0,20%
	ADE + DRET		0,00%	1	0,32%		0,00%	1	0,20%
Total MH		1	2,63%	4	1,29%		0,00%	5	1,00%
EXCEL·LENT	ADE		0,00%	2	0,64%		0,00%	2	0,40%
	ADE-CTE		0,00%	1	0,32%	1	0,66%	2	0,40%
	ADE + FIC I		0,00%	9	2,89%		0,00%	9	1,80%
	ADE + FIC II		0,00%	3	0,96%		0,00%	3	0,60%
	ADE + DRET		0,00%	4	1,29%		0,00%	4	0,80%
Total EXCEL·LENT		0,00%	19	6,11%	1	0,66%	20	3,99%	
NOTABLE	FIC		0,00%	8	2,57%	4	2,63%	12	2,40%
	ADE	9	23,68%	20	6,43%	7	4,61%	36	7,19%
	ADE-CTE	3	7,89%	10	3,22%		0,00%	13	2,59%
	ECO		0,00%	6	1,93%	3	1,97%	9	1,80%
	ADE + FIC I		0,00%	3	0,96%	1	0,66%	4	0,80%
	ADE + FIC II		0,00%	12	3,86%		0,00%	12	2,40%
	ADE + DRET	3	7,89%	3	0,96%	1	0,66%	7	1,40%
Total NOTABLE		15	39,47%	62	19,94%	16	10,53%	93	18,56%
APROVAT	FIC	1	2,63%	20	6,43%	10	6,58%	31	6,19%
	ADE	8	21,05%	33	10,61%	19	12,50%	60	11,98%
	ADE-CTE		0,00%	4	1,29%	3	1,97%	7	1,40%
	ECO	1	2,63%	5	1,61%	3	1,97%	9	1,80%
	ADE + FIC I	2	5,26%	8	2,57%	1	0,66%	11	2,20%
	ADE + FIC II		0,00%	8	2,57%	3	1,97%	11	2,20%
	ADE + DRET		0,00%	4	1,29%		0,00%	4	0,80%
	ADE + TDAWIM		0,00%	2	0,64%		0,00%	2	0,40%
Total APROVAT		12	31,58%	84	27,01%	39	25,66%	135	26,95%
SUSPENS	FIC	1	2,63%	7	2,25%	2	1,32%	10	2,00%
	ADE	1	2,63%	9	2,89%	3	1,97%	13	2,59%
	ADE-CTE		0,00%	2	0,64%		0,00%	2	0,40%
	ECO		0,00%	2	0,64%	1	0,66%	3	0,60%
	ADE + FIC II		0,00%		0,00%	1	0,66%	1	0,20%
Total SUSPENS		2	5,26%	20	6,43%	7	4,61%	29	5,79%
NP	FIC	2	5,26%	19	6,11%	13	8,55%	34	6,79%
	ADE	1	2,63%	47	15,11%	29	19,08%	77	15,37%
	ADE-CTE	3	7,89%	10	3,22%	11	7,24%	24	4,79%
	ECO	1	2,63%	21	6,75%	17	11,18%	39	7,78%
	ADE + FIC I		0,00%	10	3,22%	8	5,26%	18	3,59%
	ADE + FIC II	1	2,63%	8	2,57%	5	3,29%	14	2,79%
	ADE + DRET		0,00%	7	2,25%	6	3,95%	13	2,59%
Total NP		8	21,05%	122	39,23%	89	58,55%	219	43,71%
Total general		38	100,00%	311	100,00%	152	100,00%	501	100,00%

Font: Elaboració pròpia a partir del buidatge actes.

Data d'extracció de les dades: Octubre 2023

Taula 8.2. Evolució qualificacions dels estudiants per grau i convocatòries

Curs acadèmic	Grau	Tipus convocatòria	Dades											NP	%NP	TOTAL
			MH	% MH	EXCELENT	% EXC	NOTABLE	% NOT	APROVAT	% APR	SUSPENS	% SUS				
2017-18	FIC	GENER	0	0,0%	0	0,0%	4	44,4%	3	33,3%	1	11,1%	1	11,1%	9	
		JUNY	1	2,6%	1	2,6%	10	26,3%	14	36,8%	3	7,9%	9	23,7%	38	
		SETEMBRE	0	0,0%	0	0,0%	3	7,5%	11	27,5%	5	12,5%	21	52,5%	40	
		Total FIC	1	1,1%	1	1,1%	17	19,5%	28	32,2%	9	10,3%	31	35,6%	87	
	ADE	GENER	0	0,0%	0	0,0%	6	54,5%	4	36,4%	1	9,1%	0	0,0%	11	
		JUNY	1	1,9%	1	1,9%	12	22,6%	21	39,6%	2	3,8%	16	30,2%	53	
		SETEMBRE	3	4,1%	3	4,1%	6	8,2%	24	32,9%	8	11,0%	29	39,7%	73	
		Total ADE	4	2,9%	4	2,9%	24	17,5%	49	35,8%	11	8,0%	45	32,8%	137	
	ADECTE	GENER	0	0,0%	0	0,0%	2	100,0%	0	0,0%	0	0,0%	0	0,0%	2	
		JUNY	2	10,0%	2	10,0%	4	20,0%	5	25,0%	2	10,0%	5	25,0%	20	
		SETEMBRE	0	0,0%	0	0,0%	2	10,0%	11	55,0%	1	5,0%	6	30,0%	20	
		Total ADECTE	2	4,8%	2	4,8%	6	14,3%	18	42,9%	3	7,1%	11	26,2%	42	
ECO	GENER	0	0,0%	0	0,0%	1	100,0%	0	0,0%	0	0,0%	0	0,0%	1		
	JUNY	1	7,7%	1	7,7%	6	46,2%	5	38,5%	0	0,0%	0	0,0%	13		
	SETEMBRE	0	0,0%	1	6,7%	4	26,7%	5	33,3%	2	13,3%	3	20,0%	15		
	Total ECO	1	3,4%	2	6,9%	11	37,9%	10	34,5%	2	6,9%	3	10,3%	29		
ADE+FIC I	GENER	0	0,0%	0	0,0%	1	100,0%	0	0,0%	0	0,0%	0	0,0%	1		
	JUNY	1	6,7%	0	0,0%	8	53,3%	6	40,0%	0	0,0%	0	0,0%	15		
	SETEMBRE	0	0,0%	0	0,0%	2	100,0%	0	0,0%	0	0,0%	0	0,0%	2		
	Total ADE+FIC I	1	5,6%	0	0,0%	10	55,6%	7	38,9%	0	0,0%	0	0,0%	18		
ADE+FIC II	GENER	0	0,0%	0	0,0%	1	100,0%	0	0,0%	0	0,0%	0	0,0%	1		
	JUNY	0	0,0%	0	0,0%	6	50,0%	6	50,0%	0	0,0%	0	0,0%	12		
	SETEMBRE	0	0,0%	0	0,0%	1	20,0%	3	60,0%	0	0,0%	1	20,0%	5		
	Total ADE+FIC II	0	0,0%	0	0,0%	8	44,4%	9	50,0%	0	0,0%	1	5,6%	18		
Total 2017-18			9	2,7%	9	2,7%	76	23,0%	121	36,6%	25	7,6%	91	27,5%	331	
2018-19	FIC	GENER	0	0,0%	0	0,0%	0	0,0%	1	100,0%	0	0,0%	0	0,0%	1	
		JUNY	0	0,0%	0	0,0%	9	24,2%	9	27,3%	7	21,2%	9	27,3%	33	
		SETEMBRE	0	0,0%	2	5,6%	6	16,7%	12	33,3%	5	13,9%	11	30,6%	36	
		Total FIC	0	0,0%	2	2,9%	14	20,0%	22	31,4%	12	17,1%	20	28,6%	70	
	ADE	GENER	0	0,0%	0	0,0%	1	12,5%	5	62,5%	2	25,0%	0	0,0%	8	
		JUNY	1	1,3%	3	3,9%	26	33,8%	26	33,8%	6	7,8%	15	19,5%	77	
		SETEMBRE	0	0,0%	0	0,0%	3	5,5%	9	16,4%	11	20,0%	32	58,2%	55	
		Total ADE	1	0,7%	3	2,1%	30	21,4%	40	28,6%	19	13,6%	47	33,6%	140	
	ADECTE	GENER	0	0,0%	0	0,0%	0	0,0%	1	100,0%	0	0,0%	0	0,0%	1	
		JUNY	0	0,0%	2	9,5%	7	33,3%	5	23,8%	2	9,5%	5	23,8%	21	
		SETEMBRE	0	0,0%	0	0,0%	0	0,0%	2	25,0%	1	12,5%	5	62,5%	8	
		Total ADECTE	0	0,0%	2	6,7%	7	23,3%	8	26,7%	3	10,0%	10	33,3%	30	
ECO	GENER	0	0,0%	0	0,0%	3	100,0%	0	0,0%	0	0,0%	0	0,0%	3		
	JUNY	1	7,7%	1	7,7%	4	30,8%	5	38,5%	0	0,0%	2	15,4%	13		
	SETEMBRE	0	0,0%	0	0,0%	2	12,5%	1	6,3%	2	12,5%	11	68,8%	16		
	Total ECO	1	3,1%	1	3,1%	9	28,1%	6	18,8%	2	6,3%	13	40,6%	32		
ADE+FIC I	JUNY	1	6,7%	3	20,0%	9	60,0%	2	13,3%	0	0,0%	0	0,0%	15		
	SETEMBRE	0	0,0%	0	0,0%	1	33,3%	1	33,3%	0	0,0%	1	33,3%	3		
		Total ADE+FIC I	1	5,6%	3	16,7%	10	55,6%	3	16,7%	0	0,0%	1	5,6%	18	
ADE+FIC II	JUNY	0	0,0%	0	0,0%	13	92,9%	1	7,1%	0	0,0%	0	0,0%	14		
	SETEMBRE	0	0,0%	1	25,0%	1	25,0%	1	25,0%	0	0,0%	1	25,0%	4		
		Total ADE+FIC II	0	0,0%	1	5,6%	14	77,8%	2	11,1%	0	0,0%	1	5,6%	18	
ADE+DRET	JUNY	0	0,0%	0	0,0%	0	0,0%	0	0,0%	0	0,0%	1	100,0%	1		
	SETEMBRE	0	0,0%	1	12,5%	0	0,0%	3	37,5%	2	25,0%	2	25,0%	8		
		Total ADE+DRET	0	0,0%	1	11,1%	0	0,0%	3	33,3%	2	22,2%	3	33,3%	9	
Total 2018-19			3	0,9%	13	4,1%	84	26,5%	84	26,5%	38	12,0%	95	30,0%	317	
2019-20	FIC	GENER	0	0,0%	0	0,0%	3	75,0%	0	0,0%	0	0,0%	1	25,0%	4	
		JUNY	0	0,0%	0	0,0%	17	22,4%	21	27,6%	8	10,5%	30	39,5%	76	
		SETEMBRE	0	0,0%	0	0,0%	7	17,9%	9	23,1%	2	5,1%	21	53,8%	39	
		Total FIC	0	0,0%	0	0,0%	27	22,7%	30	25,2%	10	8,4%	52	43,7%	119	
	ADE	GENER	0	0,0%	0	0,0%	2	18,2%	6	54,5%	2	18,2%	1	9,1%	11	
		JUNY	3	2,0%	1	0,7%	48	32,7%	27	18,4%	8	5,4%	60	40,8%	147	
		SETEMBRE	0	0,0%	0	0,0%	9	12,7%	21	29,6%	7	9,9%	34	47,9%	71	
		Total ADE	3	1,3%	1	0,4%	59	25,8%	54	23,6%	17	7,4%	95	41,5%	229	
	ADECTE	GENER	0	0,0%	0	0,0%	1	33,3%	1	33,3%	1	33,3%	0	0,0%	3	
		JUNY	0	0,0%	0	0,0%	11	36,7%	8	26,7%	0	0,0%	11	36,7%	30	
		SETEMBRE	0	0,0%	0	0,0%	0	0,0%	1	8,3%	1	8,3%	10	83,3%	12	
		Total ADECTE	0	0,0%	0	0,0%	12	26,7%	10	22,2%	2	4,4%	21	46,7%	45	
ECO	GENER	0	0,0%	0	0,0%	0	0,0%	0	0,0%	0	0,0%	1	100,0%	1		
	JUNY	1	3,8%	6	23,1%	6	23,1%	1	3,8%	0	0,0%	12	46,2%	26		
	SETEMBRE	0	0,0%	0	0,0%	0	0,0%	0	0,0%	1	7,7%	12	92,3%	13		
	Total ECO	1	2,5%	6	15,0%	6	15,0%	1	2,5%	1	2,5%	25	62,5%	40		
ADE+FIC I	GENER	0	0,0%	0	0,0%	1	50,0%	1	50,0%	0	0,0%	0	0,0%	2		
	JUNY	1	3,8%	1	3,8%	15	57,7%	3	11,5%	0	0,0%	6	23,1%	26		
	SETEMBRE	0	0,0%	0	0,0%	2	33,3%	0	0,0%	0	0,0%	4	66,7%	6		
	Total ADE+FIC I	1	2,9%	1	2,9%	18	52,9%	4	11,8%	0	0,0%	10	29,4%	34		
ADE+FIC II	GENER	0	0,0%	0	0,0%	0	0,0%	0	0,0%	2	100,0%	0	0,0%	2		
	JUNY	0	0,0%	2	7,7%	10	38,5%	3	11,5%	1	3,8%	10	38,5%	26		
	SETEMBRE	0	0,0%	0	0,0%	2	15,4%	6	46,2%	1	7,7%	4	30,8%	13		
	Total ADE+FIC II	0	0,0%	2	4,9%	12	29,3%	9	22,0%	4	9,8%	14	34,1%	41		
ADE+DRET	GENER	0	0,0%	0	0,0%	0	0,0%	1	100,0%	0	0,0%	0	0,0%	1		
	JUNY	0	0,0%	0	0,0%	3	17,6%	2	11,8%	0	0,0%	12	70,6%	17		
	SETEMBRE	0	0,0%	0	0,0%	3	25,0%	3	25,0%	0	0,0%	6	50,0%	12		
	Total ADE+DRET	0	0,0%	0	0,0%	6	20,0%	6	20,0%	0	0,0%	18	60,0%	30		
Total 2019-20			5	0,9%	10	1,9%	140	26,0%	114	21,2%	34	6,3%	235	43,7%	538	
2020-21	FIC	GENER	0	0,0%	0	0,0%	3	50,0%	2	33,3%	0	0,0%	1	16,7%	6	
		JUNY	1	1,9%	0	0,0%	12	23,1%	5	9,6%	6	11,5%	28	53,8%	52	
		SETEMBRE	0	0,0%	0	0,0%	2</									

Curs acadèmic	Grau	Tipus convocatòria	Dades												
			MH	% MH	EXCELENT	% EXC	NOTABLE	% NOT	APROVAT	% APR	SUSPENS	% SUS	NP	% NP	TOTAL
2021-22	FIC	GENER	0	0,0%	0	0,0%	0	0,0%	1	20,0%	2	40,0%	2	40,0%	5
		JUNY	2	2,4%	3	3,7%	22	26,8%	14	17,1%	5	6,1%	36	43,9%	82
		SETEMBRE	0	0,0%	0	0,0%	3	6,7%	12	26,7%	4	8,9%	26	57,8%	45
		Total FIC	2	1,6%	3	2,3%	25	18,9%	27	20,5%	11	8,3%	64	48,5%	132
	ADE	GENER	1	5,6%	0	0,0%	6	33,3%	5	27,8%	2	11,1%	4	22,2%	18
		JUNY	1	0,8%	3	2,3%	22	17,1%	27	20,9%	9	7,0%	67	51,9%	129
		SETEMBRE	0	0,0%	1	1,2%	13	15,9%	21	25,6%	2	2,4%	45	54,9%	82
		Total ADE	2	0,9%	4	1,7%	41	17,9%	53	23,1%	13	5,7%	116	50,7%	229
	ADECTE	GENER	0	0,0%	0	0,0%	1	25,0%	0	0,0%	2	50,0%	1	25,0%	4
		JUNY	0	0,0%	2	6,5%	5	16,1%	3	9,7%	2	6,5%	19	61,3%	31
		SETEMBRE	0	0,0%	0	0,0%	0	0,0%	6	25,0%	0	0,0%	18	75,0%	24
		Total ADECTE	0	0,0%	2	3,4%	6	10,2%	9	15,3%	4	6,8%	38	64,4%	59
ECO	GENER	0	0,0%	0	0,0%	2	40,0%	1	20,0%	0	0,0%	3	40,0%	5	
	JUNY	1	2,9%	3	8,8%	5	14,7%	7	20,6%	0	0,0%	18	52,9%	34	
	SETEMBRE	0	0,0%	3	15,0%	0	0,0%	1	5,0%	0	0,0%	16	80,0%	20	
	Total ECO	1	1,7%	6	10,2%	7	11,9%	9	15,3%	0	0,0%	36	61,0%	59	
ADE+FIC I	JUNY	1	3,0%	0	0,0%	14	42,4%	8	24,2%	0	0,0%	10	30,3%	33	
	SETEMBRE	0	0,0%	0	0,0%	3	30,0%	0	0,0%	1	10,0%	6	60,0%	10	
		Total ADE+FIC I	1	2,3%	0	0,0%	17	39,5%	8	18,6%	1	2,3%	16	37,2%	43
ADE+FIC II	JUNY	1	2,9%	4	11,8%	9	26,5%	9	26,5%	3	8,8%	8	23,5%	34	
	SETEMBRE	0	0,0%	0	0,0%	1	9,1%	3	27,3%	1	9,1%	6	54,5%	11	
		Total ADE+FIC II	1	2,2%	4	8,9%	10	22,2%	12	26,7%	4	8,9%	14	31,1%	45
ADE+DRET	JUNY	0	0,0%	0	0,0%	3	15,0%	7	35,0%	0	0,0%	10	50,0%	20	
	SETEMBRE	0	0,0%	0	0,0%	0	0,0%	3	30,0%	1	10,0%	6	60,0%	10	
		Total ADE+DRET	0	0,0%	0	0,0%	3	10,0%	10	33,3%	1	3,3%	16	53,3%	30
Total 2021-22		7	1,2%	19	3,2%	109	18,3%	128	21,4%	34	5,7%	300	50,3%	597	
2022-23	FIC	GENER	0	0,0%	0	0,0%	0	0,0%	1	25,0%	1	25,0%	2	50,0%	4
		JUNY	0	0,0%	0	0,0%	8	14,8%	20	37,0%	7	13,0%	19	35,2%	54
		SETEMBRE	0	0,0%	0	0,0%	4	13,8%	10	34,5%	2	6,9%	13	44,8%	29
		Total FIC	0	0,0%	0	0,0%	12	13,8%	31	35,6%	10	11,5%	34	39,1%	87
	ADE	GENER	1	5,3%	0	0,0%	9	47,4%	7	36,8%	1	5,3%	1	5,3%	19
		JUNY	0	0,0%	2	1,8%	20	17,9%	34	30,4%	9	8,0%	47	42,0%	112
		SETEMBRE	0	0,0%	0	0,0%	7	12,1%	19	32,8%	3	5,2%	29	50,0%	58
		Total ADE	1	0,5%	2	1,1%	36	19,0%	60	31,7%	13	6,9%	77	40,7%	189
	ADECTE	GENER	0	0,0%	0	0,0%	3	50,0%	0	0,0%	0	0,0%	3	50,0%	6
		JUNY	0	0,0%	1	3,7%	10	37,0%	4	14,8%	2	7,4%	10	37,0%	27
		SETEMBRE	0	0,0%	1	6,7%	0	0,0%	3	20,0%	0	0,0%	11	73,3%	15
		Total ADECTE	0	0,0%	2	4,2%	13	27,1%	7	14,6%	2	4,2%	24	50,0%	48
ECO	GENER	0	0,0%	0	0,0%	0	0,0%	1	50,0%	0	0,0%	1	50,0%	2	
	JUNY	1	2,9%	0	0,0%	6	17,1%	5	14,3%	2	5,7%	21	60,0%	35	
	SETEMBRE	0	0,0%	0	0,0%	3	12,5%	3	12,5%	1	4,2%	17	70,8%	24	
	Total ECO	1	1,6%	0	0,0%	9	14,8%	9	14,8%	3	4,9%	39	63,9%	61	
ADE+FIC I	GENER	0	0,0%	0	0,0%	0	0,0%	2	100,0%	0	0,0%	0	0,0%	2	
	JUNY	1	3,2%	9	29,0%	3	9,7%	8	25,8%	0	0,0%	10	32,3%	31	
	SETEMBRE	0	0,0%	0	0,0%	1	10,0%	1	10,0%	0	0,0%	8	80,0%	10	
	Total ADE+FIC I	1	2,3%	9	20,9%	4	9,3%	11	25,6%	0	0,0%	18	41,9%	43	
ADE+FIC II	GENER	0	0,0%	0	0,0%	0	0,0%	0	0,0%	0	0,0%	1	100,0%	1	
	JUNY	1	3,1%	3	9,4%	12	37,5%	8	25,0%	0	0,0%	8	25,0%	32	
	SETEMBRE	0	0,0%	0	0,0%	0	0,0%	3	33,3%	1	11,1%	5	55,6%	9	
	Total ADE+FIC II	1	2,4%	3	7,1%	12	28,6%	11	26,2%	1	2,4%	14	33,3%	42	
ADE+DRET	GENER	0	0,0%	0	0,0%	3	100,0%	0	0,0%	0	0,0%	0	0,0%	3	
	JUNY	1	5,3%	4	21,1%	3	15,8%	4	21,1%	0	0,0%	7	36,8%	19	
	SETEMBRE	0	0,0%	0	0,0%	1	14,3%	0	0,0%	0	0,0%	6	85,7%	7	
	Total ADE+DRET	1	3,4%	4	13,8%	7	24,1%	4	13,8%	0	0,0%	13	44,8%	29	
ADE+TDAWIM	JUNY	0	0,0%	0	0,0%	0	0,0%	2	100,0%	0	0,0%	0	0,0%	2	
	SETEMBRE	0	0,0%	0	0,0%	0	0,0%	0	0,0%	0	0,0%	0	0,0%	0	
	Total ADE+TDAWIM	0	0,0%	0	0,0%	0	0,0%	2	100,0%	0	0,0%	0	0,0%	2	
Total 2022-23		5	1,0%	20	4,0%	93	18,6%	135	26,9%	29	5,8%	219	43,7%	501	
Total general		31	1,1%	74	2,6%	603	21,5%	696	24,8%	191	6,8%	1.207	43,1%	2.802	

Font: Elaboració pròpia a partir de SÍNIA: ACRG12 - Rendiment acadèmic per assignatura (per convocatòria)
 Data d'extracció de les dades: Octubre 2023

En la Taula 8.3. i el Gràfic 2 es mostren les qualificacions dels estudiants dels últims 6 cursos acadèmics agrupades per convocatòries. A efectes de comparar les dades dels cursos anteriors, és important recordar que a partir del curs 2019-20, els estudiants disposen de dues convocatòries per a presentar el TFG, de tal manera que si no es presenten o no superen la primera convocatòria (gener/febrer o juny), es poden presentar a la segona convocatòria de setembre.

En termes globals, s'observa que en la convocatòria de gener/febrer el nombre d'estudiants que s'hi presenten és molt baix. Tanmateix, durant els últims 6 cursos el percentatge mitjà de no presentats en la convocatòria de setembre és molt més elevat (54,8%) que en la convocatòria de juny (38,6%). El percentatge mitjà de suspesos en la convocatòria de setembre (8,2%) és molt superior al de la convocatòria de juny (5,6%).

En aquest curs 2022-23, hi havia un total de 152 estudiants que estaven convocats a la segona convocatòria de setembre, dels quals 56 estudiants van superar finalment l'assignatura (36,8% del total), 7 estudiants van suspendre (4,6%) i 89 estudiants no es van presentar (el 58,6% del total).

Taula 8.3. Evolució qualificacions per convocatòries i curs acadèmic

Tipus convo	Cu	Notes											TOTAL	
		MH	% MH	EXCELENT	% EXC	NOTABLE	% NOT	APROVAT	% APR	SUSPENS	% SUS	NP		%NP
GENER	2017-18	0	0,0%	0	0,0%	12	48,0%	10	40,0%	2	8,0%	1	4,0%	25
	2018-19	0	0,0%	0	0,0%	4	30,8%	7	53,8%	2	15,4%	0	0,0%	13
	2019-20	0	0,0%	0	0,0%	7	29,2%	9	37,5%	5	20,8%	3	12,5%	24
	2020-21	0	0,0%	1	4,0%	8	32,0%	9	36,0%	1	4,0%	6	24,0%	25
	2021-22	1	3,1%	0	0,0%	9	28,1%	7	21,9%	6	18,8%	9	28,1%	32
2022-23	1	2,7%	0	0,0%	15	40,5%	11	29,7%	2	5,4%	8	21,6%	37	
Total GENER		2	1,3%	1	0,6%	55	35,3%	53	34,0%	18	11,5%	27	17,3%	156
JUNY	2017-18	6	4,0%	5	3,3%	46	30,5%	57	37,7%	7	4,6%	30	19,9%	151
	2018-19	3	1,7%	9	5,2%	67	38,5%	48	27,6%	15	8,6%	32	18,4%	174
	2019-20	5	1,4%	10	2,9%	110	31,6%	65	18,7%	17	4,9%	141	40,5%	348
	2020-21	2	0,6%	2	0,6%	79	24,7%	71	22,2%	15	4,7%	151	47,2%	320
	2021-22	6	1,7%	15	4,1%	80	22,0%	75	20,7%	19	5,2%	168	46,3%	363
2022-23	4	1,3%	19	6,1%	62	19,9%	85	27,2%	20	6,4%	122	39,1%	312	
Total JUNY		26	1,6%	60	3,6%	444	26,6%	401	24,0%	93	5,6%	644	38,6%	1.668
SETEMBRE	2017-18	3	1,9%	4	2,6%	18	11,6%	54	34,8%	16	10,3%	60	38,7%	155
	2018-19	0	0,0%	4	3,1%	13	10,0%	29	22,3%	21	16,2%	63	48,5%	130
	2019-20	0	0,0%	0	0,0%	23	13,9%	40	24,1%	12	7,2%	91	54,8%	166
	2020-21	0	0,0%	0	0,0%	14	8,1%	34	19,7%	15	8,7%	110	63,6%	173
	2021-22	0	0,0%	4	2,0%	20	9,9%	46	22,8%	9	4,5%	123	60,9%	202
2022-23	0	0,0%	1	0,7%	16	10,5%	39	25,7%	7	4,6%	89	58,6%	152	
Total SETEMBRE		3	0,3%	13	1,3%	104	10,6%	242	24,7%	80	8,2%	536	54,8%	978
Total general		31	1,1%	74	2,6%	603	21,5%	696	24,8%	191	6,8%	1.207	43,1%	2.802

Font: Elaboració pròpia a partir de SÍNIA: ACRG12 - Rendiment acadèmic per assignatura (per convocatòria)

Data d'extracció de les dades: Octubre 2023

Cal precisar que en els cursos 2018-19 i anteriors el TFG tenia una convocatòria única. Per primera vegada, a partir de curs 2019-20, l'estudiant disposa de dues convocatòries.

Gràfic 2. Evolució de les qualificacions dels estudiants per convocatòries

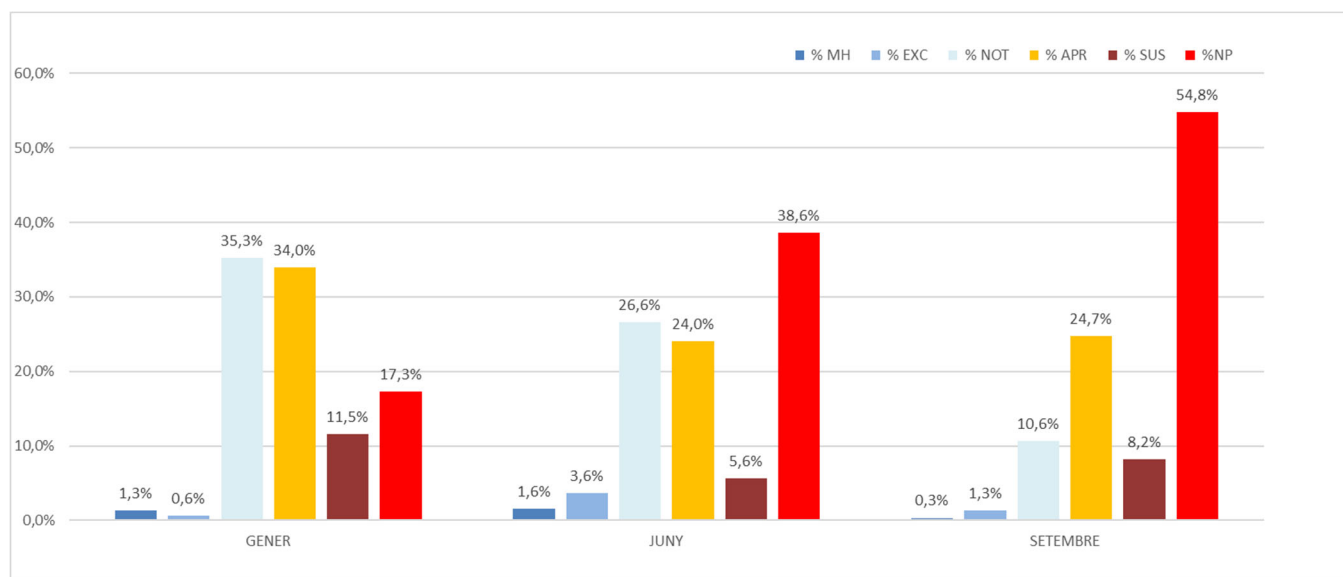

Font: Elaboració pròpia a partir de SÍNIA: ACRG12 - Rendiment acadèmic per assignatura (per convocatòria)

Data d'extracció de les dades: Octubre 2023

En les Taules 8.4, 8.5 i 8.6, es mostren, respectivament, les següents taxes, dels últims 6 cursos:

- taxes de rendiment (ràtio crèdits aprovats/crèdits ordinaris matriculats)
- taxes d'èxit (ràtio crèdits aprovats/crèdits presentats)
- taxes de no presentats (relació crèdits no presentats/crèdits ordinaris matriculats)

La taxa de rendiment de la FEE en el curs 2022-23 se situa en el 73,4%, amb un augment de 7 punts respecte el curs anterior (66,6%). La major taxa de rendiment dels estudiants es dona al doble grau d'ADE+FiC (81,8%).

Taula 8.4. Taxa de rendiment del TFG

Taxa Rendiment	2017-18	2018-19	2019-20	2020-21	2021-22	2022-23
FiC	54,0%	54,3%	71,3%	56,9%	65,5%	74,1%
ADE	60,9%	53,5%	72,6%	60,2%	64,3%	73,8%
ADE-Reus	59,1%	52,9%	73,9%	60,1%	68,0%	75,6%
ADE-Tortosa	66,7%	56,7%	66,7%	60,7%	48,6%	66,7%
ECO	82,8%	53,1%	51,9%	52,2%	59,0%	51,4%
ADE+FiC	97,2%	94,4%	83,9%	81,8%	79,1%	78,8%
ADE+FiC TFGI	100,0%	94,4%	85,7%	84,4%	78,8%	75,8%
ADE+FiC TFGII	94,4%	94,4%	82,1%	79,4%	79,4%	81,8%
ADE+Dret TFG II		44,4%	66,7%	64,7%	65,0%	72,7%
ADE+TDAWiM TFGI						100,0%
Total Graus	65,0%	58,0%	72,2%	63,5%	66,6%	73,4%

Font: SÍNIA: ACRG10 - Assignatures segons taxa d'èxit i taxa de rendiment
 Data d'extracció de les dades: Octubre 2023

La taxa d'èxit de la FEE també ha augmentat, passant del 96,7% en el curs 2021-22 al 97,4% en el curs 2022-23. Destacar que en el cas del grau d'ADE-Tortosa, els dobles grau d'ADE+FiC TFG I i ADE+TDAWiM TFGI la taxa d'èxit és del 100%.

Taula 8.5. Taxa d'èxit del TFG

Taxa Èxit	2017-18	2018-19	2019-20	2020-21	2021-22	2022-23
FiC	83,9%	76,0%	96,6%	94,3%	93,4%	95,6%
ADE	88,6%	80,5%	94,5%	91,6%	98,3%	97,6%
ADE-Reus	88,0%	79,6%	94,3%	90,2%	98,0%	97,1%
ADE-Tortosa	90,3%	85,0%	95,7%	100,0%	100,0%	100,0%
ECO	92,3%	89,5%	93,3%	80,0%	100,0%	95,0%
ADE+FiC	100,0%	100,0%	97,9%	98,2%	96,4%	98,1%
ADE+FiC TFG I	100,0%	100,0%	100,0%	100,0%	96,3%	100,0%
ADE+FiC TFG II	100,0%	100,0%	95,8%	96,4%	96,4%	96,4%
ADE+Dret TFG II		66,7%	100,0%	100,0%	92,9%	100,0%
ADE+TDAWiM TFGI						100,0%
Total Graus	89,6%	82,9%	95,7%	93,2%	96,7%	97,4%

Font: SÍNIA: ACRG10 - Assignatures segons taxa d'èxit i taxa de rendiment
 Data d'extracció de les dades: Octubre 2023

La taxa global de no presentats ha disminuït respecte el curs anterior, situant-se en el 24,7% en aquest curs 2022-23 situant-se a nivells de fa dos cursos que estava en al 24,5%.

Taula 8.6. Taxa de no presentats del TFG

Taxa No Presentats	2017-18	2018-19	2019-20	2020-21	2021-22	2022-23
FiC	35,6%	28,6%	26,3%	39,7%	29,9%	22,4%
ADE	31,3%	33,5%	23,2%	34,3%	34,6%	24,4%
ADE-Reus	32,8%	33,6%	21,7%	33,3%	30,6%	22,1%
ADE-Tortosa	26,2%	33,3%	30,3%	39,3%	51,4%	33,3%
ECO	10,3%	40,6%	44,4%	34,8%	41,0%	45,9%
ADE+FiC	2,8%	5,6%	14,3%	16,7%	17,9%	19,7%
ADE+FiC TFG I	0,0%	5,6%	14,3%	15,6%	18,2%	24,2%
ADE+FiC TFG II	5,6%	5,6%	14,3%	17,6%	17,6%	15,2%
ADE+Dret TFG II		33,3%	33,3%	35,3%	30,0%	27,0%
ADE+TDAWiM TFGI						0,0%
Total Graus	27,5%	30,0%	24,5%	31,9%	31,1%	24,7%

Font: SÍNIA: Elaboració pròpia a partir de ACRG10 - Assignatures segons taxa d'èxit i taxa de rendiment
 Data d'extracció de les dades: Octubre 2023

9. Satisfacció del TFG

En el procés del TFG es realitzen les enquestes i qüestionaris següents:

Pel que fa als estudiants:

- Qüestionari de satisfacció de la sessió informativa als estudiants.
- Enquesta de satisfacció del desenvolupament del TFG.

Per que fa als tutors/es:

- Qüestionari de satisfacció de la sessió informativa als tutors/es.
- Enquesta de satisfacció del tutor/a de TFG.

9.1. Enquestes de satisfacció dels estudiants

9.1.1 Qüestionari de satisfacció de la sessió informativa als estudiants de TFG

a) Característiques i participació

El coordinador/a del TFG convoca els estudiants matriculats de TFG a una sessió informativa a l'inici del curs. Es van realitzar dues sessions presencials a Reus, una al matí i l'altra a la tarda, i una tercera a Tortosa.

Un cop finalitzada la sessió es realitza un qüestionari online i les respostes són recollides a l'aplicació d'enquestes Alchemer.

El qüestionari pot consultar-se a l'Annex 1 d'aquest informe i consta de tres preguntes, una primera per identificar el grau que cursa l'estudiant, una segona on ha de valorar de 0 a 10 la informació rebuda en aquesta sessió i per últim una pregunta oberta per fer qualsevol altre comentari.

La Taula 9.1.1.1. mostra les característiques del qüestionari, la Taula 9.1.1.2. l'evolució de la participació per ensenyament i tot seguit se'n detallen els resultats.

Taula 9.1.1.1. Característiques i participació

Qüestionari sessió informativa TFG estudiants	2017-18	2018-19	2019-20	2020-21	2021-22	2022-23
Propietari de l'enquesta	FEE	FEE	FEE	FEE	FEE	FEE
Format de lliurament	Paper	Paper	Paper	ALCHEMER	ALCHEMER	ALCHEMER
Periodicitat	Anual	Anual	Anual	Anual	Anual	Anual
Població (Nombre d'estudiants matriculats de TFG)	331	317	372	345	395	349
Nombre d'enquestes contestades	148	140	173	81	173	93
Percentatge de participació	45%	44%	47%	23%	44%	27%

Font: SÍNIA: ACRG18 - Assignatures dels plans d'estudis de grau
Data d'extracció de les dades: Octubre 2023

Taula 9.1.1.2. Participació en el qüestionari de satisfacció de la sessió informativa als estudiants.

Titulació		2017-18	2018-19	2019-20	2020-21	2021-22	2022-23
FIC	Respostes	38	22	33	12	31	20
	Est. Matr. TFG	87	70	80	58	87	58
	%	44%	31%	41%	21%	36%	34%
ADE-Reus	Respostes	68	60	78	43	62	45
	Est. Matr. TFG	137	140	158	153	147	131
	%	50%	43%	49%	28%	42%	34%
ADE-Tortosa	Respostes	13	21	17	6	28	9
	Est. Matr. TFG	42	30	33	28	35	33
	%	31%	70%	51%	21%	80%	27%
ECO	Respostes	16	13	10	3	22	4
	Est. Matr. TFG	29	32	27	23	39	35
	%	55%	41%	37%	13%	56%	11%
ADE+FiC I	Respostes	13					
	Est. Matr. TFG	18	18	28	32	33	33
	%	72%					
ADE+FiC II	Respostes						
	Est. Matr. TFG		18	28	34	34	33
	%						
ADE+FiC (*)	Respostes		10	23	11	24	9
	Est. Matr. TFG		19	29	34	35	36
	%		53%	79%	32%	69%	25%
ADE+Dret	Respostes		9	12	6	6	6
	Est. Matr. TFG		9	18	17	20	22
	%		100%	66%	35%	30%	27%
ADE+TDAWIM	Respostes						0
	Est. Matr. TFG						2
	%						0%
Total Graus	Respostes	148	140	173	81	173	93
	Est. Matr. TFG	313	317	372	345	395	349
	%	45%	44%	47%	23%	44%	27%

(*) En el cas d'ADE+FiC, en el curs 2018-19 s'han matriculat 18 estudiants en cada una de les dues assignatures de TFG que han de cursar, malgrat es tracta de 19 estudiants diferents.

En el curs 2019-20 s'han matriculat 28 estudiants en cada una de les dues assignatures, malgrat es tracta de 29 estudiants diferents. En el curs 2020-21 s'han matriculat 32 i 34 estudiants en cada una de les dues assignatures, malgrat es tracta de 34 estudiants diferents. En el curs 2021-22 s'han matriculat 33 i 34 estudiants en cada una de les dues assignatures, malgrat es tracta de 35 estudiants diferents. En el curs 2022-23 s'han matriculat 33 estudiants en cada una de les dues assignatures, malgrat es tracta de 36 estudiants diferents.

Font: Elaboració pròpia. Data d'extracció de les dades: Octubre 2023

b) Resultats

1- Valora de 0 a 10 la informació rebuda en aquesta sessió

	2017-18	2018-19	2019-20	2020-21	2021-22	2022-23
FiC	8,9	8,8	8,0	8,2	8,7	8,7
ADE-Reus	8,6	8,3	8,4	9,2	8,3	9,0
ADE-Tortosa	9,2	9,0	9,3	9,3	9,1	9,4
ECO	7,8	8,5	8,3	8,7	8,2	9,5
ADE+FiC	9,1	8,3	8,7	9,0	8,3	8,8
ADE+Dret		8,4	8,0	8,7	9,3	9,3
ADE+TDAWIM						ND
Total Graus	8,8	8,5	8,4	9,0	8,5	9,0

Font: Elaboració pròpia.

Data d'extracció de les dades: Octubre 2023

c) Valoració sessió informativa als estudiants de TFG

En el curs 2022-23 s'han obtingut 93 enquestes (27% de participació) i la valoració mitjana de la informació rebuda en la sessió informativa als estudiants va ser de 9 sobre 10, tornant al valor assolit el curs 2020-21.

9.1.2. Enquesta de satisfacció de l'estudiant de TFG

a) Característiques i participació

Els estudiants matriculats al TFG responen en la convocatòries en què defensen el seu treball (gener, juny i setembre) l'enquesta de satisfacció del TFG. L'enquesta de satisfacció dels estudiants es realitza mitjançant l'espai Moodle de l'assignatura.

A partir del curs 2016-17, es va modificar el qüestionari de l'enquesta identificant el tutor/a.

En el curs 2017-18, els estudiants de doble grau d'ADE+FiC que van respondre l'enquesta, ho van fer identificant-se bé al grau d'ADE bé al grau de FiC, atès que per un tema informàtic no va estar possible marcar l'opció específica de doble grau d'ADE+FiC.

En el curs 2018-19, es va implementar la proposta de millora, consistent en la modificació del qüestionari de l'enquesta d'estudiant per tal d'identificar correctament les respostes dels estudiants d'ADE+FiC i també, com a novetat en el curs esmentat, els estudiants d'ADE+Dret.

En el curs 2020-21 es va fer una revisió de l'enquesta i s'ha elaborat una nova versió (v.5). Aquest curs 2022-23 no hi ha hagut cap canvi.

Les Taules 9.1.2.1 i 9.1.2.2. mostren les característiques i participació en aquesta enquesta i tot seguit se'n detallen els resultats.

Taula 9.1.2.1. Característiques i participació.

Enquesta TFG estudiants	2017-18	2018-19	2019-20	2020-21	2021-22	2022-23
Propietari de l'enquesta	FEE	FEE	FEE	FEE	FEE	FEE
Format de lliurament	Moodle	Moodle	Moodle	Moodle	Moodle	Moodle
Periodicitat	Anual	Anual	Anual	Anual	Anual	Anual
Nombre d'estudiants matriculats del TFG	331	317	372	345	395	349
Nombre d'enquestes contestades	126	87	104	93	112	153
Percentatge de participació s/estudiants matriculats	38%	27%	28%	27%	28%	44%
Nombre d'estudiants que han presentat el TFG Població (N total de destinataris)	240	222	281	235	272	260
Percentatge de participació s/estudiants presentats	53%	39%	37%	39%	41%	59%

Font: Elaboració pròpia.

Data d'extracció de les dades: Octubre 2023

Taula 9.1.2.2. Participació en l'enquesta de satisfacció d'estudiants. Dades per ensenyament (*)

Titulació	2017-18			2018-19			2019-20			2020-21			2021-22			2022-23		
	Resp.	Est. Matr.	%	Resp.	Est. Matr.	%	Resp.	Est. Matr.	%	Resp.	Est Matr	%	Resp.	Est Matr	%	Resp.	Est matr	%
FiC	36	87 +18	34%	17	70	24%	18	80	23%	14	58	24%	21	87	24%	21	58	36%
ADE-Reus	61	137 +18	39%	37	140	26%	47	158	30%	38	153	25%	44	147	30%	57	131	44%
ADE-Tortosa	14	42	33%	8	30	27%	7	33	21%	6	28	21%	4	35	11%	11	33	33%
ECO	15	29	51%	12	32	38%	11	27	41%	7	23	30%	10	39	26%	10	35	29%
ADE+FiC I					18			28			32			33			33	
ADE+FiC II					18			28			34			34			33	
ADE+FiC				10	19	53%	14	29	48%	22	34	65%	26	35	74%	47	66	71%
ADE+DRET				3	9	33%	7	18	39%	6	17	35%	7	20	35%	6	22	27%
ADE + TDAWiM																1	2	50%
Total Graus	126	331	38%	87	317	27%	104	372	28%	93	345	27%	112	395	28%	153	349	44%

(*) Els percentatges de participació s'han calculat sobre la xifra d'estudiants matriculats

Font: Elaboració pròpia.

Data d'extracció de les dades: Octubre 2023

b) Resultats
Bloc 1. Informació prèvia del TFG.

1. Per quin dels mitjans següents has obtingut informació sobre el TFG? (Pots marcar més d'una casella)

	2020-2021						Total	2021-2022						Total	2022-23						Total	
	FIC	ADE-Reus	ADE-Tortosa	ECO	ADE+FIC	ADE+DRET	2020-21	FIC	ADE-Reus	ADE-Tortosa	ECO	ADE+FIC	ADE+DRET	2021-22	FIC	ADE-Reus	ADE-Tortosa	ECO	ADE+FIC	ADE+DRET	ADE+TDAWiM	2022-23
Correu electrònic	13,3%	16,4%	13,0%	17,2%	13,6%	23,1%	15,4%	12,5%	16,4%	25,0%	14,3%	15,5%	15,0%	15,7%	18,1%	16,7%	15,9%	12,9%	19,0%	10,0%	0,0%	17,0%
Guia docent	8,9%	8,6%	13,0%	6,9%	11,1%	7,7%	9,4%	6,3%	10,3%	6,3%	14,3%	10,6%	0,0%	9,3%	12,5%	12,8%	9,1%	12,9%	8,3%	5,0%	0,0%	10,8%
Moodle	17,8%	17,1%	21,7%	20,7%	22,2%	7,7%	18,7%	14,6%	17,1%	12,5%	21,4%	16,5%	25,0%	17,2%	19,4%	18,5%	22,7%	25,8%	16,7%	20,0%	0,0%	18,8%
Normativa TFG de la FEE	17,8%	14,3%	13,0%	13,8%	12,3%	7,7%	13,9%	14,6%	11,0%	12,5%	10,7%	14,1%	10,0%	12,2%	9,7%	13,2%	15,9%	12,9%	13,1%	10,0%	33,3%	12,9%
Sessions informatives del TFG	17,8%	22,9%	26,1%	20,7%	19,8%	23,1%	21,5%	22,9%	22,6%	18,8%	21,4%	22,4%	20,0%	22,2%	20,8%	18,9%	18,2%	12,9%	23,2%	30,0%	33,3%	20,5%
Guia per a l'elaboració del TFG de la FEE	24,4%	20,7%	13,0%	20,7%	21,0%	30,8%	21,1%	29,2%	22,6%	25,0%	17,9%	21,2%	30,0%	23,3%	19,4%	19,8%	18,2%	22,6%	19,6%	25,0%	33,3%	20,0%

2. Com prefereixes que t'arribi la informació

	2020-2021						Total 2020-21	2021-2022						Total 2021-22	2022-23						Total 2022-23	
	FIC	ADE-Reus	ADE-Tortosa	ECO	ADE+FiC	ADE+DRET		FIC	ADE-Reus	ADE-Tortosa	ECO	ADE+FiC	ADE+DRET		FIC	ADE-Reus	ADE-Tortosa	ECO	ADE+FiC	ADE+DRET	ADE+TDAWiM	
A través de l'assistència a les sessions informatives	7,1%	15,8%	16,7%	0,0%	22,7%	0,0%	14,0%	23,8%	18,2%	25,0%	10,0%	11,5%	14,3%	17,0%	4,8%	15,8%	9,1%	0,0%	8,5%	33,3%	0,0%	11,1%
Consultant la informació a la web	14,3%	23,7%	16,7%	0,0%	50,0%	50,0%	28,0%	33,3%	18,2%	0,0%	40,0%	26,9%	42,9%	25,9%	28,6%	21,1%	63,6%	60,0%	8,5%	16,7%	0,0%	23,5%
Directament al correu electrònic	78,6%	60,5%	66,7%	100,0%	27,3%	50,0%	58,1%	42,9%	63,6%	75,0%	50,0%	61,5%	42,9%	57,1%	66,7%	63,2%	27,3%	40,0%	83,0%	50,0%	100,0%	60,9%

3. T'ha faltat informació?

	2020-2021						Total 2020-21	2021-2022						Total 2021-22	2022-23						Total 2022-23	
	FIC	ADE-Reus	ADE-Tortosa	ECO	ADE+FiC	ADE+DRET		FIC	ADE-Reus	ADE-Tortosa	ECO	ADE+FiC	ADE+DRET		FIC	ADE-Reus	ADE-Tortosa	ECO	ADE+FiC	ADE+DRET	ADE+TDAWiM	
Sí	14,3%	13,2%	16,7%	0,0%	0,0%	16,7%	9,7%	4,8%	9,1%	0,0%	0,0%	7,7%	0,0%	6,3%	0,0%	14,0%	9,1%	30,0%	6,4%	16,7%	0,0%	10,5%
No	85,7%	86,8%	83,3%	100,0%	100,0%	83,3%	90,3%	95,2%	90,9%	100,0%	100,0%	92,3%	100,0%	93,8%	100,0%	86,0%	90,9%	70,0%	93,6%	83,3%	100,0%	89,5%

4. Quan creus que és òptim rebre la informació sobre els aspectes generals de funcionament del TFG?

	2020-2021						Total	2021-2022						Total	2022-23						Total	
	FiC	ADE-Reus	ADE-Tortosa	ECO	ADE+FiC	ADE+DRET		FiC	ADE-Reus	ADE-Tortosa	ECO	ADE+FiC	ADE+DRET		FiC	ADE-Reus	ADE-Tortosa	ECO	ADE+FiC	ADE+DRET	ADE+TDAWiM	
A finals del curs acadèmic anterior	28,57 %	39,47 %	66,67 %	42,86 %	45,45 %	33,33 %	40,86 %	19,0%	40,9%	25,0%	50,0%	30,8%	28,6%	33,9%	23,8%	28,1%	9,1%	20,0%	46,8%	50,0%	0,0%	32,0%
A principis del curs acadèmic en què has matriculat el TFG	71,43 %	60,53 %	33,33 %	57,14 %	54,55 %	66,67 %	59,14 %	81,0%	59,1%	75,0%	50,0%	69,2%	71,4%	66,1%	76,2%	71,9%	90,9%	80,0%	53,2%	50,0%	100,0%	68,0%

Bloc2. Assignació de l'àmbit del TFG

5. Consideres que l'oferta d'àmbits del TFG per al teu ensenyament és adequada?

	2020-2021						Total 2020-21	2021-2022						Total 2021-22	2022-23						Total 2022-23	
	FIC	ADE-Reus	ADE-Tortosa	ECO	ADE+FIC	ADE+DRET		FIC	ADE-Reus	ADE-Tortosa	ECO	ADE+FIC	ADE+DRET		FIC	ADE-Reus	ADE-Tortosa	ECO	ADE+FIC	ADE+DRET	ADE+TDAWiM	
Sí	85,7%	97,4%	100,0%	100,0%	100,0%	83,3%	95,7%	95,2%	95,5%	100,0%	100,0%	100,0%	100,0%	97,3%	95,2%	100,0%	100,0%	80,0%	95,7%	100,0%	100,0%	96,7%
No	14,3%	2,6%	0,0%	0,0%	0,0%	16,7%	4,3%	4,8%	4,5%	0,0%	0,0%	0,0%	0,0%	2,7%	4,8%	0,0%	0,0%	20,0%	4,3%	0,0%	0,0%	3,3%

6. Consideres que el procediment per a sol·licitar l'àmbit del TFG és àgil?

	2020-2021						Total 2020-21	2021-2022						Total 2021-22	2022-23						Total 2022-23	
	FIC	ADE-Reus	ADE-Tortosa	ECO	ADE+FIC	ADE+DRET		FIC	ADE-Reus	ADE-Tortosa	ECO	ADE+FIC	ADE+DRET		FIC	ADE-Reus	ADE-Tortosa	ECO	ADE+FIC	ADE+DRET	ADE+TDAWiM	
Sí	78,6%	97,4%	100,0%	100,0%	100,0%	100,0%	95,7%	90,5%	88,6%	100,0%	70,0%	88,5%	100,0%	88,4%	95,2%	89,5%	81,8%	90,0%	83,0%	100,0%	100,0%	88,2%
No	21,4%	2,6%	0,0%	0,0%	0,0%	0,0%	4,3%	9,5%	11,4%	0,0%	30,0%	11,5%	0,0%	11,6%	4,8%	10,5%	18,2%	10,0%	17,0%	0,0%	0,0%	11,8%

7. Consideres que el termini d'assignació de l'àmbit i tutor/a del TFG és adequat?

	2020-2021						Total 2020-21	2021-2022						Total 2021-22	2022-23						Total 2022-23	
	FIC	ADE-Reus	ADE-Tortosa	ECO	ADE+FIC	ADE+DRET		FIC	ADE-Reus	ADE-Tortosa	ECO	ADE+FIC	ADE+DRET		FIC	ADE-Reus	ADE-Tortosa	ECO	ADE+FIC	ADE+DRET	ADE+TDAWiM	
Sí	57,14%	71,05%	83,33%	71,43%	90,91%	100,00%	76,34%	76,2%	81,8%	75,0%	70,0%	69,2%	100,0%	77,7%	90,5%	86,0%	90,9%	80,0%	78,7%	100,0%	100,0%	85,0%
No	42,86%	28,95%	16,67%	28,57%	9,09%	0,00%	23,66%	23,8%	18,2%	25,0%	30,0%	30,8%	0,0%	22,3%	9,5%	14,0%	9,1%	20,0%	21,3%	0,0%	0,0%	15,0%

8. Valora globalment el procés d'assignació d'àmbit del TFG

	2020-2021						Total 2020-21	2021-2022						Total 2021-22	2022-23						Total 2022-23	
	FIC	ADE-Reus	ADE-Tortosa	ECO	ADE+FIC	ADE+DRET		FIC	ADE-Reus	ADE-Tortosa	ECO	ADE+FIC	ADE+DRET		FIC	ADE-Reus	ADE-Tortosa	ECO	ADE+FIC	ADE+DRET	ADE+TDAWiM	
Total general	6,43	7,50	8,33	8,29	8,27	7,67	7,65	8,0	8,1	6,3	8,1	7,7	8,6	7,9	8,3	8,2	7,3	8,0	7,7	8,3	9,0	8,0

Bloc 3. Tutor/a

10. El seguiment del teu treball per part del tutor/a assignat ha estat ...

	2020-2021						Total 2020-21	2021-2022						Total 2021-22	2022-23						Total 2022-23		
	FIC	ADE-Reus	ADE-Tortosa	ECO	ADE+FI C	ADE+DRET		FIC	ADE-Reus	ADE-Tortosa	ECO	ADE+FI C	ADE+DRET		FIC	ADE-Reus	ADE-Tortosa	ECO	ADE+FI C	ADE+DRET	ADE+TDAWiM		
Excessiu	0,0%	2,63%	0,00%	0,00%	0,0%	0,0%	1,08%	4,8%	0,0%	0,0%	0,0%	0,0%	0,0%	0,9%	0,0%	5,3%	0,0%	0,0%	0,0%	0,0%	0,0%	0,0%	2,0%
Correcte	64,3%	76,32%	83,33%	71,43%	86,4%	83,3%	77,42%	81,0%	95,5%	75,0%	90,0%	88,5%	85,7%	89,3%	95,2%	82,5%	72,7%	100,0%	83,0%	66,7%	0,0%		83,7%
Escàs	35,7%	21,05%	16,67%	28,57%	13,6%	16,7%	21,51%	14,3%	4,5%	25,0%	10,0%	11,5%	14,3%	9,8%	4,8%	12,3%	27,3%	0,0%	17,0%	33,3%	100,0%		14,4%

11. Quan has necessitat contactar amb el teu tutor/a, t'ha estat fàcil fer-ho?

	2020-2021						Total 2020-21	2021-2022						Total 2021-22	2022-23						Total 2022-23		
	FIC	ADE-Reus	ADE-Tortosa	ECO	ADE+FI C	ADE+DRET		FIC	ADE-Reus	ADE-Tortosa	ECO	ADE+FI C	ADE+DRET		FIC	ADE-Reus	ADE-Tortosa	ECO	ADE+FI C	ADE+DRET	ADE+TDAWiM		
Molt	42,86%	28,95%	50,00%	42,86%	59,09%	50,00%	41,94%	52,4%	59,1%	75,0%	80,0%	38,5%	42,9%	54,5%	61,9%	49,1%	45,5%	40,0%	42,6%	16,7%	0,0%		46,4%
Bastant	21,43%	39,47%	33,33%	42,86%	27,27%	33,33%	33,33%	23,8%	36,4%	0,0%	10,0%	50,0%	57,1%	34,8%	33,3%	33,3%	27,3%	40,0%	36,2%	33,3%	0,0%		34,0%
Poc	14,29%	23,68%	16,67%	14,29%	13,64%	16,67%	18,28%	14,3%	2,3%	0,0%	10,0%	0,0%	0,0%	4,5%	4,8%	10,5%	27,3%	20,0%	17,0%	50,0%	100,0%		15,7%
Gens	21,43%	7,89%	0,00%	0,00%	0,00%	0,00%	6,45%	9,5%	2,3%	25,0%	0,0%	11,5%	0,0%	6,3%	0,0%	7,0%	0,0%	0,0%	4,3%	0,0%	0,0%		3,9%

12. Grau de satisfacció global respecte al tutor/a assignat

	2020-2021						Total 2020-21	2021-2022						Total 2021-22	2022-23						Total 2022-23		
	FIC	ADE-Reus	ADE-Tortosa	ECO	ADE+FI C	ADE+DRET		FIC	ADE-Reus	ADE-Tortosa	ECO	ADE+FI C	ADE+DRET		FIC	ADE-Reus	ADE-Tortosa	ECO	ADE+FI C	ADE+DRET	ADE+TDAWiM		
Total general	7,50	7,87	9,00	7,43	8,41	7,83	7,98	7,9	8,7	8,3	8,8	8,1	8,6	8,4	8,7	8,0	8,3	8,9	7,8	7,8	5,0		8,1

Bloc4. Desenvolupament del TFG

14. Les hores dedicades a l'elaboració del TFG s'ajusten al seu nombre de crèdits?

	2020-2021						Total 2020-21	2021-2022						Total 2021-22	2022-23						Total 2022-23	
	FIC	ADE-Reus	ADE-Tortosa	ECO	ADE+FIC	ADE+DRET		FIC	ADE-Reus	ADE-Tortosa	ECO	ADE+FIC	ADE+DRET		FIC	ADE-Reus	ADE-Tortosa	ECO	ADE+FIC	ADE+DRET	ADE+TDAWiM	
Sí	42,86%	71,05%	16,67%	71,43%	63,64%	33,33%	59,14%	57,1%	50,0%	100,0%	50,0%	50,0%	28,6%	51,8%	52,4%	61,4%	27,3%	60,0%	59,6%	66,7%	100,0%	57,5%
No	57,14%	28,95%	83,33%	28,57%	36,36%	66,67%	40,86%	42,9%	50,0%	0,0%	50,0%	50,0%	71,4%	48,2%	47,6%	38,6%	72,7%	40,0%	40,4%	33,3%	0,0%	42,5%

15. Has utilitzat les competències assolides al llarg de la titulació en l'elaboració i defensa del teu TFG?

	2020-2021						Total 2020-21	2021-2022						Total 2021-22	2022-23						Total 2022-23	
	FIC	ADE-Reus	ADE-Tortosa	ECO	ADE+FIC	ADE+DRET		FIC	ADE-Reus	ADE-Tortosa	ECO	ADE+FIC	ADE+DRET		FIC	ADE-Reus	ADE-Tortosa	ECO	ADE+FIC	ADE+DRET	ADE+TDAWiM	
Molt	0,0%	18,4%	0,0%	14,3%	22,7%	16,7%	15,1%	9,5%	22,7%	25,0%	10,0%	23,1%	28,6%	19,6%	33,3%	24,6%	18,2%	10,0%	19,1%	33,3%	100,0%	23,5%
Bastant	42,9%	78,9%	100,0%	85,7%	54,5%	83,3%	69,9%	85,7%	56,8%	50,0%	80,0%	50,0%	42,9%	61,6%	52,4%	59,6%	63,6%	60,0%	55,3%	50,0%	0,0%	56,9%
Poc	57,1%	2,6%	0,0%	0,0%	22,7%	0,0%	15,1%	4,8%	20,5%	0,0%	10,0%	26,9%	28,6%	17,9%	14,3%	10,5%	18,2%	30,0%	21,3%	0,0%	0,0%	15,7%
Gens	0,0%	0,0%	0,0%	0,0%	0,0%	0,0%	0,0%	0,0%	0,0%	25,0%	0,0%	0,0%	0,0%	0,9%	0,0%	5,3%	0,0%	0,0%	4,3%	16,7%	0,0%	3,9%

16. Com vas conèixer l'existència de les sessions informatives organitzades pel CRAI sobre recursos bibliogràfics adreçades a estudiants de TFG?

	2020-2021						Total	2021-2022						Total	2022-23						Total	
	ADE-Reus	ADE-Tortosa	ECO	ADE+FIC	ADE+DRET	ADE+TDAWiM		FIC	ADE-Reus	ADE-Tortosa	ECO	ADE+FIC	ADE+DRET		FIC	ADE-Reus	ADE-Tortosa	ECO	ADE+FIC	ADE+DRET	ADE+TDAWiM	
Mitjançant missatge al Moodle	50,00%	55,26%	33,33%	42,86%	45,45%	50,00%	49,46%	42,9%	25,0%	50,0%	30,0%	42,3%	85,7%	37,5%	76,2%	36,8%	18,2%	50,0%	42,6%	33,3%	0,0%	43,1%
Per la web de la FEE	7,14%	2,63%	0,00%	14,29%	13,64%	0,00%	6,45%	23,8%	9,1%	0,0%	10,0%	11,5%	0,0%	11,6%	4,8%	15,8%	9,1%	0,0%	4,3%	16,7%	0,0%	9,2%
Altres vies: cartells, correu electrònic...	14,29%	39,47%	50,00%	42,86%	27,27%	33,33%	33,33%	14,3%	40,9%	50,0%	40,0%	15,4%	14,3%	28,6%	14,3%	31,6%	54,5%	20,0%	42,6%	50,0%	100,0%	34,6%
No coneixia l'existència d'aquestes sessions	28,57%	2,63%	16,67%	0,00%	13,64%	16,67%	10,75%	19,0%	25,0%	0,0%	20,0%	30,8%	0,0%	22,3%	4,8%	15,8%	18,2%	30,0%	10,6%	0,0%	0,0%	13,1%

17. En cas que participessis en les sessions organitzades pel CRAI sobre recursos bibliogràfics, valora el teu grau de satisfacció amb aquestes sessions

	2020-2021						Total	2021-2022						Total	2022-23						Total	
	FIC	ADE-Reus	ADE-Tortosa	ECO	ADE+FIC	ADE+DRET		FIC	ADE-Reus	ADE-Tortosa	ECO	ADE+FIC	ADE+DRET		FIC	ADE-Reus	ADE-Tortosa	ECO	ADE+FIC	ADE+DRET	ADE+TDAWiM	
Total general	6,00	8,00	5,67	7,00	7,25	9,00	7,44	7,4	7,4	10,0	10,0	7,8	-	7,9	8,0	7,5	7,0	8,0	6,9	4,0	-	7,2

Bloc 5. Sistema de qualificació

18. El termini entre la data de lliurament i defensa del TFG és adequat?

	2020-2021						Total	2021-2022						Total	2022-23						Total	
	FIC	ADE-Reus	ADE-Tortosa	ECO	ADE+FIC	ADE+DRET		FIC	ADE-Reus	ADE-Tortosa	ECO	ADE+FIC	ADE+DRET		FIC	ADE-Reus	ADE-Tortosa	ECO	ADE+FIC	ADE+DRET	ADE+TDAWiM	
Sí	64,3%	92,1%	83,3%	100,0%	90,9%	83,3%	87,1%	90,5%	81,8%	100,0%	90,0%	80,8%	85,7%	84,8%	85,7%	91,2%	72,7%	80,0%	74,5%	83,3%	100,0%	83,0%
No	35,7%	7,9%	16,7%	0,0%	9,1%	16,7%	12,9%	9,5%	18,2%	0,0%	10,0%	19,2%	14,3%	15,2%	14,3%	8,8%	27,3%	20,0%	25,5%	16,7%	0,0%	17,0%

19. Creus que és adient el procés establert per lliurar el TFG?

	2020-2021						Total 2020-21	2021-2022						Total 2021-22	2022-23						Total 2022-23	
	FIC	ADE-Reus	ADE-Tortosa	ECO	ADE+FIC	ADE+DRET		FIC	ADE-Reus	ADE-Tortosa	ECO	ADE+FIC	ADE+DRET		FIC	ADE-Reus	ADE-Tortosa	ECO	ADE+FIC	ADE+DRET	ADE+TDAWiM	
Sí	85,7%	92,1%	100,0%	100,0%	95,5%	83,3%	92,5%	85,7%	86,4%	100,0%	100,0%	84,6%	100,0%	88,4%	100,0%	93,0%	72,7%	80,0%	97,9%	83,3%	100,0%	92,8%
No	14,3%	7,9%	0,0%	0,0%	4,5%	16,7%	7,5%	14,3%	13,6%	0,0%	0,0%	15,4%	0,0%	11,6%	0,0%	7,0%	27,3%	20,0%	2,1%	16,7%	0,0%	7,2%

20. En la teva opinió, consideres que és adequat que la qualificació final correspongui tant al tutor/a com al tribunal?

	2020-2021						Total 2020-21	2021-2022						Total 2021-22	2022-23						Total 2022-23	
	FIC	ADE-Reus	ADE-Tortosa	ECO	ADE+FIC	ADE+DRET		FIC	ADE-Reus	ADE-Tortosa	ECO	ADE+FIC	ADE+DRET		FIC	ADE-Reus	ADE-Tortosa	ECO	ADE+FIC	ADE+DRET	ADE+TDAWiM	
Sí	71,4%	97,4%	100,0%	100,0%	81,8%	100,0%	90,3%	90,5%	93,2%	100,0%	80,0%	92,3%	71,4%	90,2%	76,2%	78,9%	54,5%	80,0%	85,1%	83,3%	0,0%	78,4%
No	28,6%	2,6%	0,0%	0,0%	18,2%	0,0%	9,7%	9,5%	6,8%	0,0%	20,0%	7,7%	28,6%	9,8%	23,8%	21,1%	45,5%	20,0%	14,9%	16,7%	100,0%	21,6%

Bloc 6. Valoració global TFG (Indicador 9 PR-FEE-019)

21. Valora globalment el teu grau de satisfacció amb el TFG

	2020-2021						Total 2020-21	2021-2022						Total 2021-22	2022-23						Total 2022-23	
	FIC	ADE-Reus	ADE-Tortosa	ECO	ADE+FIC	ADE+DRET		FIC	ADE-Reus	ADE-Tortosa	ECO	ADE+FIC	ADE+DRET		FIC	ADE-Reus	ADE-Tortosa	ECO	ADE+FIC	ADE+DRET	ADE+TDAWiM	
Total general	5,7	7,3	8,3	8,0	7,7	7,5	7,3	7,7	7,6	7,5	7,9	7,3	7,7	7,6	7,7	7,6	6,1	7,6	7,6	7,4	7,0	7,5

c) Valoració enquesta satisfacció de l'estudiant de TFG

Respecte l'enquesta de satisfacció d'estudiants, en aquest curs 2022-23, la participació ha estat del 44% dels estudiants matriculats, superant així la participació del curs anterior, que era un 28%. Atès que el nombre d'estudiants que no presenten el seu TFG és significatiu i es tracta d'estudiants que no s'espera que responguin a l'enquesta, en aquest informe s'ha calculat el percentatge de participació sobre el nombre d'estudiants presentats a les diferents convocatòries. En aquest cas, el percentatge de participació és del 59% dels estudiants presentats, amb un augment rellevant de participació respecte el curs anterior (41%).

Els estudiants es mostren, en general, satisfets de tot el procés relatiu al TFG. Així un 97% dels estudiants enquestats considera que l'oferta d'àmbits del seu ensenyament és adequada, un 88% considera àgil el procediment de sol·licitud d'àmbit i la valoració de tot el procés d'assignació d'àmbit és 8,0 sobre 10, en la mateixa línia que el curs anterior. Respecte l'opinió sobre els tutors/es, el 84% dels estudiants enquestats considera que el seguiment del TFG ha estat correcte, el 14% l'ha considerat escassa i la valoració del grau de satisfacció global sobre el tutor/a assignat és de 8,1 sobre 10, per sota de l'any anterior (8,4). Finalment, un 58% dels estudiants enquestats considera que les hores dedicades s'ajusten al nombre de crèdits del TFG, un 83% considera que el termini entre la data de lliurament i la defensa és adequat i també un 78% considera adequat que la qualificació final correspongui tant al tutor/a com al tribunal.

El grau de satisfacció global dels estudiats amb el procés del TFG el curs 2022-23 és de 7,5 sobre 10, molt semblant que el curs anterior 2021-22 (7,6). Els graus d'ADE-Reus i Economia i doble grau ADE+FiC són els que mostren el nivell de satisfacció més elevat: 7,6 sobre 10.

9.2. Enquestes de satisfacció dels tutors/es de TFG

En el curs 2015-16 es van implantar per primera vegada les enquestes de satisfacció als tutors/es de TFG.

9.2.1. Qüestionari de satisfacció de la sessió informativa als tutors/es de TFG

a) Característiques i participació

A l'inici de curs, una vegada ja és definitiu el llistat dels tutors/es per aquell curs acadèmic, el coordinador/a de TFG els convoca a una sessió informativa presencial en la qual s'informa dels principals aspectes a tenir en compte en la gestió i la tutorització del TFG, així com de les novetats respecte al curs anterior.

En el curs 2022-23, s'han realitzat dues edicions presencials de la sessió informativa als tutors/es: a Reus el dia 21 d'octubre i a Tortosa el 26 d'octubre de 2022.

Un cop finalitzada la sessió, es realitza el qüestionari de satisfacció online als tutors/es que han assistit i les respostes són recollides a l'aplicació d'enquestes Alchemer.

El qüestionari pot consultar-se a l'Annex 3 i consta de dues preguntes: la primera per valorar de 0 a 10 la informació rebuda en aquesta sessió i la segona, una pregunta oberta per fer qualsevol comentari.

La Taula 9.2.1.1 en mostra les característiques i l'evolució de les dades de participació i tot seguit se'n detallen els resultats.

Taula 9.2.1.1. Característiques i participació

Qüestionari sessió informativa TFG als tutors/es	2017-18	2018-19	2019-20	2020-21	2021-22	2022-23
Propietari de l'enquesta	FEE	FEE	FEE	FEE	FEE	FEE
Format de lliurament	Paper	Paper	Paper	ALCHEMER	ALCHEMER	ALCHEMER
Periodicitat	Anual	Anual	Anual	Anual	Anual	Anual
Població (Nombre de tutors/es de TFG)	66	76	77	70	79	68
Nombre d'enquestes contestades	7	14	14	17	13	7
Percentatge de participació	10,6%	18,4%	18,1%	24,3%	16,5%	10,3%

Font: Elaboració pròpia.

Data d'extracció de les dades: Octubre 2023

b) Resultats

1- Valora de 0 a 10 la informació rebuda en aquesta sessió

	2017-18	2018-19	2019-20	2020-21	2021-22	2022-23
Valoració mitjana	7,6	8,7	9,1	9,6	9,7	9,9

c) Valoració sessió informativa als tutors/es de TFG

En el curs 2022-23 s'han obtingut 7 enquestes (un 10% de participació) i la valoració mitjana de la informació rebuda en la sessió informativa de tutors/es va ser de 9,9 sobre 10.

9.2.2. Enquesta de satisfacció del tutor/a de TFG

a) Característiques i participació

Els tutors/es de TFG responen l'enquesta de satisfacció a finals del mes de setembre. L'enquesta es realitza mitjançant la plataforma ALCHEMER.

El qüestionari pot consultar-se a l'Annex 4 d'aquest informe i conté un total de 19 preguntes estructurades en 7 blocs: informació sobre el TFG, estudiants i desenvolupament del TFG, sistema de qualificació, procés d'assignació del TFG, tribunal, sistema intern de garantia de la qualitat i valoració global.

La Taula 9.2.2.1 en mostra les característiques i l'evolució de la participació i a continuació es detallen els resultats obtinguts de l'enquesta.

Taula 9.2.2.1. Característiques i participació

Enquesta satisfacció del tutor/a de TFG	2017-18	2018-19	2019-20	2020-21	2021-22	2022-23
Propietari de l'enquesta	FEE	FEE	FEE	FEE	FEE	FEE
Format de lliurament	Opina	Opina	ALCHEMER	ALCHEMER	ALCHEMER	ALCHEMER
Periodicitat	Anual	Anual	Anual	Anual	Anual	Anual
Població (N total de destinataris) Nombre de tutors/es de TFG	66	76	77	70	79	68
Nombre d'enquestes contestades	38	34	33	40	35	49
Percentatge de participació	57%	45%	43%	57%	44%	72%

Font: Elaboració pròpia.

Data d'extracció de les dades: Octubre 2023

b) Resultats

Bloc 1. Informació sobre el Treball de Fi de Grau (TFG)

1.1 Valora la informació/documentació que tens per desenvolupar les tasques de tutoria de TFG (guia docent, Normativa de TFG, rúbriques d'avaluació, entorn Moodle...). És adequada?

	2017-18	2018-19	2019-20	2020-21	2021-22	2022-23
Gens	0%	0%	0%	0%	0%	0%
Poc	13,2%	11,8%	3,0%	2,5%	3%	0%
Bastant	52,6%	38,2%	45,5%	50,0%	40%	39%
Molt	34,2%	50,0%	51,5%	47,5%	57%	61%

1.2. T'ha faltat informació?

	2017-18	2018-19	2019-20	2020-21	2021-22	2022-23
Sí	13,2%	11,8%	6,0%	0%	9%	4%
No	86,8%	88,2%	94,0%	100%	91%	96%

1.3. En cas que la resposta anterior sigui afirmativa, quina informació t'ha faltat?

Bloc 2. Estudiants i desenvolupament del TFG

2.1. Quants estudiants t'han assignat per tutoritzar?

	2017-18	2018-19	2019-20	2020-21	2021-22	2022-23
1 estudiant			12%	13%	9%	12%
2 estudiants			12%	23%	20%	20%
3 estudiants			9%	8%	11%	14%
4 estudiants			15%	20%	9%	18%
5 estudiants			15%	13%	11%	4%
6 estudiants			9%	5%	9%	8%
7 estudiants			6%	8%	6%	2%
8 estudiants			9%	10%	14%	11%
Més de 8 estudiants			12%	3%	12%	11%
Mitjana d'estudiants tutoritzats (nombre d'estudiants assignats /nombre de tutors han fet enquesta)	4,3	5,0	5,0	4,0	5,1	4.4

2.2. Quants estudiants assignats han participat activament a les tutories?

	2017-18	2018-19	2019-20	2020-21	2021-22	2022-23
Nº d'estudiants que han participat a les tutories	56%	62%	64%	52%	70%	68%
Mitjana d'estudiants per tutor (nombre d'estudiants que han participat /nombre de tutors han fet enquesta)	2,4	3,1	3,2	2,1	3,6	3.0

2.3. El nombre d'estudiants que efectivament has tutoritzat és assumible (valoració de 0 a 10).

	2017-18	2018-19	2019-20	2020-21	2021-22	2022-23
1	0%	0%	0%			
2	2,6%	0%	3%			
3	2,6%	5,9%	6,1%			
4	0%	0%	0%			
5	2,6%	8,8%	9,1%			
6	2,6%	2,9%	6,1%			
7	13,2%	5,9%	15,2%			
8	26,3%	8,8%	30,3%			
9	15,8%	32,4%	6,1%			
10	34,2%	35,3%	24,1%			
Mitjana	8,3	8,4	7,5			
SÍ (1)				100%	91%	94%
NO				0%	9%	6%

(1) a partir del curs 2020-21 es canvia el tipus de pregunta a una modalitat SI/NO

En el cas que els estudiants hagin participat activament a les tutories, contesta les 2 preguntes següents:

2.4. La dedicació i motivació dels estudiants per realitzar el TFG és adequada (valoració de 0 a 10).

	2017-18	2018-19	2019-20	2020-21	2021-22	2022-23
1	2,6%	2,9%	0%			
2	5,3%	11,8%	9,7%			
3	5,3%	11,8%	6,5%			
4	7,9%	2,9%	3,2%			
5	15,8%	11,8%	25,8%			
6	10,5%	8,8%	3,2%			
7	10,5%	23,5%	16,1%			
8	21,1%	8,8%	25,8%			
9	0%	8,8%	0%			
10	10,5%	2,9%	9,7%			
NS/NC	10,5%	5,9%	0%			
Mitjana	5,5	5,3	6,2			
SÍ (1)				48,6%	59%	72%
NO				51,4%	41%	28%

(1) a partir del curs 2020-21 es canvia el tipus de pregunta a una modalitat SI/NO

2.5. Els estudiants demostren tenir les competències del seu ensenyament assolides (valoració de 0 a 10).

	2017-18	2018-19	2019-20	2020-21	2021-22	2022-23
1	5,3%	0%	0%			
2	2,6%	5,9%	3,2%			
3	5,3%	8,8%	6,5%			
4	10,5%	14,7%	6,5%			
5	10,5%	11,8%	16,1%			
6	21,1%	14,7%	12,9%			
7	10,5%	26,5%	32,3%			
8	10,5%	5,9%	12,9%			
9	5,3%	5,9%	6,5%			
10	7,9%	0%	3,2%			
NS/NC	10,5%	5,9%	0%			
Mitjana	5,3	5,3	6,3			
SÍ (1)				51,4%	74%	68%
NO				48,6%	26%	32%

(1) a partir del curs 2020-21 es canvia el tipus de pregunta a una modalitat SI/NO

Bloc 3. Sistema de qualificació

3.1. Les dates de lliurament del TFG són adequades?

	2017-18	2018-19	2019-20	2020-21	2021-22	2022-23
Sí	84,2%	82,4%	100%	95,0%	94%	96%
No	15,8%	17,7%	0%	5,0%	6%	4%

3.2. En cas que la resposta anterior sigui negativa, quins canvis proposaries?

3.3. En la teva opinió, consideres que és adequat que la qualificació final correspongui tant al tutor/a com al tribunal?

	2017-18	2018-19	2019-20	2020-21	2021-22	2022-23
Sí	97,4%	88,2%	91,0%	97,5%	94%	92%
No	2,6%	11,8%	9,0%	2,5%	6%	8%

3.4. En cas que la resposta anterior sigui negativa, per què?

Bloc 4. Procés d'assignació del TFG

4.1. El sistema d'assignació dels TFG et sembla adequat?

	2017-18	2018-19	2019-20	2020-21	2021-22	2022-23
Sí	84,2%	85,3%	84,8%	90,0%	89%	90%
No	15,8%	14,7%	15,2%	10,0%	11%	10%

4.2. En cas que la resposta anterior sigui negativa, quins canvis proposaries?

Bloc 5. Tribunal

5.1. Quants treballs final de grau has avaluat com a membre d'un tribunal (sumant totes les convocatòries)?

	2017-18	2018-19	2019-20	2020-21	2021-22	2022-23
Entre 0 i 5	21,1%	44,1%	36,4%	55,0%	43%	43%
Entre 6 i 10	39,5%	17,7%	36,4%	25,0%	29%	27%
Entre 11 i 15	23,7%	32,5%	9,1%	15,0%	17%	22%
Més de 15	15,8%	5,9%	18,2%	5,0%	11%	8%

5.2. Consideres que el nombre de treballs que has avaluat com a membre d'un tribunal de TFG és adequat?

	2017-18	2018-19	2019-20	2020-21	2021-22	2022-23
Sí	65,8%	73,5%	78,8%	90,0%	83%	80%
No	34,2%	26,5%	21,2%	10,0%	17%	20%

Bloc 6. Sistema Intern de Garantia de la Qualitat

6.1. Coneixes l'existència del procés de gestió del TFG dins del Sistema Intern de Garantia de la Qualitat (SIGQ) de la FEE?

	2017-18	2018-19	2019-20	2020-21	2021-22	2022-23
Sí	50,0%	44,1%	39,4%	52,5%	54%	61%
No	50,0%	55,9%	60,6%	47,5%	46%	39%

Bloc 7. Valoració global tutor/a TFG (Indicador 10 PR-FEE-019)

7.1. Valora globalment el teu grau de satisfacció amb el procés de tutorització del TFG (valoració de 0 a 10).

	2017-18	2018-19	2019-20	2020-21	2021-22	2022-23	Valor objectiu	Valor llindar
1	5,3%	0%	0%	0%	3%	--		
2	0%	0%	0%	0%	--	2%		
3	0%	5,9%	0%	2,5%	3%	2%		
4	0%	2,9%	3,0%	5,0%	--	2%		
5	7,9%	5,9%	12,1%	7,5%	--	8%		
6	10,5%	8,8%	3,0%	7,5%	14%	12%		
7	42,1%	29,4%	24,2%	22,5%	20%	14%		
8	10,5%	35,3%	27,3%	35,0%	37%	25%		
9	15,8%	11,8%	24,2%	12,5%	17%	25%		
10	7,9%	0%	6,1%	7,5%	6%	10%		
Mitjana	7,1	7,1	7,6	7,4	7,4	7,5	7,5	6,5

7.2 T'agradaria fer algun comentari o observació sobre el TFG?

c) Valoració de l'enquesta satisfacció del tutor/a de TFG

Respecte l'enquesta de satisfacció dels tutors/es, en aquest curs 2022-23 s'ha obtingut un augment rellevant en la participació: han respost el 72%, el millor valor mai obtingut. Aquest curs en comptes de enviar l'enllaç de l'enquesta a través del correu electrònic s'ha fet mitjançant l'elaboració d'una campanya de l'Alchemer fent recordatoris automàtics als professors que no la contesten i s'ha aconseguit la participació més elevada dels darrers 6 cursos.

Respecte a la informació i documentació disponible per a desenvolupar les tasques de tutoria del TFG, el 100% dels enquestats/des la considera molt o bastant adequada. La mitjana d'estudiants assignats als tutors/es enquestats és de 4,4, dels quals 3,0 de mitjana han participat activament en les tutories. Els tutors/es valoren que els estudiants demostren tenir les competències del seu ensenyament assolides amb un 68%.

En quant al sistema d'avaluació, un 96% dels enquestats afirma que les dates de lliurament són adequades, un 92%, considera adequat que la qualificació final correspongui tant al tutor/a com al tribunal. Un 90% considera que el sistema d'assignació del TFG és adequat.

En les preguntes relatives al tribunal, un 80% considera que el nombre de treballs que ha avaluat com a membre d'un tribunal és adequat, per sota del percentatge del curs anterior (83%). Finalment, un 61% dels enquestats/des afirmen conèixer el procés de gestió del TFG dins del Sistema Intern de Garantia de la Qualitat (SIGQ) de la FEE, amb una millora significativa de 7 punts respecte el curs anterior (54%).

Respecte a la satisfacció global, els tutors/es valoren el procés de tutorització del TFG amb un 7,5 sobre 10, amb un petit increment respecte la mateixa valoració del curs anterior (7,4).

10. Indicadors i valoració final del TFG

La informació pública sobre el TFG es troba a la guia docent de cada una de les titulacions de grau i doble grau que ofereix la FEE, així com a l'espai de Treball de Fi de Grau a l'apartat d'Informació per a Estudiants de la web de la Facultat.

En el curs 2022-23 hi ha hagut 349 estudiants que han matriculat el TFG (46 estudiants menys respecte el curs anterior).

S'han assignat 287 treballs (225 individuals i 62 en grup de dos/dues estudiants) i ha suposat la implicació de 68 tutors/es. La ràtio de treballs assignats per tutor/a acadèmic és de 4,2, el mateix valor del curs anterior i clarament per sota del valor objectiu (<5). S'han defensat 9 treballs en anglès.

Pel que fa al nombre d'àmbits, se n'han ofert 119 (dels quals 10 corresponents a projectes APS) per al global dels estudiants de grau i doble grau de la FEE. En el curs 2022-23, el percentatge d'àmbits assignats en primera preferència en el conjunt de la Facultat ha estat del 94%, per damunt del valor objectiu (85%).

Respecte a la satisfacció dels estudiants, en el curs 2022-23, s'ha realitzat l'enquesta a tots/es els estudiants de grau i doble grau matriculats al TFG i s'han obtingut 153 respostes, que representa una participació del 59% dels estudiants presentats en el total de les tres convocatòries. El grau de satisfacció global dels estudiants amb el procés del TFG el curs 2022-23 és de 7,5 sobre 10, lleugerament per sota del curs anterior (7,6 sobre 10) i igual al valor objectiu. Per graus, ADE-Reus i Economia i doble grau ADE+FiC són els que mostren el nivell de satisfacció més elevat: 7,6 sobre 10.

Respecte a la satisfacció dels tutors/es, en el curs 2022-23, s'han obtingut 49 enquestes (sobre un total de 68 tutors/es destinataris) amb una millora molt significativa del percentatge de participació (72%). Respecte a la satisfacció global, els tutors/es valoren el procés de tutorització del TFG amb un 7,5 sobre 10, amb un petit increment respecte la mateixa valoració del curs anterior (7,4).

Per tant s'han assolit tots els valors objectius a nivell de Facultat, qüestió que valorem molt positivament.

El procés PR-FEE-019 es va revisar el curs passat i continua sent vigent per al curs actual.

Taula 10.1. Indicadors del procés PRFEE-019. Tots els graus FEE

	17-18	18-19	19-20	20-21	21-22	22-23	Valor obj.	Valor llindar
Ràtio de TFG assignats per tutor/a	4,5	3,7	4,3	4,3	4,2	4,2	<5	8
Percentatge d'àmbits assignats a estudiants de TFG en primera preferència	83%	93%	85%	92%	92%	94%	85%	77%
Satisfacció dels estudiants sobre el TFG	7,3	7,2	7,6	7,3	7,6	7,5	7,5	6,5
Satisfacció dels tutors/es sobre el TFG	7,1	7,1	7,6	7,4	7,4	7,5	7,5	6,5

Font: Elaboració pròpia a partir de les dades del quadre de comandament
Data d'extracció de les dades: Octubre 2023

11. Propostes de millora del TFG.

11.1. Seguiment de les propostes de millora del curs anterior

Taula 11.1.1 Seguiment de les propostes de millora del TFG del curs anterior

No hi ha propostes de millora del curs anterior

11.2. Propostes de millora en curs

No hi ha propostes de millora en curs

11.3. Noves propostes de millora

Est.	Obj. Q.	Enseny. implicat	Proposta de millora	Accions a portar a terme	Indicador de seguiment	Valor obj. Indicador	Termini	Responsable	És una qüestió a adreçar a la URV?	Implica modificació de la memòria?
E3	7	GRAUS	Millorar el seguiment dels treballs tutoritzats amb recomanacions per estudiants i tutors i modificar les rúbriques d'avaluació de tutors i tribunals	Actualitzar la guia per a l'elaboració del TFG de la FEE	Actualització feta	Sí	2024-25	Coordinador/a de TFG	No	No

ANNEX ENQUESTES TFG

Annex 1. Qüestionari de satisfacció de la sessió informativa als estudiants de TFG

QÜESTIONARI DE SATISFACCIÓ D'ESTUDIANTS SOBRE LA SESSIÓ INFORMATIVA DE TREBALL DE FI DE GRAU

Data: __/__/____

- Indiqueu el Grau que curseu:
 - Finances i Comptabilitat
 - Administració i Direcció d'Empreses (Reus)
 - Administració i Direcció d'Empreses (Tortosa)
 - Economia
 - Doble grau d'ADE i FIC
 - Doble grau d'ADE i Dret
- Valoreu de 0 a 10 la informació rebuda en aquesta sessió ...
- Indiqueu si heu trobat a faltar alguna informació i qualsevol altre comentari que desitgeu fer.

Moltes gràcies per la teva col·laboració

Annex 2. V0.5 -Enquesta de satisfacció de l'estudiant de TFG.

TREBALL FI DE GRAU ENQUESTA DE SATISFACCIÓ DE L'ESTUDIANT Curs _____

Assenyal amb una X la teva valoració sobre els enunciats següents. En cas que s'utilitzi l'escala 0 a 10, 0 correspon a 'gens satisfet' i 10 a 'molt satisfet'.

Ensenyament:

Finances i Comptabilitat	
Administració i Direcció d'Empreses - Reus	
Administració i Direcció d'Empreses -Tortosa	
Economia	
Doble Grau ADE+FIC	
Doble Grau ADE+DRET	
Doble Grau ADE+TDAWiM	

Informació prèvia del Treball de Fi de Grau (TFG)

1. Per quin dels mitjans següents has obtingut informació sobre el TFG?
(Pots marcar més d'una casella)

Sessions informatives del TFG	
Guia docent	
Correu electrònic	
Moodle	
Normativa del TFG de la FEE	

2. Com prefereixes que t'arribi la informació?

Consultant la informació a la web	
Directament al correu electrònic	
A través de l'assistència a les sessions informatives	

3. T'ha faltat informació

Sí	No
----	----

En cas que la resposta anterior sigui afirmativa, quina informació t'ha faltat?

4. Quan creus que és òptim rebre la informació sobre els aspectes generals de funcionament del TFG?

A principis del curs acadèmic en què has matriculat el TFG	
A finals del curs acadèmic anterior	

Assignació de l'àmbit del TFG

5. Consideres que l'oferta d'àmbits del TFG per al teu ensenyament és adequada?

Sí	No
----	----

En cas que la resposta anterior sigui negativa, quins àmbits afegiries?

--

6. Consideres que el procediment per a sol·licitar l'àmbit del TFG és àgil?

Sí	No
----	----

7. Consideres que el termini d'assignació de l'àmbit i tutor/a del TFG és adequat?

Sí	No
----	----

8. Valora globalment el procés d'assignació d'àmbit del TFG

0	1	2	3	4	5	6	7	8	9	10
---	---	---	---	---	---	---	---	---	---	----

Tutor/a

9. Seleccionen els cognoms i nom del vostre tutor/a de TFG

10. El seguiment del teu treball per part del tutor/a assignat ha estat ...

Escàs	Correcte	Excessiu
-------	----------	----------

11. Quan has necessitat contactar amb el teu tutor/a, t'ha estat fàcil fer-ho?

Gens	Poc	Bastant	Molt
------	-----	---------	------

12. Grau de satisfacció global respecte al tutor/a assignat

0	1	2	3	4	5	6	7	8	9	10
---	---	---	---	---	---	---	---	---	---	----

13. Quina altra informació voldries afegir respecte el seguiment del teu treball per part del tutor/a?

Desenvolupament del TFG

14. Les hores dedicades a l'elaboració del TFG s'ajusten al seu nombre de crèdits?

Sí	No
----	----

15. Has utilitzat les competències assolides al llarg de la titulació en l'elaboració i defensa del teu TFG?

Gens	Poc	Bastant	Molt
------	-----	---------	------

16. Com vas conèixer l'existència de les sessions informatives organitzades pel CRAI sobre recursos bibliogràfics adreçades a estudiants de TFG?

Mitjançant missatge a Moodle	
Per la web de la FEE	
Altres vies: cartells, correu electrònic. ...	
No coneixia l'existència d'aquestes sessions	

17. En cas que participessis en les sessions organitzades pel CRAI sobre recursos bibliogràfics, valora el teu grau de satisfacció amb aquestes sessions

0	1	2	3	4	5	6	7	8	9	10
---	---	---	---	---	---	---	---	---	---	----

Quina altra informació voldries rebre per desenvolupar el teu TFG?

--

Sistema de qualificació

18. El termini entre la data de lliurament i defensa del TFG és adequat?

Sí	No
----	----

19. Creus que és adient el procés establert per lliurar el TFG?

Sí	No
----	----

En cas que la resposta anterior sigui negativa, per què?

--

20. En la teva opinió, consideres que és adequat que la qualificació final correspongui tant al tutor/a com al tribunal?

Sí	No
----	----

En cas que la resposta anterior sigui negativa, per què?

--

Valoració global

21. Valora globalment el teu grau de satisfacció amb el TFG

0	1	2	3	4	5	6	7	8	9	10
---	---	---	---	---	---	---	---	---	---	----

T'agradaria fer algun comentari o observació sobre el TFG?

MOLTES GRÀCIES PER LA TEVA COL·LABORACIÓ

Annex 3. V0.0. Qüestionari de satisfacció de la sessió informativa als tutors/es de TFG

**QÜESTIONARI DE SATISFACCIÓ DE TUTORS/ES
SOBRE LA SESSIÓ INFORMATIVA DE
TREBALL DE FI DE GRAU**

Data:/...../.....

1. Valoreu de 0 a 10 rebuda en aquesta sessió ...
2. Indiqueu si heu trobat a faltar alguna informació i qualsevol altre comentari que desitgeu fer.

Moltes gràcies per la vostra col·laboració

Annex 4. V03-Enquesta de satisfacció del tutor/a de TFG

TREBALL FI DE GRAU ENQUESTA DE SATISFACCIÓ DEL TUTOR/A Curs _____

Assenyal amb una X la teva valoració sobre els enunciats següents. En cas que s'utilitzi l'escala 0 a 10, 0 correspon a 'totalment en desacord' i 10 a 'totalment d'acord'.

Bloc 1. Informació sobre el Treball de Fi de Grau (TFG)

1.1 Valora la informació/documentació que tens per desenvolupar les tasques de tutoria de TFG (guia docent, Normativa de TFG, rúbriques d'avaluació, entorn Moodle...) és adequada? *

Gens	Poc	Bastant	Molt
------	-----	---------	------

Sí	No
----	----

1.2. T'ha faltat informació? *

1.3. En cas que la resposta anterior sigui afirmativa, quina informació t'ha faltat?

--

Bloc 2. Estudiants i desenvolupament del TFG

2.1. Quants estudiants t'han assignat per tutoritzar?

2.2. Quants estudiants assignats han participat activament a les tutories?

2.3.. El nombre d'estudiants que efectivament has tutoritzat és assumible?.

Sí	No
----	----

En el cas que els estudiants hagin participat activament a les tutories, contesta les 2 preguntes següents

2.4. La dedicació i motivació dels estudiants per realitzar el TFG és adequada?.

Sí	No
----	----

2.5. Els estudiants demostren tenir les competències del seu ensenyament assolides?.

Sí	No
----	----

Bloc 3. Sistema de qualificació

3.1. Les dates de lliurament del TFG són adequades?

Sí	No
----	----

3.2. En cas que la resposta anterior sigui negativa, quins canvis proposaries?

--

--

3.3. En la teva opinió, consideres que és adequat que la qualificació final correspongui tant al tutor/a com al tribunal?*

Sí	No
----	----

3.4. En cas que la resposta anterior sigui negativa, per què?

--

Bloc 4. Procés d'assignació del TFG

Sí	No
----	----

4.1. El sistema d'assignació dels TFG et sembla adequat?

4.2. En cas que la resposta anterior sigui negativa, quins canvis proposaries?

--

Bloc 5. Tribunal

5.1. Quants treballs final de grau has avaluat com a membre d'un tribunal (sumant totes les convocatòries)?

Entre 0 i 5	Entre 6 i 10	Entre 11 i 15	Més de 15
-------------	--------------	---------------	-----------

5.2. Consideres que el nombre de treballs que has avaluat com a membre d'un tribunal de TFG és adequat?

Sí	No
----	----

Bloc 6. Sistema Intern de Garantia de la Qualitat

6.1. Coneixes l'existència del procés de gestió del TFG dins del Sistema Intern de Garantia de la Qualitat (SIGQ) de la FEE?*

Sí	No
----	----

Bloc 7. Valoració global

7.1. Valora globalment el teu grau de satisfacció amb el procés de tutorització del TFG*

0	1	2	3	4	5	6	7	8	9	10
---	---	---	---	---	---	---	---	---	---	----

7.2. T'agradaria fer algun comentari o observació sobre el TFG?

--

MOLTES GRÀCIES PER LA TEVA COL·LABORACIÓ