



**FACULTAT D'ECONOMIA i EMPRESA**  
**Universitat Rovira i Virgili**

# **Informe de l'Enquesta d'Avaluació de l'Activitat Docent**

## **Curs 2020-21**

Junta de Facultat

Sessió número 2 de 10 de desembre de 2021



FACULTAT D'ECONOMIA i EMPRESA  
Universitat Rovira i Virgili



# **INFORME DE L'ENQUESTA D'AVALUACIÓ DE L'ACTIVITAT DOCENT CURS 2020-21**

---

Desembre 2021

## Índex

<b>1. INTRODUCCIÓ</b>	<b>1</b>
<b>2. COMPARATIVA ANUAL DE LA MITJANA</b>	<b>4</b>
2.1. ENSENYAMENTS DE GRAU	4
2.2. ENSENYAMENTS DE MÀSTER	5
<b>3. EVOLUCIÓ ANUAL DELS ÍTEMS PER ENSENYAMENT</b>	<b>7</b>
3.1. GRAU DE FINANCES I COMPTABILITAT	7
3.2. GRAU D'ADMINISTRACIÓ I DIRECCIÓ D'EMPRESES	9
3.3. GRAU D'ECONOMIA	13
3.4. DOBLE GRAU D'ADMINISTRACIÓ I DIRECCIÓ D'EMPRESES I FINANCES I COMPTABILITAT	15
3.5. DOBLE GRAU D'ADMINISTRACIÓ I DIRECCIÓ D'EMPRESES I DRET	17
3.6. DOBLE GRAU D'ADMINISTRACIÓ I DIRECCIÓ D'EMPRESES I TÈCNIQUES DE DESENVOLUPAMENT D'APLICACIONS WEB I MÒBILS	19
3.7. MÀSTER EN DIRECCIÓ D'EMPRESES	21
3.8. MERCATS INTERNACIONALS	23
3.9. FEE (GRAUS + MÀSTERS)	25
<b>4. COMPARATIVA DELS ÍTEMS DELS ENSENYAMENTS</b>	<b>27</b>
4.1. ENSENYAMENTS DE GRAU	27
4.2. ENSENYAMENTS DE MÀSTER	29
<b>5. INDICADORS I VALORACIÓ</b>	<b>32</b>
<b>6. PROPOSTES DE MILLORA</b>	<b>33</b>
6.1. SEGUIMENT DE LES PROPOSTES DE MILLORA DEL CURS ANTERIOR	33
6.2. PROPOSTES DE MILLORA EN CURS	33
6.3. NOVES PROPOSTES DE MILLORA	33

## 1. Introducció

Aquest informe resumeix les dades de l'enquesta d'opinió dels estudiants sobre l'activitat docent del professorat de la Facultat d'Economia i Empresa (FEE) corresponent al curs acadèmic 2020-21.

En aquest informe s'inclouen les valoracions dels ensenyaments de graus, dobles graus i màsters de la FEE, en un històric de 6 cursos acadèmics (període considerat en els processos d'acreditació de titulacions de grau). En el curs 2020-21 no es va activar el MEI per aquest motiu no hi ha les dades d'aquest màster.

En l'estudi històric d'aquest informe, hem anomenat MDE a l'actual Màster en Direcció d'Empreses (pla 2016), que substitueix el Màster en Direcció d'Empreses (pla 2012) i a l'anterior Màster en Direcció Estratègica de l'Empresa (MDEE, pla 2010). De la mateixa manera, des del curs 2016-17 el Màster en Mercats Internacionals (MMI) substitueix el Màster en Economia (MECO). D'altra banda, el Màster en Emprenedoria i Innovació es va iniciar el curs 2014-15.

Pel que fa a les titulacions de graus i dobles graus, la FEE ofereix tres graus: Finances i Comptabilitat (FiC), Administració i Direcció d'Empreses (ADE-Reus i ADE-Tortosa) i Economia (ECO). Des del curs 2014-15 també ofereix dos dobles graus: ADE+FiC i ADE+Dret i des del curs 2019-20 el doble grau ADE+TDAWiM.

Remarcant que la docència del curs 2020-21, a causa de la COVID-19 es va realitzar de forma híbrida al inici del primer quadrimestre (la meitat d'estudiants presencial i l'altra meitat virtual) per posteriorment passar a virtual fins a meitat del segon quadrimestre que va tornar a ser híbrida.

L'enquesta ha estat realitzada des de l'entorn Moodle, i va ser adaptada per tal de ser contestada des de diferents dispositius electrònics (ordinadors, tauletes i mòbils) amb el calendari següent:

Procés	Quadrimestre	Data inici procés	Data fi procés	Data inici recordatori	Data fi recordatori
Enquesta Avaluació Professorat Grau	1Q	13/11/2020	14/12/2020	03/12/2020	04/12/2020
	2Q	16/03/2021	24/05/2021	19/05/2021	24/05/2021
Enquesta Avaluació Professorat Màster	1Q	13/11/2020	29/06/2021	26/05/2021	28/05/2021
	2Q	16/03/2021	29/06/2021	26/05/2021	28/05/2021

Font: ENQ\_I01 - Calendari de publicació dels diferents processos d'enquesta

El curs 2016-17 la URV va canviar la valoració que anteriorment era en una escala d'1 a 7, la qual cosa va portar a redefinir els valors objectiu i l'indiar del Quadre de Comandament. Per a realitzar aquest informe i poder realitzar les comparatives, s'ha transformat linealment l'interval [1,7] en l'interval [0,10] per als valors de tots els ítems dels cursos anteriors.

Per al curs 2020-2021 el qüestionari per avaluar al professorat s'ha simplificat (reduint el nombre de preguntes de deu a només tres), es mantenen tres preguntes la I4 (que passa a ser la I1), la I2, i la I10 (que passa a ser la I3) i s'incorpora una pregunta oberta per poder incloure aspectes a destacar. En la revisió feta el curs 2020-21 sobre els valors l'indiar i objectius de tots els indicadors es va decidir modificar els valors de la satisfacció global del professorat per cada titulació, pels graus s'ha fixat en 7,5-6,5 i pels màsters 8 i

7. Aquests nous valors es varen ja introduir en l'informe de seguiment de centre del curs 2019-20 però no en aquest informe del mateix curs.

Entre els estudiants potencials de l'enquesta no s'inclou els estudiants de mobilitat. Aquest curs com a novetat s'han inclòs els estudiants matriculats com a complements de formació que corresponen a assignatures dels màsters.

Els ítems que contempla l'enquesta són:

Ítem	Pregunta
I1	Explica els continguts amb claredat.
I2	Compleix amb el que estableix la guia docent de l'assignatura?
I3	Globalment considero que és un/a bon/a professor/a.

A títol informatiu, podem comentar que a la URV s'han realitzat 20.448 enquestes (18% de les enquestes possibles, un 1% menys que el curs anterior) a 4.492 estudiants (107 estudiants menys que el curs passat, i que representen el 34,5% del total d'estudiants de la URV). Hom ha valorat l'activitat de 1.804 docents (98,6% del professorat, amb un augment de 41 docents) en 2.847 assignatures (186 assignatures més que el curs passat, arribant al 84,5% del total d'assignatures). Pel que fa als dos departaments amb major càrrega lectiva en els ensenyaments del centre, s'ha valorat al 97% del professorat del Departament d'Economia i al 92% del Departament de Gestió d'Empreses.

A nivell de centre, es van recollir 1.933 enquestes (15% de les enquestes possibles).

L'evolució del nombre d'enquestes recollides al centre els últims cursos es mostra a la Taula 1.1. En el cas de l'ensenyament d'ADE+Dret i ADE+TDAWiM s'inclouen també les enquestes de les assignatures corresponents al grau de Dret, cursades a la Facultat de Ciències Jurídiques i les enquestes del Grau de TDAWiM cursades a la Escola Tècnica Superior d'Enginyeria.

**Taula 1.1. Evolució del nombre d'enquestes valorades per titulació**

Ensenyament	15-16	16-17	17-18		18-19		19-20		20-21	
GRAUS	NºEnq Val.	NºEnq Val.	NºEnq Val.	% Enq	NºEnq Val.	% Enq	NºEnq Val.	% Enq	NºEnq Val.	% Enq
FIC	359	365	262	14,7%	311	15%	308	15%	190	7%
ADE-Reus	381	661	414	9,0%	432	10%	487	13%	657	15%
ADE-Tortosa	262	193	178	17,9%	105	11%	115	13%	151	13%
ECO	217	253	239	19,9%	247	21%	172	17%	165	11%
ADE+FIC	241	151	217	20,4%	157	14%	266	23%	373	28%
ADE+Dret	79	166	143	17,5%	162	17%	173	18%	251	21%
ADE+TDAWiM							19	18%	9	5%
<b>Total Graus</b>	<b>1.539</b>	<b>1.789</b>	<b>1.453</b>	<b>13,89%</b>	<b>1.414</b>	<b>13%</b>	<b>1540</b>	<b>15%</b>	<b>1.796</b>	<b>14%</b>
<b>MÀSTERS</b>										
MDE(2012)	47									
MECO(2012)	47									
MEI (2014)	19	79	40	41,2%	28	15%	39	40%		
MDE (2016)		139	118	42,9%	84	44%	113	39%	87	41%
MMI (2016)		72	55	23,6%	78	31%	71	23%	50	20%
<b>Total Màster</b>	<b>113</b>	<b>290</b>	<b>213</b>	<b>35,21%</b>	<b>190</b>	<b>31%</b>	<b>223</b>	<b>32%</b>	<b>137</b>	<b>29%</b>
<b>Total FEE</b>	<b>1.652</b>	<b>2.079</b>	<b>1.666</b>	<b>15,06%</b>	<b>1.604</b>	<b>14%</b>	<b>1763</b>	<b>16%</b>	<b>2.058 (1)</b>	<b>16%</b>
<b>Total URV</b>	<b>16.659</b>	<b>19.971</b>	<b>19.044</b>	<b>19%</b>	<b>18.517</b>	<b>18%</b>	<b>18.730</b>	<b>19%</b>	<b>20.448</b>	<b>18%</b>

(\*) Inclou Graus + Màsters de la FEE

Font: SÍNIA. Consulta ENQD2 - Dades globals per titulació i ENQD1 - Dades globals centre  
Data d'extracció de les dades: Octubre 2021.

(1) No coincideix amb suma total grau + total màster Donat que correspon a les enquestes del professorat adscrit als departaments de la FEE i inclou enquestes d'ensenyaments d'altres centres.

Globalment hi ha hagut una disminució en el nombre d'enquestes del 1%, degut segurament a la situació provocada per la COVID-19. Pel que fa als màsters, s'experimenta un augment al MDE i una disminució al MMI, tot i que globalment, el nombre d'enquestes a nivell de màster ha disminuït un 3%.

L'evolució de la participació d'estudiant ha sofert una disminució, tal com ja s'ha comentat, segurament degut a situació provocada per la COVID-19.

**Taula 1.2. Evolució participació dels estudiants**

Ensenyam ent	2017-18			2018-19			2019-20 (2)			2020-21(2)		
	Est . Matri- culats	Est. Que han parti- cipat	% participa- ció	Est. Matr i- culat s	Est. Que han parti- cipat	% participa- ció	Est. Pote- n- cials	Est. Que han parti- cipat	% participa- ció	Est. Poten- cials	Est. Que han participat	% participa- ció
FiC	251	66	26%	283	81	29%	253	97	38%	315	61	19%
ADE-Reus	564	107	19%	579	129	22%	469	136	29%	523	161	31%
ADE- Tortosa	137	43	31%	128	29	23%	102	39	38%	134	44	33%
ECO	150	45	30%	140	62	44%	117	55	47%	158	48	30%
ADE+FiC	100	41	41%	110	39	35%	117	81	69%	134	64	48%
ADE+Dret	63	34	54%	77	34	44%	85	47	55%	102	60	59%
ADE+TDAW IM							9	6	67%	16	7	44%
<b>Total Graus</b>	<b>1.265</b>	<b>336</b>	<b>27%</b>	<b>1.317</b>	<b>374</b>	<b>28%</b>	<b>1152</b>	<b>461</b>	<b>40%</b>	<b>1382</b>	<b>445</b>	<b>32%</b>
MDE (2016)	30	19	63%	28	16	26%	33	18	55%	29	17	59%
MMI (2016)	19	10	53%	27	9	14%	22	11	50%	22	5	23%
<b>Total Màsters</b>	<b>59(1)</b>	<b>36</b>	<b>61%</b>	<b>72</b>	<b>28</b>	<b>44%</b>	<b>64</b>	<b>36</b>	<b>56%</b>	<b>51</b>	<b>22</b>	<b>43%</b>
<b>Total FEE</b>	<b>1.324(1)</b>	<b>372</b>	<b>28%</b>	<b>1.389</b>	<b>402</b>	<b>29%</b>	<b>1216</b>	<b>497</b>	<b>41%</b>	<b>1.400(1)</b>	<b>462(1)</b>	<b>33%</b>

Font: SÍNIA: Consulta ENQD2 - Dades globals per titulació i ENQD1 - Dades globals centre  
Data d'extracció de les dades: Octubre 2021 (1)

(2) La participació s'ha calculat amb els estudiants potencials en comptes dels matriculats.

(1) TOTAL FEE NO COINCIDEIX AMB SUMA TOTAL GRAU + TOTAL MÀSTER

## 2. Comparativa anual de la mitjana

### 2.1. Ensenyaments de grau

La Taula 2.1 mostra l'evolució de la valoració mitjana de cada titulació durant els últims sis cursos acadèmics. En el gràfic 2.1 es marquen dues línies, la superior correspon al valor objectiu i la inferior al valor llindar fixats en el quadre de comandament.

Globalment aquest curs 2020-21 ha estat el millor de la sèrie de sis anys, i tots els graus o dobles graus han assolit el seu valor màxim, exceptuant el doble grau d'ADE+TDAWIM.

**Taula 2.1. Evolució de les valoracions mitjanes (Indicador 15, PR-FEE-009).**

Titulació	15-16	16-17	17-18	18-19	19-20	20-21	Valor Objectiu	Valor Llindar
<b>GRAUS</b>								
FIC	7,79	7,63	7,64	7,49	7,53	8,2	7,5	6,5
ADE-Reus	7,2	7,15	7,29	7,61	7,33	7,4	7,5	6,5
ADE-Tortosa	7,57	8	7,34	7,42	7,21	7,6	7,5	6,5
ECO	7,18	7,01	7,48	7,86	7,87	8,2	7,5	6,5
ADE+FIC	6,48	7,13	7,83	7,74	6,77	7,9	7,5	6,5
ADE+Dret	7	7,36	7,71	7,29	7,69	8,1	7,5	6,5
ADE+TDAWIM					7,06	5,4	7,5	6,5
<b>Graus FEE</b>	<b>7,59</b>	<b>7,58</b>	<b>7,59</b>	<b>7,59</b>	<b>7,81</b>	<b>7,8</b>		
<b>FEE</b>	<b>7,38</b>	<b>7,62</b>	<b>7,73</b>	<b>7,71</b>	<b>7,61</b>	<b>7,9</b>	<b>7,5</b>	<b>6,5</b>
<b>URV</b>	<b>7,5</b>	<b>7,51</b>	<b>7,68</b>	<b>7,75</b>	<b>7,72</b>	<b>8,1</b>	-	-

Font: SÍNIA. Consulta ENQD2 - Dades globals per titulació i ENQD1 - Dades globals centre  
Data d'extracció de les dades: Novembre 2021.

**Gràfic.2.1 Evolució de la mitjana anual per grau i doble grau**

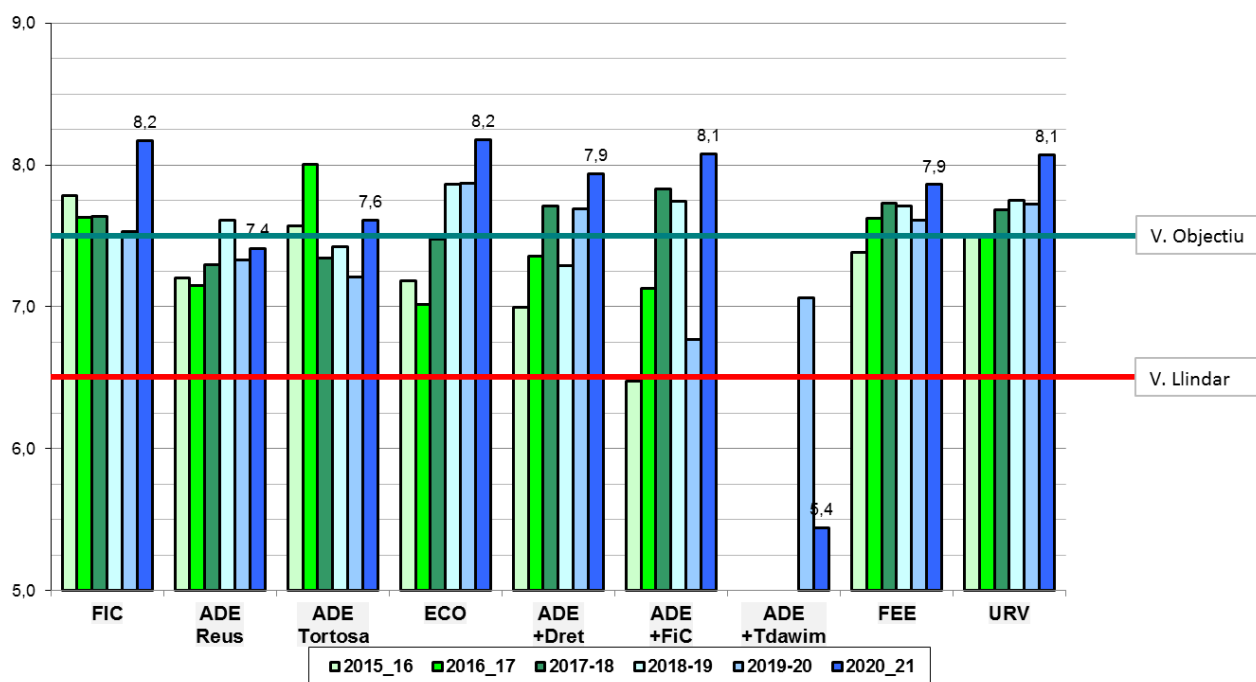

## Gràfic.2.2. Comparativa de la mitjana dels graus

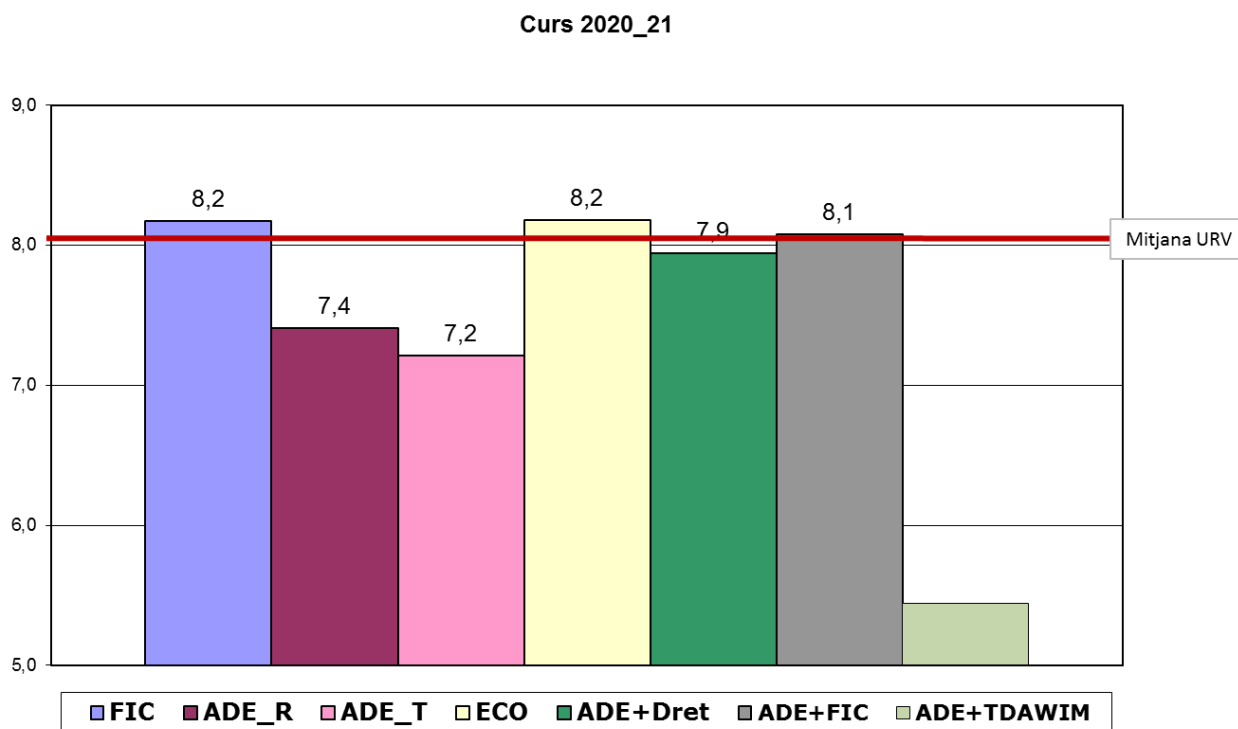

## 2.2. Ensenyaments de màster

La Taula 2.2 mostra l'evolució de la valoració mitjana de cada titulació durant els últims sis cursos acadèmics. En el gràfic es marquen dues línies, la superior correspon al valor objectiu i la inferior al valor llindar fixat en el quadre de comandament.

**Taula 2.2. Evolució de la valoració mitjana (Indicador 15, PR-FEE-009).**

Titulació	15-16	16-17	17-18	18-19	19-20	20-21	Valor Objectiu	Valor Llindar
<b>MÀSTERS</b>								
MECO (2012)	8,92							
MDE (2012)	9,18							
MEI (2014)	6,85	8,57	7,65	8,75	7,51		8	7
MDE (2016)		8,62	8,62	7,77	9,24	8,6	8	7
MMI (2016)		8,18	8,7	8,42	7,76	8,4	8	7
<b>Màsters FEE</b>	<b>8,21</b>	<b>8,05</b>	<b>8,12</b>	<b>8,18</b>	<b>8,47</b>	<b>8,5</b>		
<b>FEE</b>	<b>7,38</b>	<b>7,62</b>	<b>7,73</b>	<b>7,71</b>	<b>7,61</b>	<b>7,9</b>	7,5	6,5
<b>URV</b>	<b>7,5</b>	<b>7,51</b>	<b>7,68</b>	<b>7,75</b>	<b>7,72</b>	<b>8,1</b>	-	-

Font: SÍNIA. Consulta ENQD2 - Dades globals per titulació i ENQD1 - Dades globals centre  
Data d'extracció de les dades: Octubre 2021.





**Gràfic 2.3. Evolució de la mitjana anual per màster**

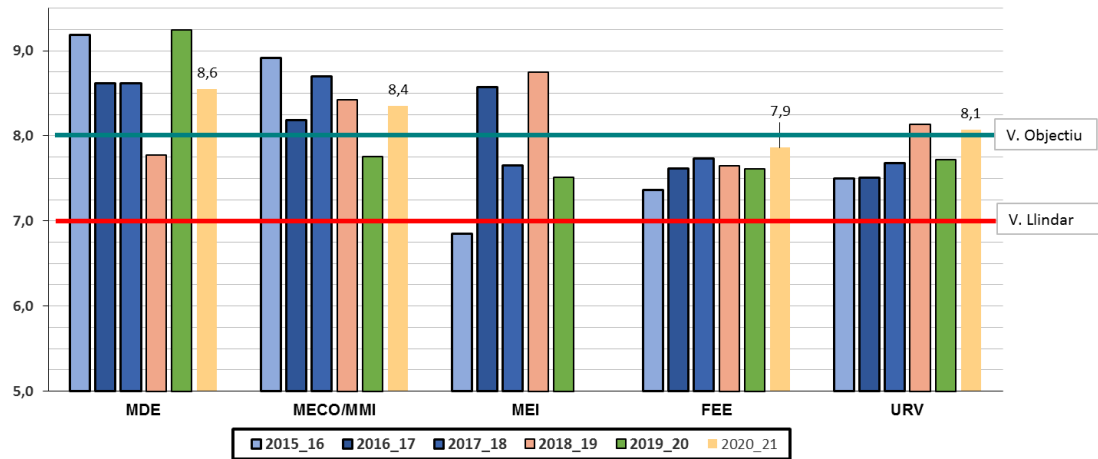

**Gràfic.2.4. Comparativa de la mitjana dels màsters**

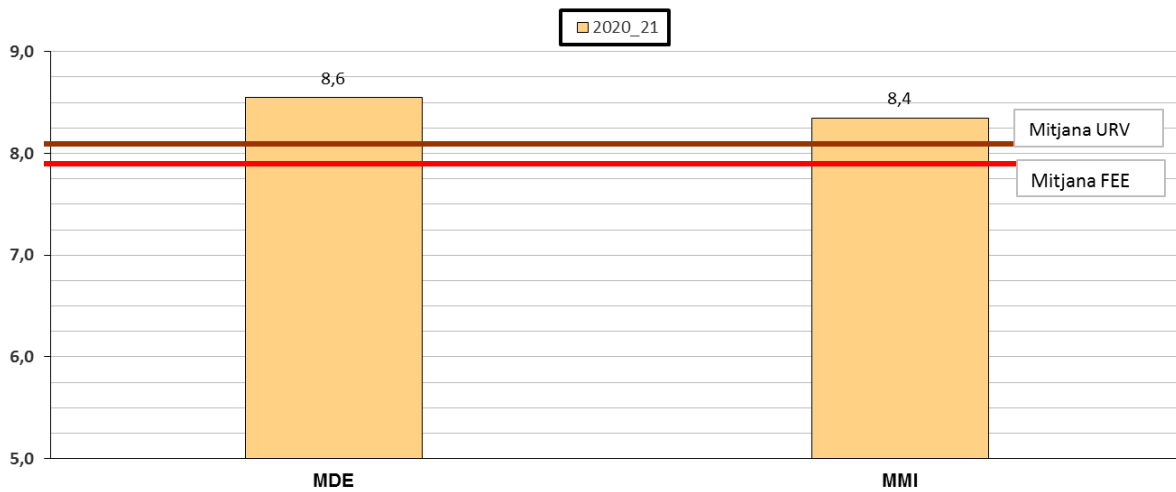

### 3. Evolució anual dels ítems per ensenyament

#### 3.1. Grau de Finances i Comptabilitat

**Taula 3.1.1. Evolució de la satisfacció dels estudiants amb el PDI i percentatge d'enquestes valorades**

Enseny.	Curs	Curs	Curs	Curs	Curs	Curs	Valor objectiu	Valor llindar
	15-16	16-17(*)	17-18(*)	18-19	19-20	20-21		
FiC	7,79	7,63	7,64	7,49	7,53	8,2	7,5	6,5
	359 Enq.	15,72%	14,70%	15%	15%	7%		
<b>GRAUS FEE</b>	<b>7,59</b>	<b>7,58</b>	<b>7,59</b>	<b>7,59</b>	<b>7,81</b>	<b>7,8</b>		
FEE	7,38	7,62	7,73	7,71	7,61	7,9	7,5	6,5
	1.652 Enq	18,50%	15,06%	14%	16%	16%		
<b>URV</b>	<b>7,5</b>	<b>7,51</b>	<b>7,68</b>	<b>7,75</b>	<b>7,72</b>	<b>8,1</b>		

(\*) A partir del curs 2016-17 la valoració és sobre 10, els valors dels cursos anteriors s'han transformat linealment de l'interval [1,7] a l'interval [0,10].  
Data d'extracció de les dades: Novembre 2021.

**Taula 3.1.2. Enquesta d'avaluació de l'activitat docent : FiC**

Curs 2020-21																			
Titulació	Enq pot tit	Enq val tit	% Enq valorades	Alum pot	Alum enq	% alumnes participants	Prof pot	Prof val	Assig pot	Assig enq	Mitj ponderada tit	Desv tit	Mitj ponderada URV	Desv URV	Pregunta	Mitj preg tit	Desv preg tit	Mitj preg URV	Desv preg URV
FIC	2709	190	7%	315	61	19%	99	72	45	43	8,2	2,11	8,1	2,21	Explica els continguts amb claredat?	7,9	2,2	7,7	2,3
															Compleix amb el que estableix la guia docent de l'assignatura?	8,4	1,9	8,3	2,0
															Considero que globalment és un/a bon/a professor/a?	8,1	2,2	7,8	2,3

Font: Enquestes PDI/Degans/ Informe ENQD2 – Dades globals titulació. Data: Novembre 2021

**Gràfic 3.1.1. Evolució de les valoracions del Grau de Finances i Comptabilitat**

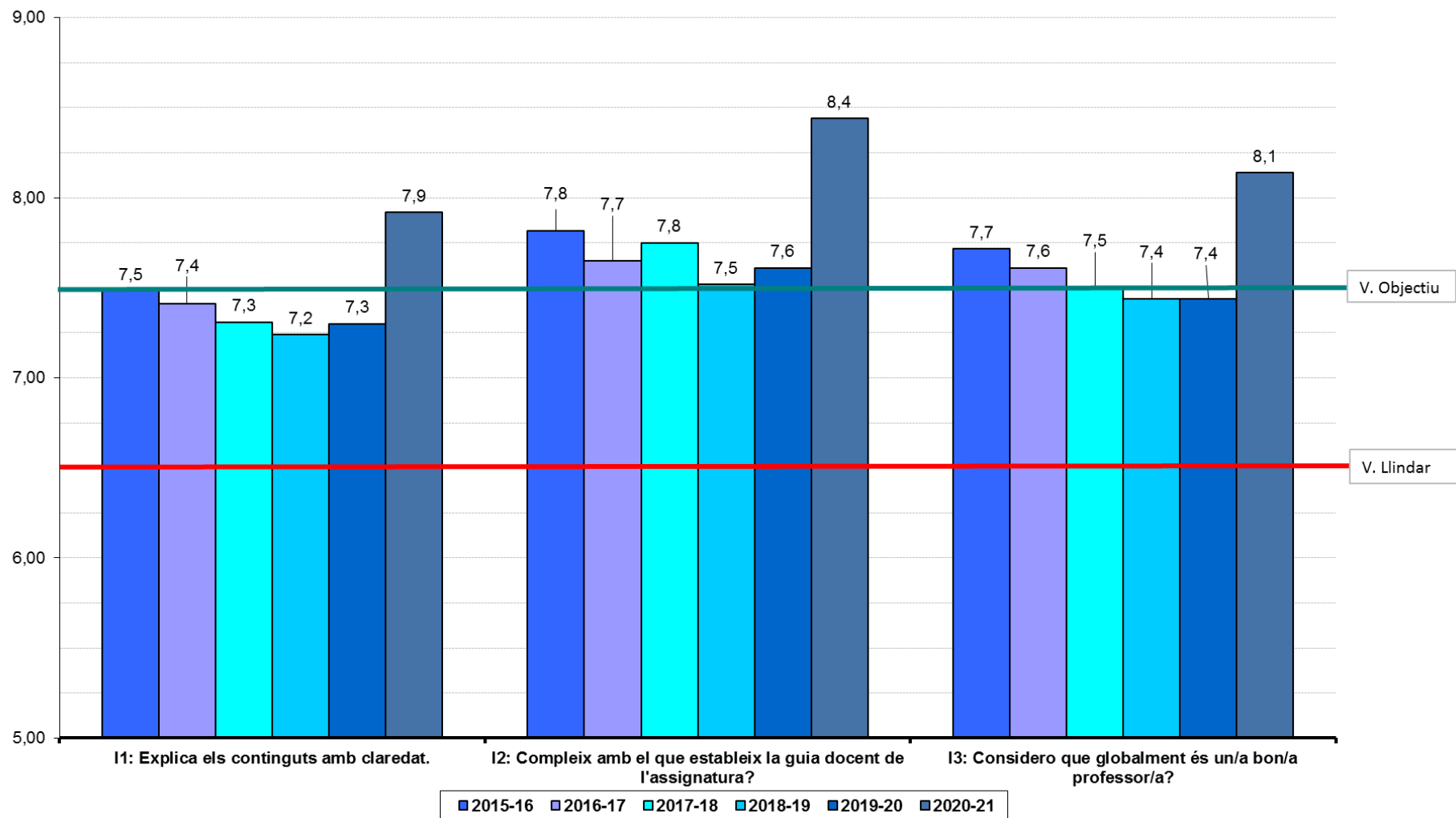

### 3.2.Grau d'Administració i Direcció d'Empreses

**Taula 3.2.1. Evolució de la satisfacció dels estudiants amb el PDI i percentatge d'enquestes valorades**

Enseny.	Curs	Curs	Curs	Curs	Curs	Curs	Valor objectiu	Valor llindar
	15-16	16-17(*)	17-18(*)	18-19	19-20	20-21		
ADE-Reus	7,2	7,15	7,29	7,61	7,33	7,4	7,5	6,5
	381 Enq.	14,68%	9%	9,75%	13%	15%		
ADE-Tortosa	7,57	8	7,34	7,42	7,21	7,6	7,5	6,5
	262 Enq.	18,29%	17,93%	10%	13%	13%		
<b>GRAUS FEE</b>	<b>7,59</b>	<b>7,58</b>	<b>7,59</b>	<b>7,59</b>	<b>7,81</b>	<b>7,8</b>		
FEE	7,38	7,62	7,73	7,71	7,61	7,9	7,5	6,5
	1.652 Enq	18,50%	15,06%	14%	16%	16%		
<b>URV</b>	<b>7,5</b>	<b>7,51</b>	<b>7,68</b>	<b>7,75</b>	<b>7,72</b>	<b>8,1</b>		

(\*) A partir del curs 2016-17 la valoració és sobre 10, els valors dels cursos anteriors s'han transformat linealment de l'interval [1,7] a l'interval [0,10].  
Data d'extracció de les dades: Novembre 2021.

**Taula 3.2.2. Enquesta d'avaluació de l'activitat docent : ADE-REUS**

Curs 2020-21																			
Titulació	Enq pot tit	Enq val tit	% Enq valorades	Alum pot	Alum enq	% alumnes participants	Prof pot	Prof val	Assig pot	Assig enq	Mitj ponderada tit	Desv tit	Mitj ponderada URV	Desv URV	Pregunta	Mitj preg tit	Desv preg tit	Mitj preg URV	Desv preg URV
ADE-REUS	4420	657	15%	523	161	31%	114	100	47	44	7,4	2,53	8,1	2,21	Explica els continguts amb claredat?	7,2	2,7	7,7	2,3
															Compleix amb el que estableix la guia docent de l'assignatura?	7,8	2,2	8,3	2,0
															Considero que globalment és un/a bon/a professor/a?	7,2	2,7	7,8	2,3

Font: Enquestes PDI/Degans/ Informe ENQD2 – Dades globals titulació.

Gràfic 3.2.1. Evolució de les valoracions del Grau d'Administració i Direcció d'Empreses-Reus

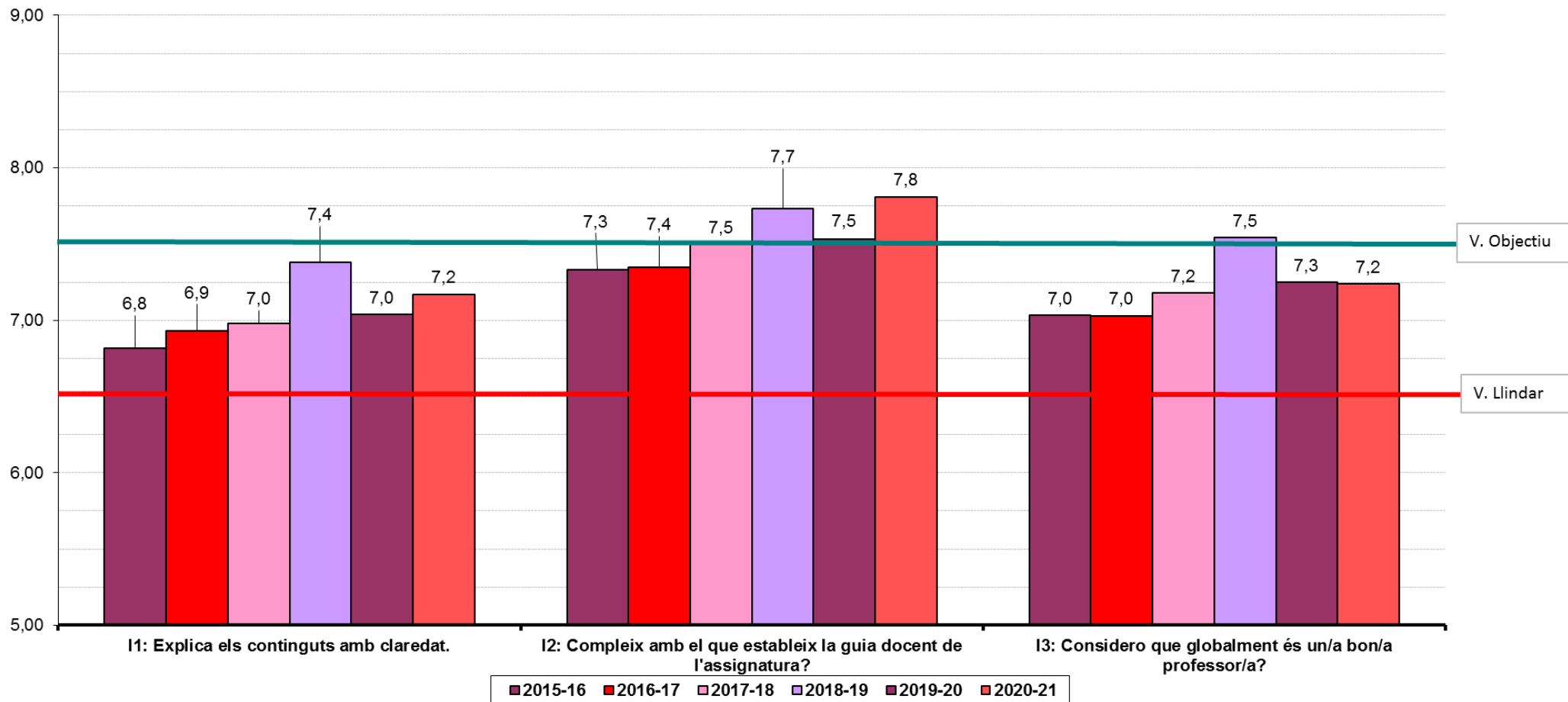

**Taula 3.2.3. Enquesta d'avaluació de l'activitat docent: ADE-TORTOSA**

Curs 2020-21																			
Titulació	Enq pot tit	Enq val tit	% Enq valorades	Alum pot	Alum enq	% alumnes participants	Prof pot	Prof val	Assig pot	Assig enq	Mitj ponderada tit	Desv tit	Mitj ponderada URV	Desv URV	Pregunta	Mitj preg tit	Desv preg tit	Mitj preg URV	Desv preg URV
ADE-TORTOSA	1183	151	13%	134	44	33%	40	25	41	33	7,6	2.09	8,1	2.21	Explica els continguts amb claredat?	7,3	2,1	7,7	2,3
															Compleix amb el que estableix la guia docent de l'assignatura?	8,0	1,9	8,3	2,0
															Considero que globalment és un/a bon/a professor/a?	7,5	2,2	7,8	2,3

Font: Enquestes PDI/Degans/ Informe ENQD2 – Dades globals titulació.

Gràfic 3.2.2. Evolució de les valoracions Grau d'Administració i Direcció d'Empreses-Tortosa

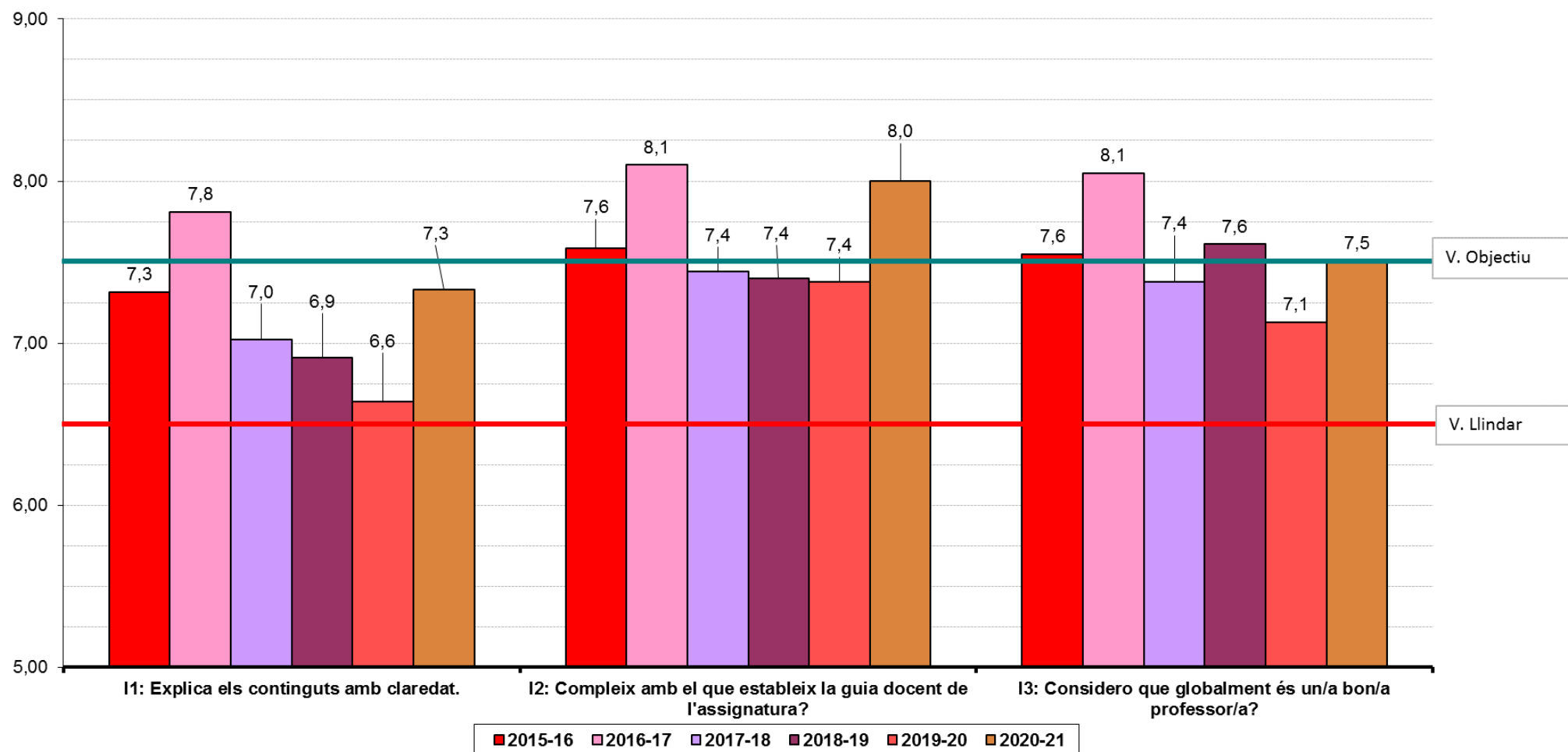

### 3.4. Grau d'Economia

**Taula 3.3.1. Evolució de la satisfacció dels estudiants amb el PDI i percentatge d'enquestes valorades**

Enseny.	Curs	Curs	Curs	Curs	Curs	Curs	Valor objectiu	Valor llindar
	15-16	16-17(*)	17-18(*)	18-19	19-20	20-21		
ECO	7,18	7,01	7,48	7,86	7,87	8,2	7,5	6,5
	217 Enq.	19,01%	19,87%	21%	17%	11%		
<b>GRAUS FEE</b>	<b>7,59</b>	<b>7,58</b>	<b>7,59</b>	<b>7,59</b>	<b>7,81</b>	<b>7,8</b>		
FEE	7,38	7,62	7,73	7,71	7,61	7,9	7,5	6,5
	1.652 Enq	18,50%	15,06%	14%	16%	16%		
<b>URV</b>	<b>7,5</b>	<b>7,51</b>	<b>7,68</b>	<b>7,75</b>	<b>7,72</b>	<b>8,1</b>		

(\*) A partir del curs 2016-17 la valoració és sobre 10, els valors dels cursos anteriors s'han transformat linealment de l'interval [1,7] a l'interval [0,10].  
Data d'extracció de les dades: Novembre 2021.

**Taula 3.3.2. Enquesta d'avaluació de l'activitat docent : ECO**

Curs 2020-21																			
Titulació	Enq pot tit	Enq val tit	% Enq valorades	Alum pot	Alum enq	% alumnes participants	Prof pot	Prof val	Assig pot	Assig enq	Mitj ponderada tit	Desv tit	Mitj ponderada URV	Desv URV	Pregunta	Mitj preg tit	Desv preg tit	Mitj preg URV	Desv preg URV
ECO	1474	165	11%	158	48	30%	75	52	41	40	8,2	2,21	8,1	2,21	Explica els continguts amb claredat?	7,8	2,4	7,7	2,3
															Compleix amb el que estableix la guia docent de l'assignatura?	8,7	1,8	8,3	2,0
															Considero que globalment és un/a bon/a professor/a?	8,0	2,4	7,8	2,3

Font: Enquestes PDI/Degans/ Informe ENQD2 – Dades globals titulació.



**Gràfic 3.3.1. Evolució de les valoracions del grau d'Economia**

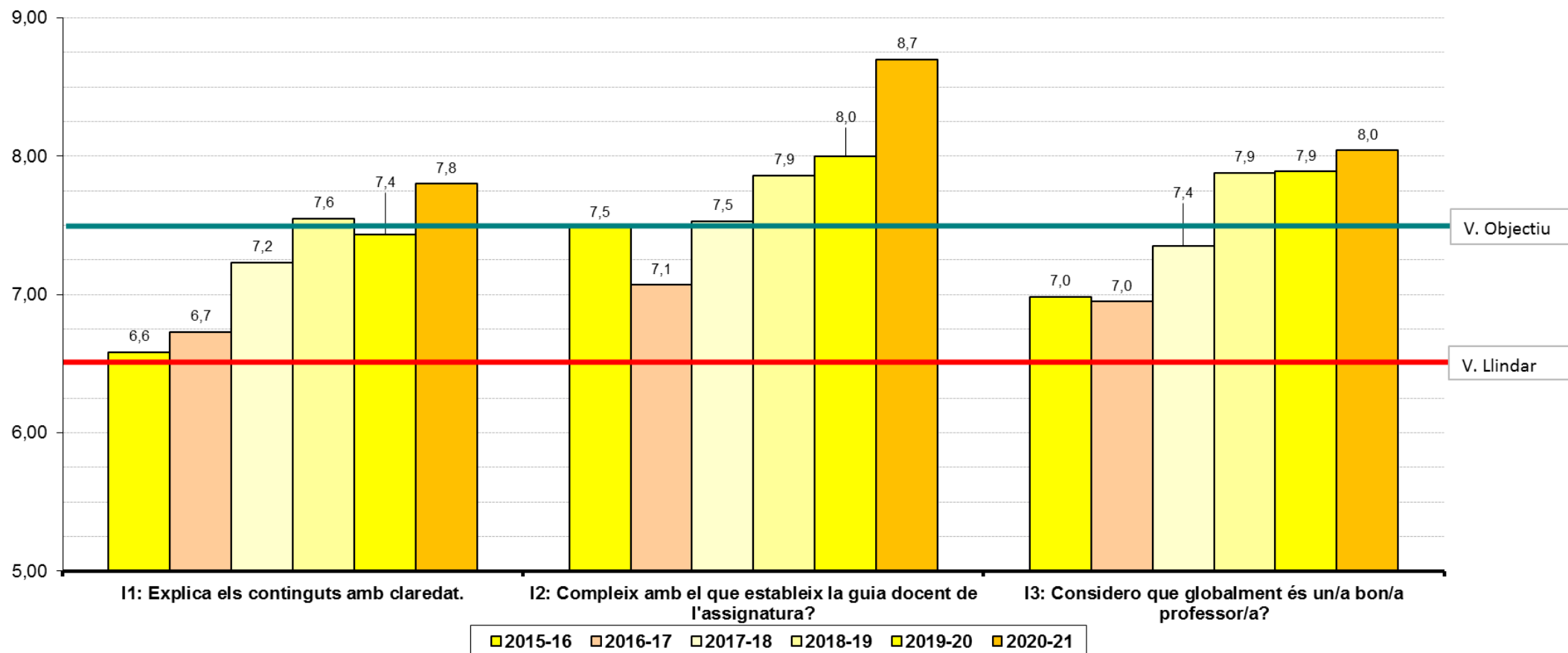

### 3.5.Doble Grau d'Administració i Direcció d'Empreses i Finances i Comptabilitat

**Taula 3.5.1. Evolució de la satisfacció dels estudiants amb el PDI i percentatge d'enquestes valorades**

Ensenyament	Curs	Curs	Curs	Curs	Curs	Curs	Valor objectiu	Valor lliandar
	15-16	16-17(*)	17-18(*)	18-19	19-20	20-21		
ADE+FiC	6,48	7,13	7,83	7,74	6,77	7,9	7,5	6,5
	241 Enq.	18,02%	20,43%	14%	23%	28%		
<b>GRAUS FEE</b>	<b>7,59</b>	<b>7,58</b>	<b>7,59</b>	<b>7,59</b>	<b>7,81</b>	<b>7,8</b>		
FEE	7,38	7,62	7,73	7,71	7,61	7,9	7,5	6,5
	1.652 Enq	18,50%	15,06%	14%	16%	16%		
<b>URV</b>	<b>7,5</b>	<b>7,51</b>	<b>7,68</b>	<b>7,75</b>	<b>7,72</b>	<b>8,1</b>		

(\*) A partir del curs 2016-17 la valoració és sobre 10, els valors dels cursos anteriors s'han transformat linealment de l'interval [1,7] a l'interval [0,10].  
Data d'extracció de les dades: Novembre 2021.

**Taula 3.5.2. Enquesta d'avaluació de l'activitat docent : ADE+FiC**

Curs 2020-21																			
Titulació	Enq pot tit	Enq val tit	% Enq valorades	Alum pot	Alum enq	% alumnes participants	Prof pot	Prof val	Assig pot	Assig enq	Mitj ponderada tit	Desv tit	Mitj ponderada URV	Desv URV	Pregunta	Mitj preg tit	Desv preg tit	Mitj preg URV	Desv preg URV
ADE+FiC	1350	373	28%	134	64	48%	100	59	53	44	7,9	2,16	8,1	2,21	Explica els continguts amb claredat?	7,7	2,3	7,7	2,3
															Compleix amb el que estableix la guia docent de l'assignatura?	8,3	1,9	8,3	2,0
															Considero que globalment és un/a bon/a professor/a?	7,8	2,2	7,8	2,3

Font: Enquestes PDI/Degans/ Informe ENQD2 – Dades globals titulació.

**Gràfic 3.5.1. Evolució de les valoracions Doble Grau d'Administració i Direcció d'Empreses i Finances i Comptabilitat**

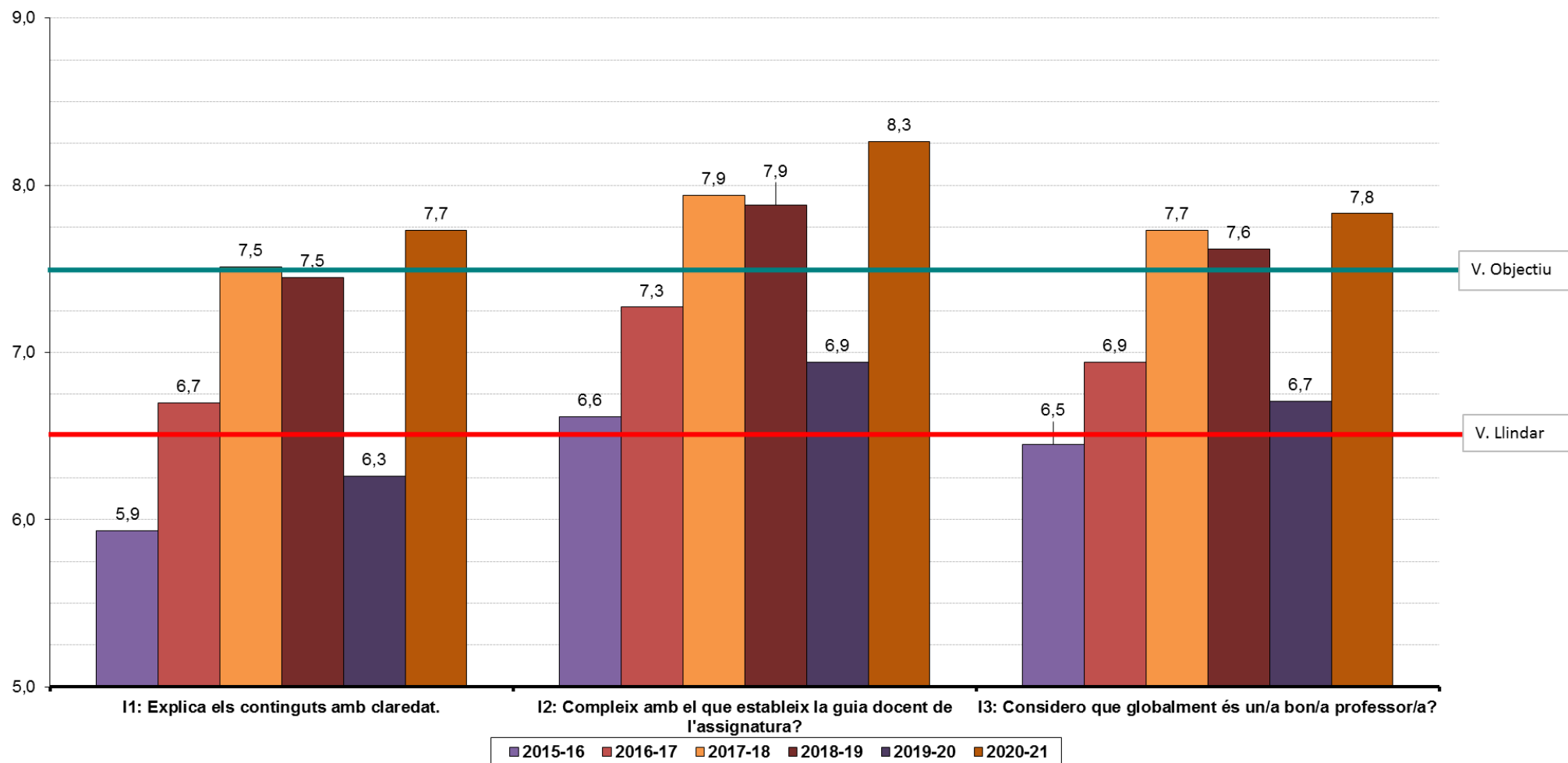

### 3.6. Doble Grau d'Administració i Direcció d'Empreses i Dret

**Taula 3.4.1. Evolució de la satisfacció dels estudiants amb el PDI i percentatge d'enquestes valorades**

Enseny.	Curs	Curs	Curs	Curs	Curs	Curs	Valor objectiu	Valor lliandar
	15-16	16-17(*)	17-18(*)	18-19	19-20	20-21		
ADE+Dret	7	7,36	7,71	7,29	7,69	8,1	7,5	6,5
	79 Enq.	22,93%	17,48%	17%	18%	21%		
<b>GRAUS FEE</b>	<b>7,59</b>	<b>7,58</b>	<b>7,59</b>	<b>7,59</b>	<b>7,81</b>	<b>7,8</b>		
FEE	7,38	7,62	7,73	7,71	7,61	7,9	7,5	6,5
	1.652 Enq	18,50%	15,06%	14%	16%	16%		
<b>URV</b>	<b>7,5</b>	<b>7,51</b>	<b>7,68</b>	<b>7,75</b>	<b>7,72</b>	<b>8,1</b>		

(\*) Curs 2016-17 la valoració és sobre 10, els valors dels cursos anteriors s'han transformat linealment l'interval [1,7] en l'interval [0,10].  
Data d'extracció de les dades: Novembre 2021.

**Taula 3.4.2. Enquesta d'avaluació de l'activitat docent: ADE+DRET**

Curs 2020-21																			
Titulació	Enq pot tit	Enq val tit	% Enq valorades	Alum pot	Alum enq	% alumnes participants	Prof pot	Prof val	Assig pot	Assig enq	Mitj ponderada tit	Desv tit	Mitj ponderada URV	Desv URV	Pregunta	Mitj preg tit	Desv preg tit	Mitj preg URV	Desv preg URV
ADE+DRET	1211	251	21%	102	60	59%	122	83	59	59	8,1	1,86	8,1	2,21	Explica els continguts amb claredat?	7,8	1,9	7,7	2,3
															Compleix amb el que estableix la guia docent de l'assignatura?	8,5	1,7	8,3	2,0
															Considero que globalment és un/a bon/a professor/a?	7,9	1,9	7,8	2,3

Font: Enquestes PDI/Degans/ Informe ENQD2 – Dades globals titulació.

**Gràfic 3.4.1. Evolució de les valoracions Doble Grau d'Administració i Direcció d'Empreses i Dret**

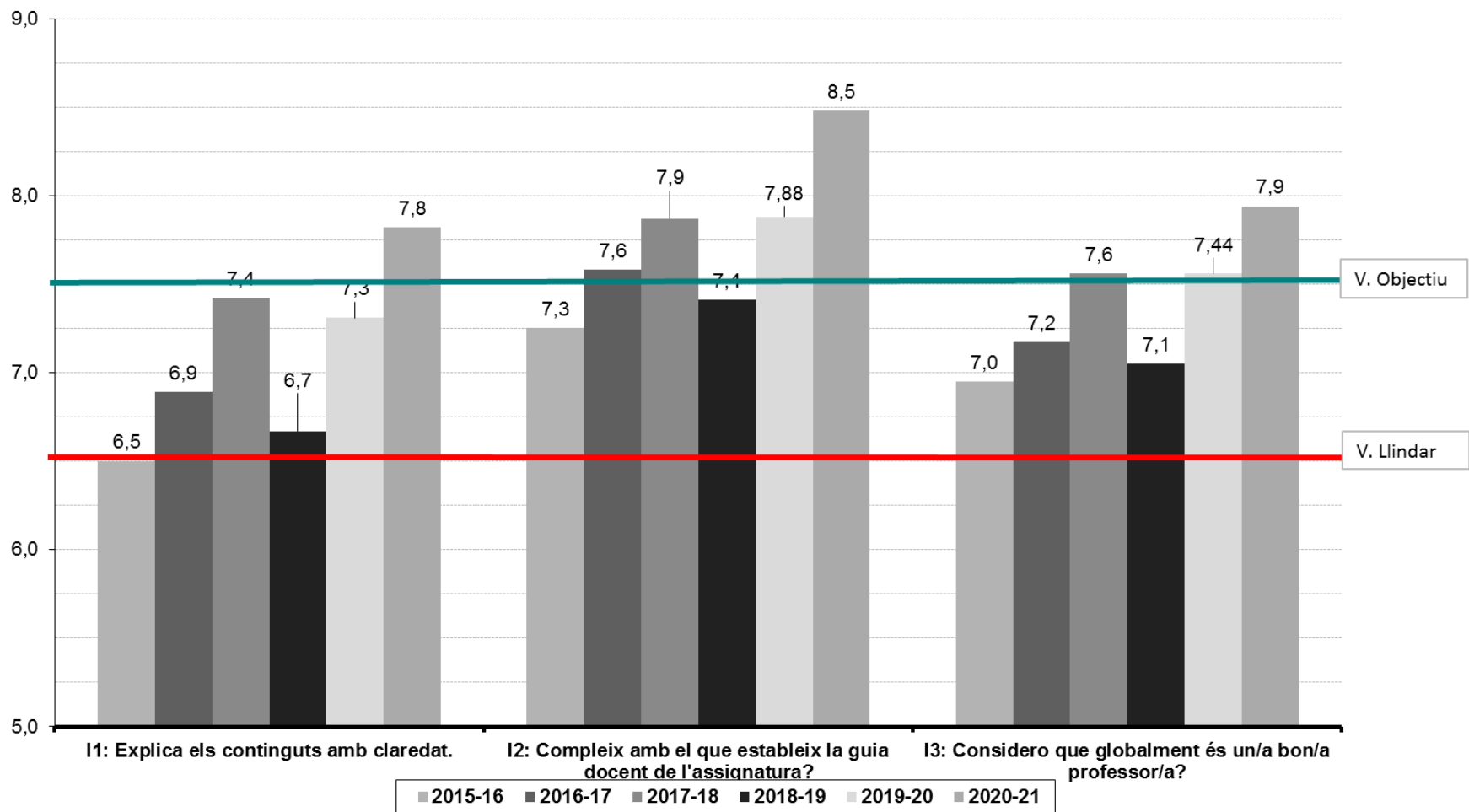

### 3.7.Doble Grau d'Administració i Direcció d'Empreses i Tècniques de Desenvolupament d'Aplicacions Web i Mòbils

**Taula 3.6.1. Evolució de la satisfacció dels estudiants amb el PDI i percentatge d'enquestes valorades**

Ensenyament	Curs	Curs	Valor objectiu	Valor llindar
	19-20	20-21		
ADE+TDAWiM	7,06	5,4	7,5	6,5
	18%	5%		
<b>Graus FEE</b>	<b>7,81</b>	<b>7,8</b>		
FEE	7,61	7,9	7,5	6,5
	16%	16%		
<b>URV</b>	<b>7,72</b>	<b>8,1</b>		

(\*) A partir del curs 2016-17 la valoració és sobre 10, els valors dels cursos anteriors s'han transformat linealment de l'interval [1,7] a l'interval [0,10].  
Data d'extracció de les dades: Novembre 2021.

**Taula 3.6.2. Enquesta d'avaluació de l'activitat docent : ADE+TDAWiM**

Curs 2020-21																			
Titulació	Enq pot tit	Enq val tit	% Enq valorades	Alum pot	Alum enq	% alumnes participants	Prof pot	Prof val	Assig pot	Assig enq	Mitj ponderada tit	Desv tit	Mitj ponderada URV	Desv URV	Pregunta	Mitj preg tit	Desv preg tit	Mitj preg URV	Desv preg URV
ADE+TDAWiM	191	9	5%	16	7	44%	99	9	24	6	5,4	3,26	8,1	2,21	Explica els continguts amb claredat?	5,1	3,5	7,7	2,3
															Compleix amb el que estableix la guia docent de l'assignatura?	6,0	3,2	8,3	2,0
															Considero que globalment és un/a bon/a professor/a?	5,3	3,3	7,8	2,3

Font: Enquestes PDI/Degans/ Informe ENQD2 – Dades globals titulació.

**Gràfic 3.6.1. Evolució de les valoracions Doble Grau d'Administració i Direcció d'Empreses i Tècniques de Desenvolupament d'Aplicacions Web i Mòbils**

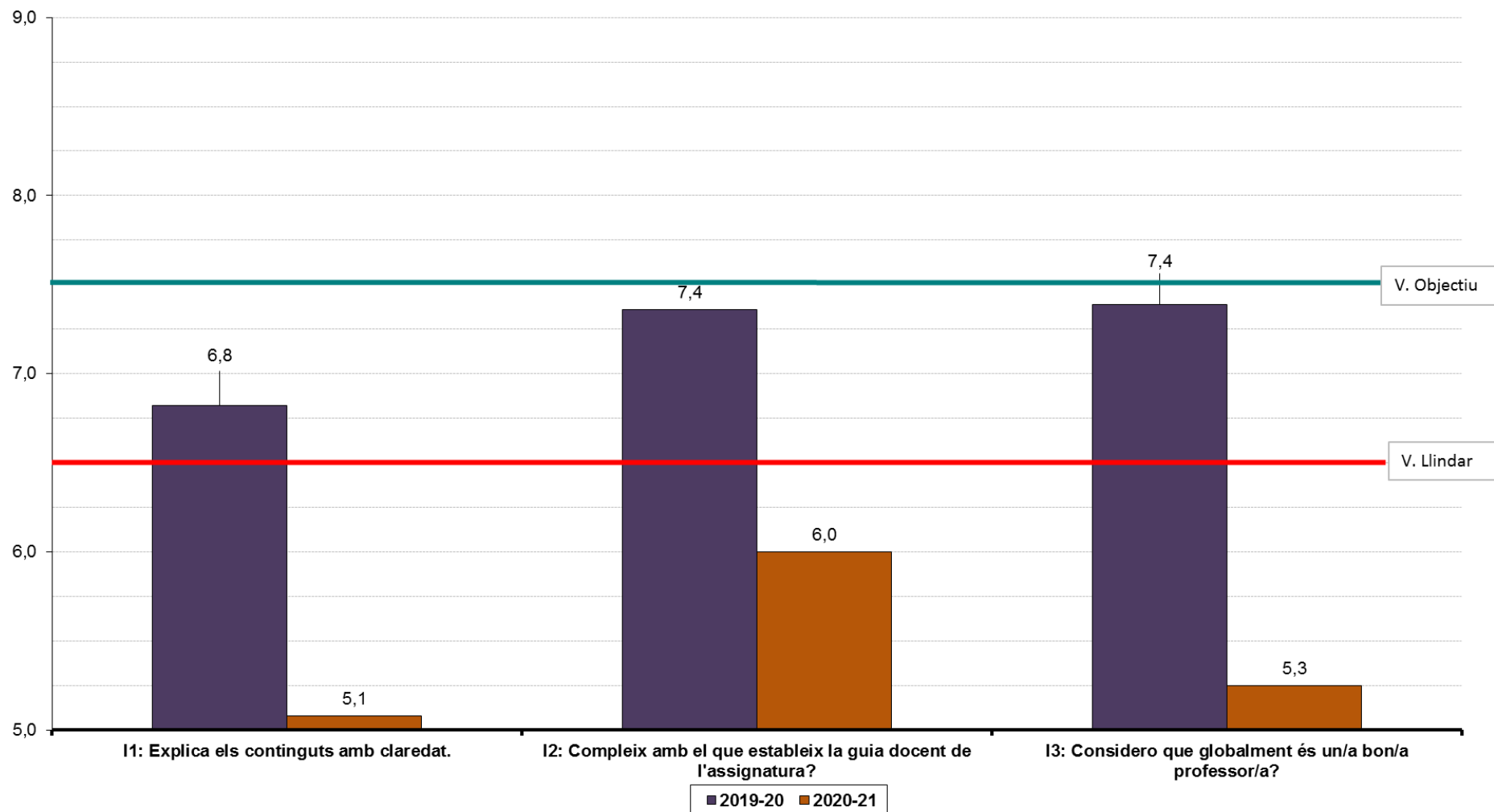

### 3.8. Màster en Direcció d'Empreses

**Taula 3.8.1. Evolució de la satisfacció dels estudiants amb el PDI i percentatge d'enquestes valorades**

Ensenyament	Curs 16-17	Curs 17-18	Curs 18-19	Curs 19-20	Curs 20-21	Valor objectiu	Valor llindar
MDE (2016)	8,62	8,62	7,77	9,24	8,6	8	7
	61,00%	42,90%	44%	39%	41%		
<b>Màsters FEE</b>	<b>8,05</b>	<b>8,12</b>	<b>8,18</b>	<b>8,47</b>	<b>8,5</b>		
<b>FEE</b>	<b>7,62</b>	<b>7,73</b>	<b>7,71</b>	<b>7,61</b>	<b>7,9</b>	8	7
	<b>18,50%</b>	<b>15,06%</b>	<b>14%</b>	<b>16%</b>	<b>16%</b>		
<b>URV</b>	<b>7,51</b>	<b>7,68</b>	<b>7,75</b>	<b>7,72</b>	<b>8,1</b>		

(\*) A partir del curs 2016-17 la valoració és sobre 10, els valors dels cursos anteriors s'han transformat linealment de l'interval [1,7] a l'interval [0,10].  
Data d'extracció de les dades: Novembre 2021.

**Taula 3.8.2. Enquesta d'avaluació de l'activitat docent : MDE(2016)**

Titulació	Enq pot tit	Enq val tit	% enq val	Alum pot	Alum enq	% alum enq	Prof pot	Prof val	Assig pot	Assig enq	Mitj ponderada tit	Desv tit	Mitj ponderada URV	Desv URV	Pregunta	Mitj preg tit	Desv preg tit	Mitj preg URV	Desv preg URV
MDE	214	87	41%	29	17	59%	16	14	18	17	8,6	2,06	8,1	2,08	Explica els continguts amb claredat?	8,5	2,1	8,3	2,2
															Compleix amb el que estableix la guia docent de l'assignatura?	8,7	1,7	8,6	2,0
															Considero que globalment és un/a bon/a professor/a?	8,4	2,3	8,4	2,1

Font: Enquestes PDI/Degans/ Informe ENQD2 – Dades globals titulació.



Gràfic 3.8.1. Evolució de les valoracions del Màster en Direcció d'Empreses

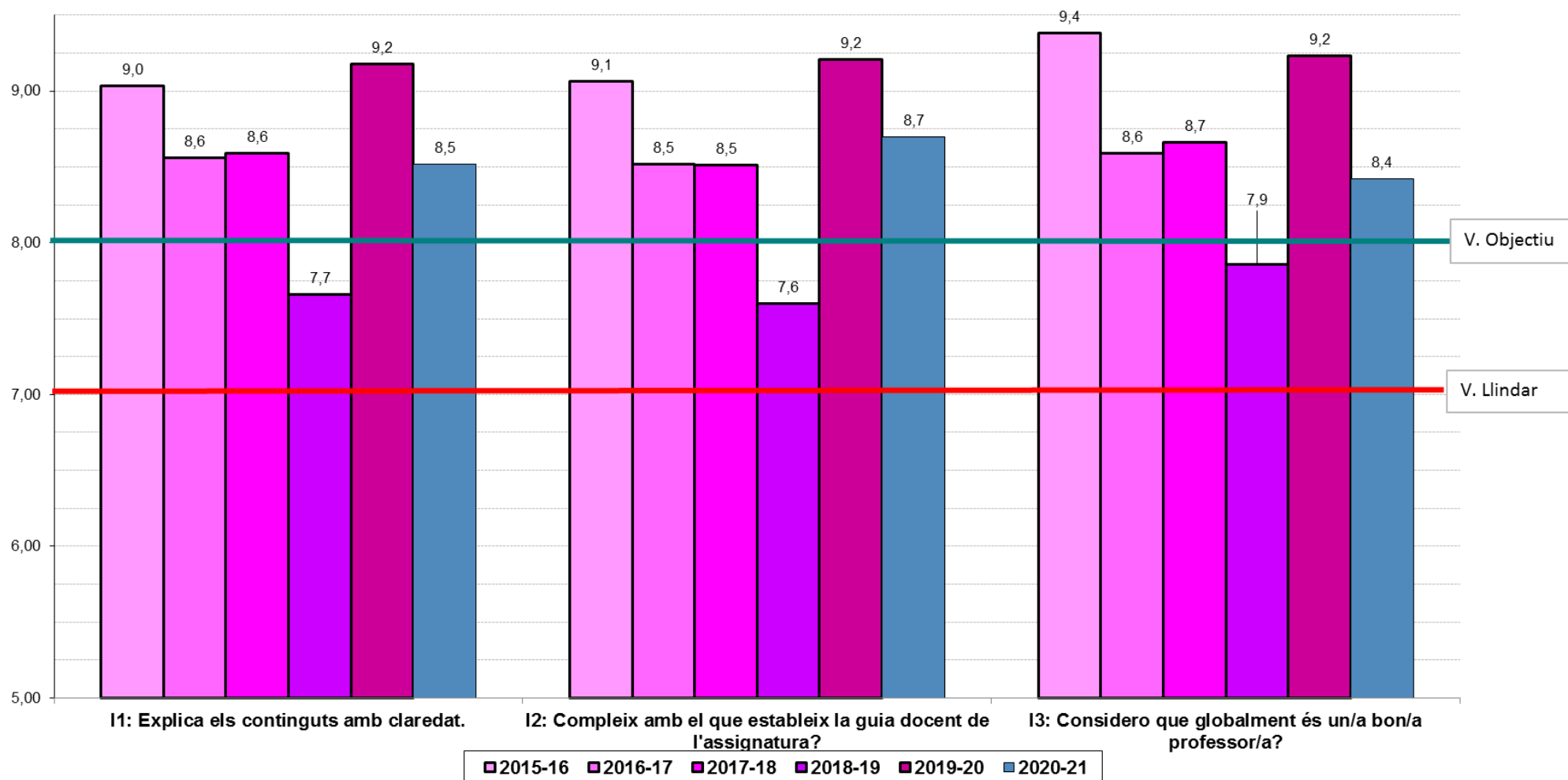

(\*) L'evolució té en compte el MDE(2012) fins al curs 2016-17 quan es va implantar el MDE(2016).

### 3.9. Mercats Internacionals

**Taula 3.9.1. Evolució de la satisfacció dels estudiants amb el PDI i percentatge d'enquestes valorades**

Ensenyament	Curs 16-17	Curs 17-18	Curs 18-19	Curs 19-20	Curs 20-21	Valor objectiu	Valor llinar
MMI (2016)	8,18	8,7	8,42	7,76	8,4	8	7
	58,50%	23,61%	31%	23%	20%		
<b>Màsters FEE</b>	<b>8,05</b>	<b>8,12</b>	<b>8,18</b>	<b>8,47</b>	<b>8,5</b>		
FEE	7,62	7,73	7,71	7,61	7,9	8	7
	18,50%	15,06%	14%	16%	16%		
<b>URV</b>	<b>7,51</b>	<b>7,68</b>	<b>7,75</b>	<b>7,72</b>	<b>8,1</b>		

(\*) A partir del curs 2016-17 la valoració és sobre 10, els valors dels cursos anteriors s'han transformat linealment de l'interval [1,7] a l'interval [0,10].  
Data d'extracció de les dades: Novembre 2021.

**Taula 3.9.2. Enquesta d'avaluació de l'activitat docent : MMI**

Font: Enqu

Titulació	Enq pot tit	Enq val tit	% enq val	Alum pot	Alum enq	% alum enq	Prof pot	Prof val	Assig pot	Assig enq	Mitj ponderada tit	Desv tit	Mitj ponderada URV	Desv URV	Pregunta	Mitj preg tit	Desv preg tit	Mitj preg URV	Desv preg URV
MMI	255	50	20%	22	5	23%	24	20	23	21	8,4	2,39	8,1	2,08	Explica els continguts amb claredat?	8,3	2,4	8,3	2,2
															Compleix amb el que estableix la guia docent de l'assignatura?	8,6	2,1	8,6	2,0
															Considero que globalment és un/a bon/a professor/a?	8,2	2,7	8,4	2,1

estes PDI/Degans/ Informe ENQD2 – Dades globals titulació.

**Gràfic 3.9.1. Evolució de les valoracions del Màster en Mercats Internacionals**

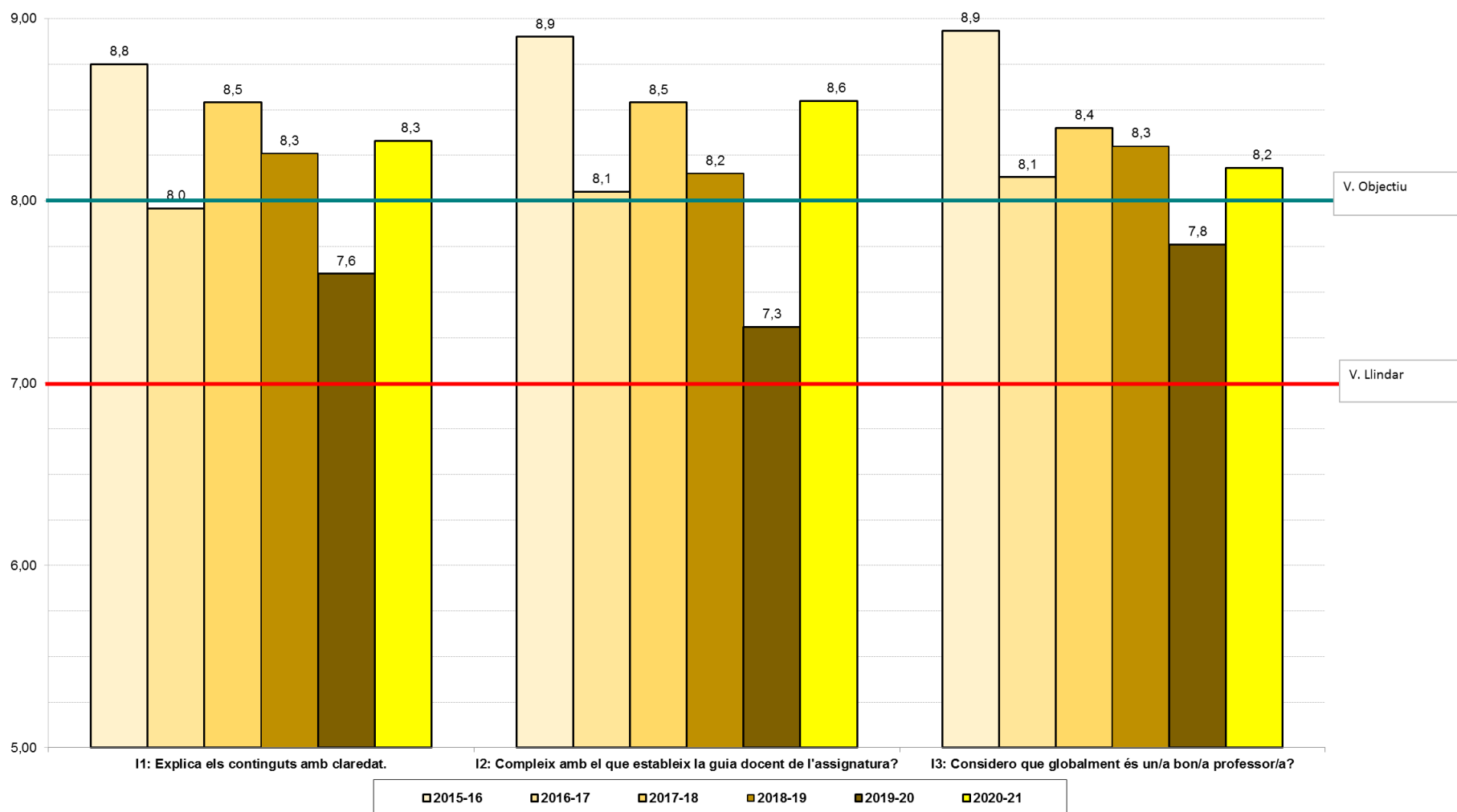

(\* ) L'EVOLUCIÓ TÉ EN COMPTE EL MECO(2012) FINS EL CURS 2016-17 QUE ES VA IMPLANTAR EL MMI(2016)

### 3.10. FEE (Graus +Màsters)

**Taula 3.10.1. Evolució de la satisfacció dels estudiants amb el PDI i percentatge d'enquestes valorades**

Enseny.	Curs	Curs	Curs	Curs	Curs	Curs	Valor objectiu	Valor llindar
	15-16	16-17(*)	17-18(*)	18-19	19-20	20-21		
FEE	7,38	7,62	7,73	7,71	7,61	7,9	7,5	6,5
	1.652 Enq	18,50%	15,06%	14%	16%	16%		
URV	7,5	7,51	7,68	7,75	7,72	8,1		

(\*) A partir del curs 2016-17 la valoració és sobre 10, els valors dels cursos anteriors s'han transformat linealment de l'interval [1,7] a l'interval [0,10].  
Data d'extracció de les dades: Novembre 2021.

**Taula 3.10.2. Enquesta d'avaluació de l'activitat docent**

Curs 2020-21																			
Centre	Enq pot	Enq val	% enq val	Alum pot	Alum enq cen	% alum enq	Prof pot	Prof val	Assig pot	Assig enq	Mitj ponderada centre	Desv centre	Mitj ponderada URV	Desv URV	Pregunta	Mitj preg centre	Desv preg centre	Mitj preg URV	Desv preg URV
FEE	13007	2058	16%	1400	462	33%	253	208	351	307	7,9	2,29	8,1	2,2	Explica els continguts amb claredat?	7,6	2,4	7,8	2,3
															Compleix amb el que estableix la guia docent de l'assignatura?	8,2	2,0	8,4	2,0
															Considero que globalment és un/a bon/a professor/a?	7,7	2,4	7,9	2,3

Font: Enquestes PDI/Degans/ Informe ENQD1 - Dades globals centre

Gràfic 3.9.10. Evolució de les valoracions de la FEE

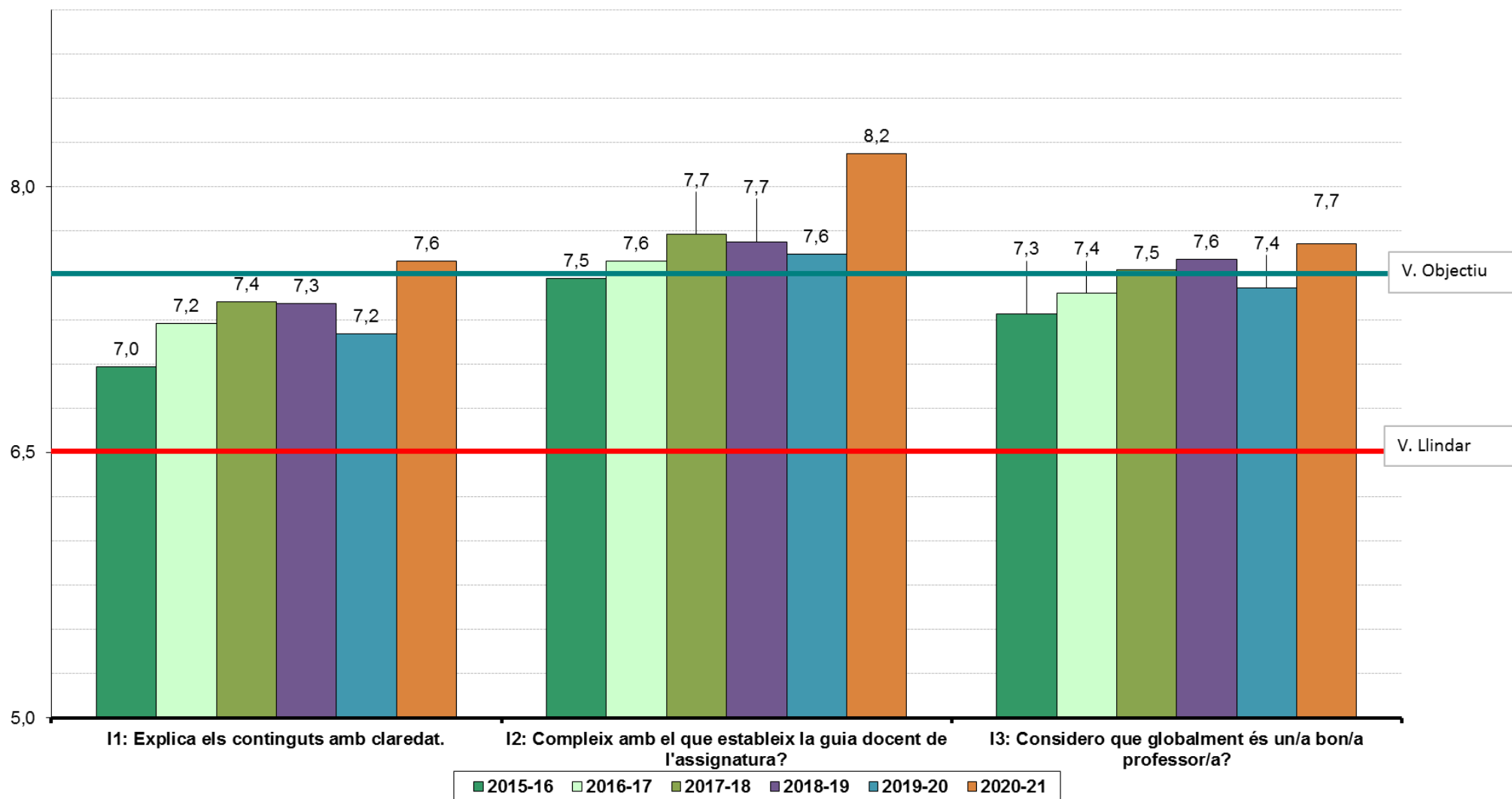

#### 4. Comparativa dels ítems dels ensenyaments

##### 4.1. Ensenyaments de grau

**Taula 4.1. Valoracions preguntes per Graus.\***

Ensenyament	I1 Explica continguts amb claredat	I2 Compleix la guia docent	I3 És un bon professor
FIC	7,9	8,4	8,1
ADE-Reus	7,2	7,8	7,2
ADE-Tortosa	7,3	8,0	7,5
ECO	7,8	8,7	8,0
ADE+FIC	7,7	8,3	7,8
ADE+Dret	7,8	8,5	7,9
ADE-TDAWIM	5,1	6,0	5,3
<b>URV GRAUS</b>	<b>7,7</b>	<b>8,3</b>	<b>7,8</b>

Font: SÍNIA. Consulta ENQD2 - Dades globals per titulació i ENQD1 - Dades globals centre  
Data d'extracció de les dades: Novembre 2021.

\*No es tenen dades globals de cada pregunta pels graus de la FEE.

La pregunta millor valorada és la "I2 Compleix amb el que estableix la guia docent de l'assignatura?". Encara que totes les preguntes tenen una valoració alta.

**I1: Explica els continguts amb claredat.**

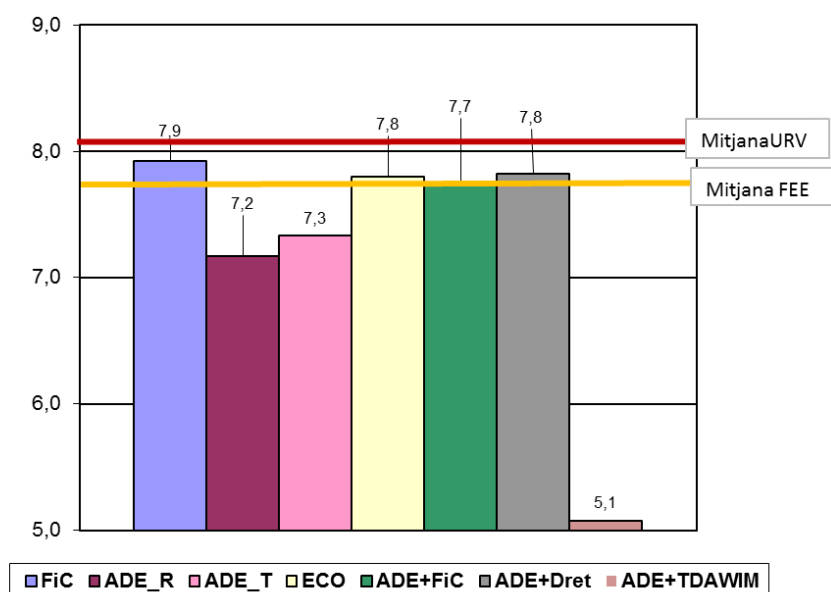

## I2: Compleix amb el que estableix la Guia docent de l'assignatura?

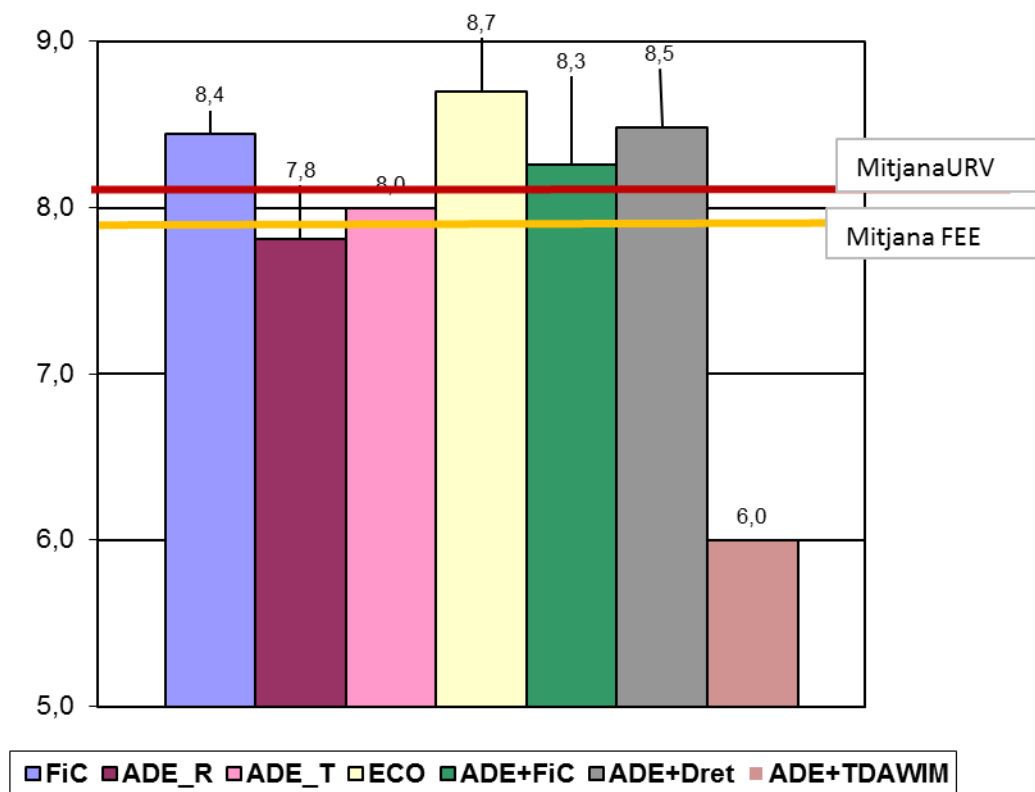

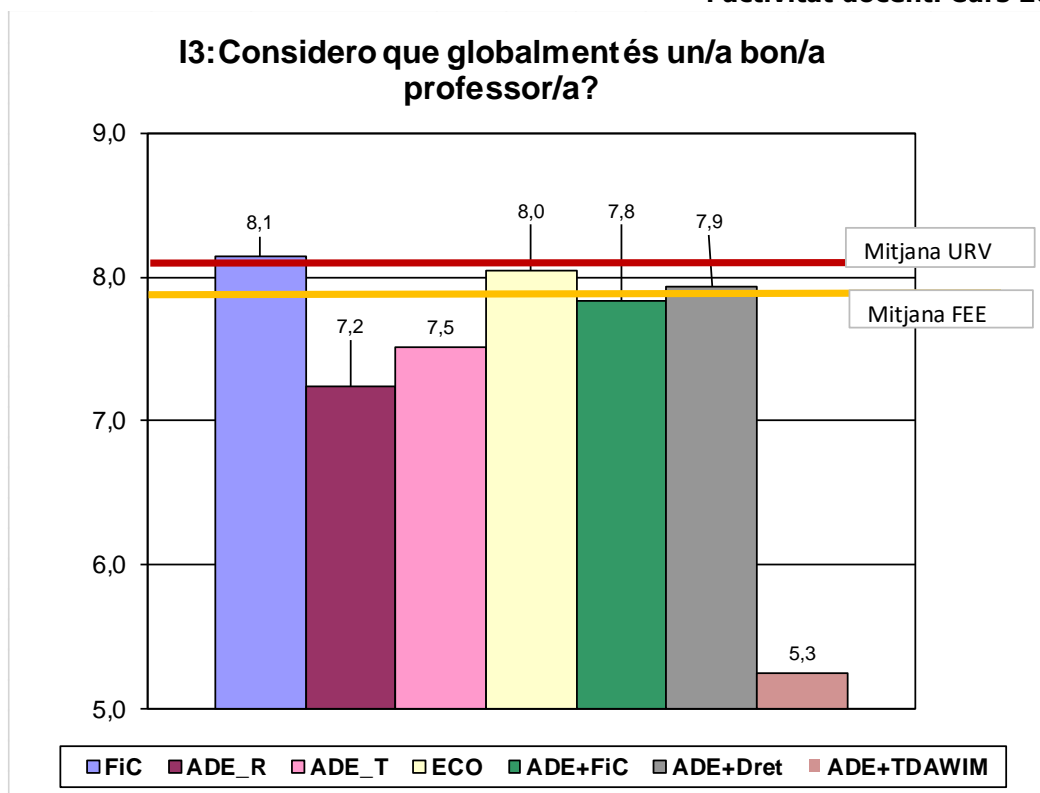

## 4.2. Ensenyaments de màster

Taula 4.2. Valoracions preguntes per Màsters\*

Ensenyament	I1 Explica continguts amb claretat	I2 Compleix la guia docent	I3 És un bon professor
MEI (2014)			
MDE (2016)	8,5	8,7	8,4
MMI (2016)	8,3	8,6	8,2
<b>URV_MÀSTERS</b>	<b>8,3</b>	<b>8,6</b>	<b>8,4</b>

Font: SÍNIA. Consulta ENQD2 - Dades globals per titulació i ENQD1 - Dades globals centre  
Data d'extracció de les dades: Novembre 2021.

\*No es tenen dades globals de cada pregunta pels màsters de la FEE.

Les preguntes millor valorades són la "I2 Compleix amb el que estableix la guia docent de l'assignatura?". Encara que totes tenen una valoració alta.





I1: Explica els continguts amb claretat.

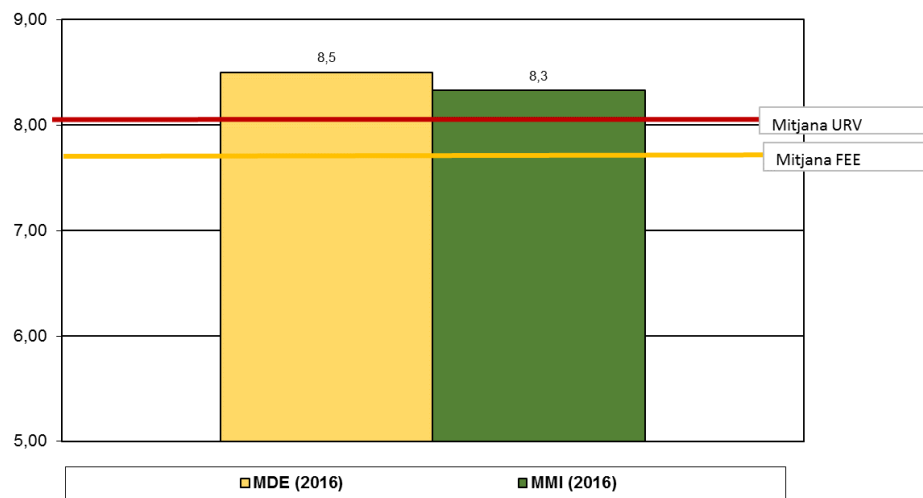

I2: Compleix amb el que estableix la guia docent de l'assignatura

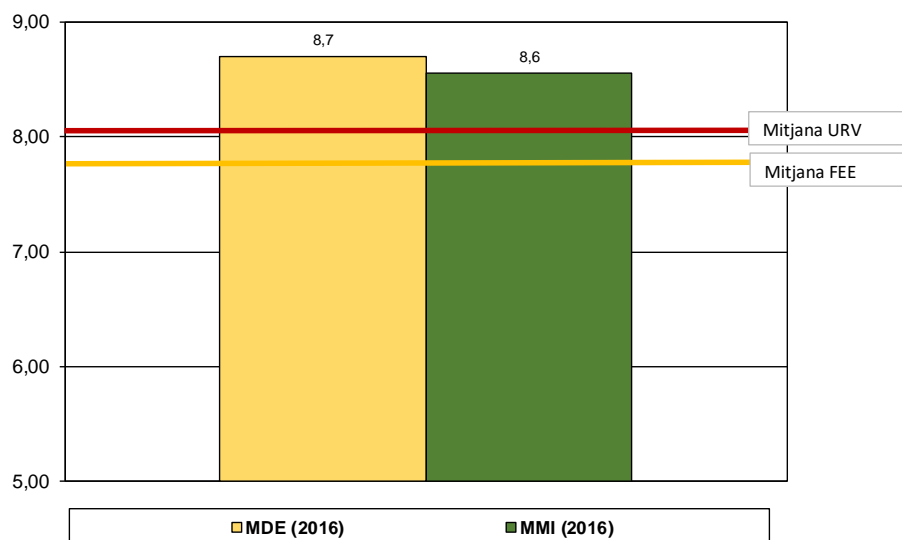



**I3: Globalment considero que és un/a bon/a professor/a.**

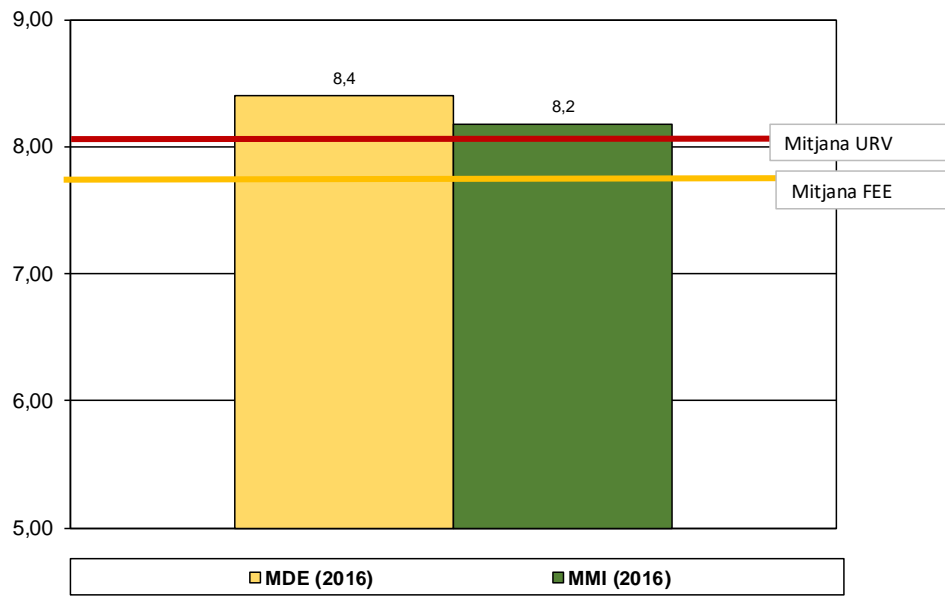

## 5. Indicadors i valoració

La Taula 5.1 mostra la informació corresponent del quadre de comandament, relacionada amb l'indicador "Satisfacció dels estudiants amb el PDI" del procés PR-FEE-009 Desenvolupament de l'Ensenyament del Sistema Intern de Garantia de la Qualitat (SGIQ) de la FEE.

**Taula 5.1. Satisfacció dels estudiants amb el PDI (Indicador 15, PR-FEE-009).**

Titulació	15-16	16-17	17-18	18-19	19-20	20-21	Valor Objectiu	Valor Llindar
<b>GRAUS</b>								
FIC	7,79	7,63	7,64	7,49	7,53	8,2	<b>7,5</b>	<b>6,5</b>
ADE-Reus	7,2	7,15	7,29	7,61	7,33	7,4	<b>7,5</b>	<b>6,5</b>
ADE-Tortosa	7,57	8	7,34	7,42	7,21	7,6	<b>7,5</b>	<b>6,5</b>
ECO	7,18	7,01	7,48	7,86	7,87	8,2	<b>7,5</b>	<b>6,5</b>
ADE+FIC	6,48	7,13	7,83	7,74	6,77	7,9	<b>7,5</b>	<b>6,5</b>
ADE+Dret	7	7,36	7,71	7,29	7,69	8,1	<b>7,5</b>	<b>6,5</b>
ADE+TDAWiM					7,06	5,4	<b>7,5</b>	<b>6,5</b>
<b>Graus FEE</b>	<b>7,59</b>	<b>7,58</b>	<b>7,59</b>	<b>7,59</b>	<b>7,81</b>	<b>7,8</b>		
<b>MÀSTERS</b>								
MECO (2012)	8,92						<b>8</b>	<b>7</b>
MDE (2012)	9,18						<b>8</b>	<b>7</b>
MEI (2014)	6,85	8,57	7,65	8,75	7,51		<b>8</b>	<b>7</b>
MDE (2016)		8,62	8,62	7,77	9,24	8,6	<b>8</b>	<b>7</b>
MMI (2016)		8,18	8,7	8,42	7,76	8,4	<b>8</b>	<b>7</b>
<b>Màsters FEE</b>		<b>8,21</b>	<b>8,05</b>	<b>8,12</b>	<b>8,18</b>	<b>8,5</b>		
<b>FEE</b>	<b>7,38</b>	<b>7,62</b>	<b>7,73</b>	<b>7,71</b>	<b>7,61</b>	<b>7,9</b>	<b>7,5</b>	<b>6,5</b>
<b>URV</b>	<b>7,5</b>	<b>7,51</b>	<b>7,68</b>	<b>7,75</b>	<b>7,72</b>	<b>8,1</b>	-	-

Font: SÍNIA. Consulta ENQD2 - Dades globals per titulació i ENQD1 - Dades globals centre  
 Data d'extracció de les dades: Novembre 2021.

### Graus

Les valoracions mitjanes de tots els ensenyaments han augmentat respecte al curs anterior i FIC, ECO i ADE+DRET es situen per primera vegada per damunt del 8.

Tots els graus i dobles graus se situen per sobre dels valors objectius respectius excepte ADE-Reus, tot i que supera àmpliament el valor llindar, i ADE+TDAWiM que està molt per sota del valor llindar. En el cas d'ADE+TDAWiM tot i no arribar al valor llindar no es proposen accions de millora ja que aquesta titulació té una alta taxa d'abandonament i

existeix una proposta de millora vigent per fer un estudi sobre els motius d'abandonament que ens informará d'aquesta insatisfacció.

### **Màsters**

Destacar la valoració del màster de mercats Internacionals que ha augmentat d'un 7,76 a un 8,4, en canvi el MDE ha sofert un descens, tot i així ambdós màsters superen el valor objectiu. En aquest sentit, cal felicitar els/les docents dels departaments de Gestió d'Empreses i d'Economia, principals implicats en la docència del centre, per tal d'aconseguir els objectius establerts.

### **FEE**

La mitjana de la FEE (7,9) ha augmentat lleugerament respecte el curs passat i se situa lleugerament per sota de la mitjana de la URV (8,1), que també ha augmentat respecte el curs anterior. La valoració global ha estat la millor valoració dels darrers sis cursos tant a nivell de centre com de URV. Aquesta millora podria també ser deguda al canvi en les preguntes de l'enquesta i caldrà prestar atenció als propers cursos per veure la seva evolució.

Destacar la excepcionalitat del curs 2020-21 ja que a causa de la COVID-19 s'ha impartit la docència de forma completament virtual. Cal valorar molt positivament que amb l'adaptació a una docència virtual les valoracions hagin millorat respecte al curs anterior.

## **6. Propostes de millora**

### **6.1. Seguiment de les propostes de millora del curs anterior**

No hi ha cap proposta de millora del curs anterior.

### **6.2. Propostes de millora en curs**

No hi ha propostes de millora en curs.

### **6.3. Noves propostes de millora**

No hi ha noves propostes de millora.